「ゲームの王道」を行くGB春の新作メニューだ!!

ゲームボーイ

MONTHLY
360YEN
(本体価格350YEN)

1991年5月1日発行(毎月1回1日発行)第6巻第5号
1986年10月22日第三種郵便物認可

ガツーン！SFC4大作
ウルトラマン
ダライアスツイン
BIG RUN
遥かなるオーガスタ

ポピュラス
改造町人シュビビンマン2
ダウンロード2
1943改
TVスポーツ フットボール

■PCエンジン
■メガドライブ
■ゲームボーイ

スーパー桃太郎電鉄
パロディウスだ！
熱血高校サッカー部 ワールドカップ編
リトルマスター
ゲームボーイウォーズ
ミッドナイトレジスタンス
ヴァリスIII

パキーン！FCワールド
天地を喰らうII
爆笑人生劇場2
北斗の拳4
大航海時代
飛龍の拳スペシャル

1991 5 MAY

青春エレクトロニクス
21世紀ボーイ
新電子人たちへ

電子工作 通信講座

夢は自分でつくるんだ!!

ICを使った
自分だけのコンピューター
ロボットを作ろう!

IC(集積回路)や光センサーと言っても、チンプンカンプンの人は、まだ多いはずだよね。だけどそんなのは、当り前の事!誰だって最初は、何も知らないんだ。でも、この講座なら初歩からていねいに教えてくれる。しかも**完全キットつき!**だから、届いたその日のうちから制作OK!あとは、キミのアイデアしだいで、どんなメカだって作れるはず!まさに「夢は、自分でつくるんだ」だね!ともかく、いまなら電子工作の案内書が無料でもらえるからそれを手にしてジックリ考えてみようよ!

電子工作通信講座
東京ホビーセンター
〒166 東京都杉並区高円寺南1－33－3 TEL.03(3317)2811

いまなら案内書無料プレゼント

〒166
東京都中野局
私書箱105号
東京ホビーセンター
電子工作586C係

「電子工作の案内書送れ」
住所(フリガナ)・氏名(フリガナ)
年令・電話番号

●いますぐ、上記のようにハガキを書いてポストに入れてください。

郵便はがき

41円切手をはってください

160-□□

東京都新宿区新宿1-29-5
グランドメゾン新宿東408

ゲームボーイ

編集部 行

（キリトリ線）

5月号プレゼントで欲しいソフト名

（1つだけかいてください）

（　　　　　　　　　　）

ご住所 □□□-□□ ☎			
お名前			
学校名			
学 年	年生	歳	男・女

ゲームボーイ愛読者アンケート

1）キミのもっているゲーム機に○をつけて下さい

①ファミリーコンピュータ　②ツインファミコン　③ファミコンディスクシステム　④セガマークIII　⑤セガマスターシステム　⑥PCエンジン　⑦メガドライブ　⑧MSX

2）いまいちばん欲しいソフトの名前を2つ書いて下さい

（　　　　　　　　　　）

（　　　　　　　　　　）

3）今月号の記事の中でおもしろかったものを2つ書いて下さい

（　　　　　　　　　　）

（　　　　　　　　　　）

4）今月号の記事の中でつまらなかったものを2つ書いて下さい

（　　　　　　　　　　）

（　　　　　　　　　　）

5）いままで一番おもしろかったソフトはなんですか

（　　　　　　　　　　）

6）3月に何本のソフトを買いましたか

（　　　　　　　　　　）

7）ゲームボーイ以外に読んでる雑誌名はなんですか

（　　　　　　　　　　）

（キリトリ線）

CONTENTS

MAY 1991 ゲームボーイ5

戦争が終って良かったね。日本では「湾岸戦争」がTVゲーム化しててて、ちょっと怖かった。

SUPER FAMICOM スーパーファミコン

●ますます快調SFC最新情報

ウルトラマン……4
ダライアスツイン……8
BIG RUN……12
遙かなるオーガスタ……15
スーパープロフェッショナルベースボール……150

FAMILY COMPUTER ファミコン

●最新ソフト情報

天地を喰らうII……18
爆笑人生劇場2……72
北斗の拳4……74
大航海時代……76
スーパードッグブービー……150
飛龍の拳スペシャル ファイティングウォーズ……151

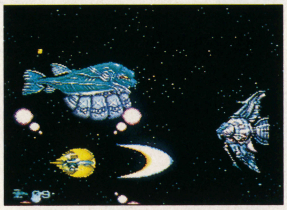

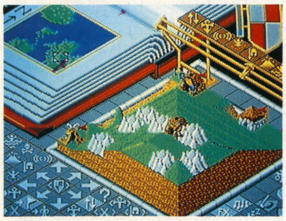

©円谷プロ©バンダイ1990 ©TAITO CORP. ©1991JALECO LTD. ©T&E SOFT ©本宮ひろ志/M&M/集英社/CAPCOM ©1991HUDSON SOFT

PC-ENGINE PCエンジン

ポピュラス……136
改造町人シュビビンマン2・新たなる敵……138
ダウンロード2……140
1943改……142
TVスポーツフットボール……147

GAME BOY ゲームボーイ

スーパー桃太郎電鉄……82
パロディウスだ!……84
熱血高校サッカー部 ワールドカップ編……86
リトルマスター……152
ゲームボーイウォーズ……153
ロックマンワールド……153

アミューズメントクラブVol.5

アメージングスクエア、フォトンαベース……148

MEGA DRIVE メガドライブ

ヴァリスIII……78
ミッドナイトレジスタンス……80

NEO GEO ネオ・ジオ

キング・オブ・ザ・モンスター……154
バーニングファイト……154

REGULARS

新作ゲーム評論……24
大技バグ……28
GB情報局……87
コラム……56
ゲーセンキッド……103
●涙の最終回
GBカントリー……119

表紙セル画/スタジオわしじゃ・うるし原智志

次号6月号は

4月30日㊋発売

ウルトラマン

日本中を震撼させたウルトラ怪獣たち

TBS系列日曜7時。「タケダ、タケダ、タケダ～」の軽妙な歌が始まるや、そこは子供たちのパラダイスの幕開けだった。60年代も中盤にさしかかると、いわゆる大衆文化は、細分化され、また、高度成長期の波をモロに受けた。続々とカウンター・カルチャーが生み出され、庶民は一様に中流階級意識が芽生え、ヒーロー不在の時代となった。

そんな時代背景の中、ウルトラマンの第一話が放送されたのが、'66年7月17日のこと。またウルトラマンを語る上で欠かせないのがウルトラQの存在だ。驚異の特撮、不気味なテーマ曲、格調高い石坂浩二のナレーションと、子供向け番組として作られながら、充分大人たちをも魅了しうる内容だった。ウルトラマンには正義は悪に勝つ、の不滅の定義がある。しかし、ウルトラQからの円谷プロのコアにあるものは子供から大人まで楽しめ、あくまでリアルに、という信念だ。

この良心こそがウルトラシリーズにでてくる怪獣たちの生命でもあり、それは20年以上経った今でも多くの人たちに親しまれてる怪獣たちに脈々と受け継がれている。

さて、オジサンの思い出話しは、ここまでにしてウルトラマンだ。ウルトラマンてなに?ていう人にちょっと説明しておこう。ウルトラマンは科学特捜隊のハヤタ隊員に自らの命を預け、地球の平和を守るため闘うのだ。M78星雲出身の彼は身長40メートル、体重3万5千トン、マッハ5のスピードで空を飛ぶ不死身のヒーローなのだ。

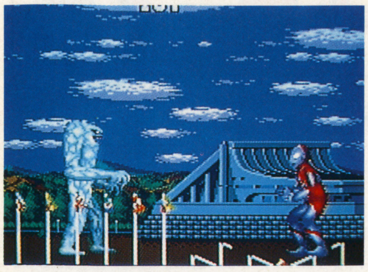

▲比較的年齢層の高いウルトラ・マニアにも反響を呼びそうな完成度の高さ

不滅のヒーロー登場

怪獣の鳴き声から背景グラフィックまでオリジナル番組を忠実に再現した本作品は、その名もズバリ「ウルトラマン」だ。八つ裂き光輪からスペシウム光線といった必殺技、バルタン星人を代表とするおなじみの人気怪獣が総出演!!

バンダイ	4月6日発売	¥7800	SFCカートリッジ

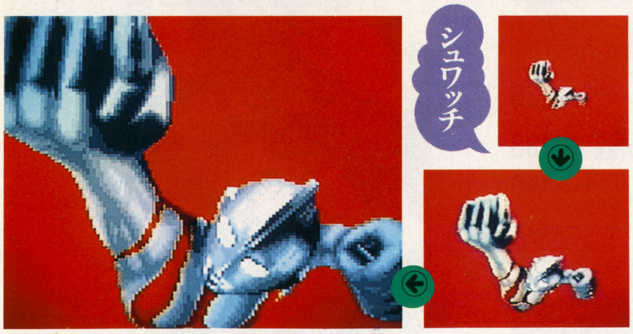

子供から大人まで楽しめるソフト

このゲームは、不滅のヒーロー「ウルトラマン」が、次々に現れる怪獣たち（全部で10匹）を倒しながら進んでいくアクションゲームだ。

これまでのキャラクター・モノはそのキャラの魅力のみで売るタイプのゲームが多かったが、この「ウルトラマン」はアクション・ファンの期待にも十分に応えられる内容となっている。難易度か3段階選べるという点も歯ごたえがある。もちろん「実写の忠実な再現」を売りにしているだけにウルトラ・マニアやリアルタイムにウルトラマンを体験した世代にも堪えられないソフトとなっている。

▲怪獣の鳴き声から動きまで忠実に再現。背景もテレビで登場した時と同じという凝りよう

▼実写版と同じく3分間しか闘えないウルトラマン。残り時間が60秒を切るとカラータイマーが点滅

基本画面の見方

画面は4画面分の広さでウルトラマンが端にくるとスクロールするよ。バトル画面のみかたは次の通り。

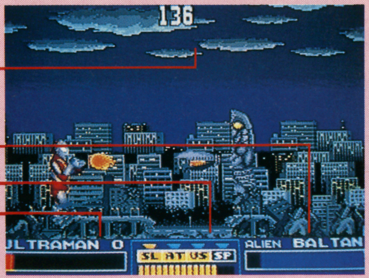

Ⓐタイマー
ウルトラマンの戦闘可能時間（3分以内）を表示。

Ⓑ怪獣パワーメーター
ウルトラマンからダメージを受けると減り、0になるとFINISHサインが…。

Ⓒ光線技エネルギーメーター
光線技が使用可能なエネルギー量を表示。SL：スラッシュ、AT：アタック、US：ウルトラスラッシュ、SP：スペシウムの各光線。

Ⓓウルトラマンパワーメーター
敵からダメージを受けると減り、攻撃を受けなければ回復（敵も同様）する。0になるとゲームオーバー。

必殺技を使えば楽なのに…何事も基本が大切

ウルトラパンチ

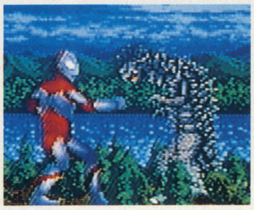

▲インド象50頭分!!のパワーを持つパンチ。お手軽だが敵に反撃される危険もある

ウルトラチョップ

▲垂直に受けこむ強力チョップ。敵の弱点めがけての連続攻撃はかなり強烈だ

岩石落とし

▶敵を頭上に高々と持ち上げて、一気に地面にたたきつける大技。連続攻撃を仕掛けないと難しい技

ウルトラキック

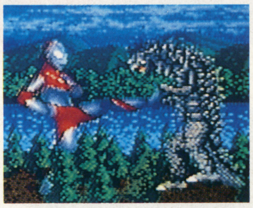

▲三重関節と呼ばれる特殊な構造が生み出す必殺キック。連続キックが効果的

ウルトラバリア

▲手からエネルギーを発して光の壁をつくり、敵のあらゆる攻撃をはね返す

急降下キック&チョップ

◀空高くジャンプ、全体重をのせ急降下しての攻撃。最初は操作に手間取るが、慣れれば重宝する

ウルトラマンの最大のイベントはこの必殺技

やっぱり最後はスペシウム光線

敵のパワーメーターが0になり「FINISH」サインが出たらスペシウム光線を浴びせて敵を倒せばステージクリア。他の光線を浴びせてもダメだよ。

ウルトラスラッシュ

▶スペシウムエネルギーを右手に集中させて撃つ光線。別名：八つ裂き光輪

スラッシュ光線

▶手のひらを合わせて撃つ連続光線。威力がないため主に敵を弱らせるのが目的

スペシウム光線

▶右手のプラス、左手のマイナスエネルギーをスパークさせて放つ必殺光線

アタック光線

▶両腕にエネルギーを導き、右腕全体を誘導体として撃つ、スプリング状の光線

ステージ 1 すべてはベスラーから始まった 宇宙怪獣ベムラー

ベムラーの攻撃

火炎熱線

▲ベムラーお得意の火炎熱線だ!! 吐く前に一瞬のけぞるので要注意

しっぽ

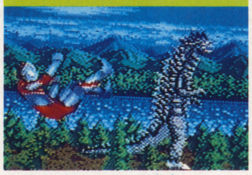

▲振り向きざまに長いしっぽで強烈な一撃!!

キック

▲短い腕同様に短い足で蹴りを繰り出す

宇宙墓場へ護送中に逃げ出した怪獣ベムラーを追って、地球にやってきたウルトラマン。その時、あやまってパトロール中のハヤタ隊員の乗るビートル機に衝突、ハヤタ隊員を死なせてしまった彼は、自らの命をハヤタに預け、地球の平和を守ることを誓った。TV版でも第一話に登場するベムラーは青い発光体となって宇宙に飛び、口から青白い火炎熱線を吐き散らす。攻撃は単調なので技を試すにはもってこいの相手だ。

「ウルトラ作戦第1号」昭41・7・17放映

チェックポイント

▲▶比較的単調な動きなので大技も決まりやすい。火炎熱線の間合いを掴めば楽勝だ

▲対戦場所はベムラーが落下した竜ケ森湖周辺だ

ステージ 2 闇夜が好きな操り怪獣 地底怪獣テレスドン

▲東京タワーも見える。舞台は港区周辺か?

テレスドンの攻撃

しっぽ

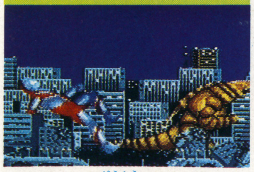

▲ベムラー同様に、その太いしっぽは重要な武器

キック

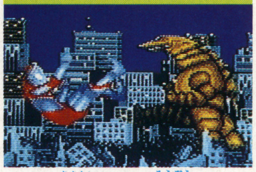

▲その巨体からは想像できない速いキックで攻撃

氷河期以前に地殻変動で地下に潜った地底人が、地上奪還を目指して送り込んだのが地底怪獣テレスドンだ。熔岩を吸って生きているテレスドンの最大の武器は口から吐く熔岩熱線と巨大なしっぽ。見た目も堅そうな皮膚はナパーム弾も受けつけない。長い間、太陽の光を浴びていないので光が大の苦手、よって舞台も夜のビル街だ。投げ技が加わり、攻撃パターンも増えているので接近戦は要注意。

「地上破壊工作」昭41・12・11放映

チェックポイント

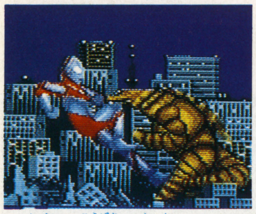

▲多彩な攻撃を仕掛けてくるのでジャンプキックが無難

溶岩熱線

▲いかにも熱そうな熱線。バック転でもかわせるぞ

頭突き

▲接近しようとすると頭突き(くちばし)で反撃

ヒーローは勝つ!! とはかぎらない

KANの愛は勝つ、じゃないけど、正義は絶対に勝つ、という不文律がある。でもゲームだから負ける(ほとんど)こともあるのだ。

おやすみなさい　哀れウルトラマン

▲こんな姿はみたくないよねぇ

ステージ突破　スペシウム光線!

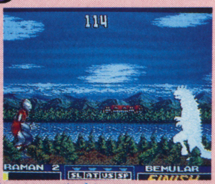

▲ダァーの声と共にM78星雲へ…

ステージ 3 この恨み晴らさでおくべきか 棲星怪獣ジャミラ

チョップ

▶異様に長い手を目一杯上げて振り降ろす。これや痛そうだ

ジャミラの攻撃

炎

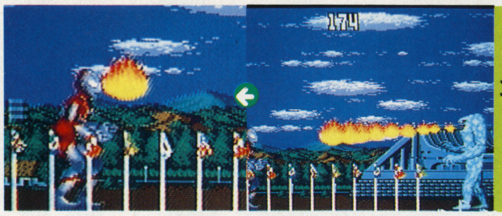

▲テレスドンと同様に2パターンの炎を吐く。厄介なことに、とぎれるはずの炎が再び炎の玉となって飛んでくるぞ

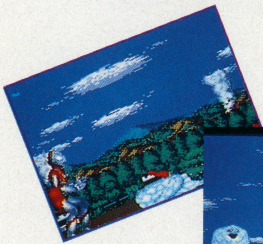

▲ちょっと悲しい気分だよね

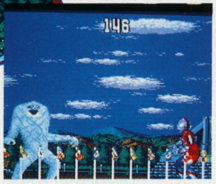

▼代々木の国立競技場前が舞台。各国の国旗が…

投げ技

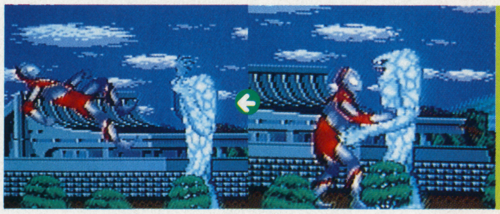

▲これもまた長い腕を利用した豪快な投げ技だ。不用意に近づくと痛い目にあう。これをくらうとダメージも大きい

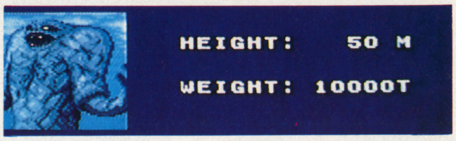

怪獣イコール悪者の定義を覆したジャミラ。某国の宇宙飛行士が、宇宙船の事故で水のない星へ不時着して怪獣に変身した。見えない宇宙船に乗って、自分を見捨てた全人類に復讐するために帰えってきたジャミラは世界各国の首脳が集まった国際平和会議を狙う。動きの速さ、炎の射程距離と格段パワーアップして序盤戦にしては手強い。実写ではジャミラを殺さないために「ウルトラ水流」で倒した。

「故郷は地球」昭41・12・18放映

ステージ 6 果てしなきチャレンジャー 宇宙忍者バルタン星人

▼写真ではお見せできないがフォフォフォのあの声もリアル!!

チョップ

▲接近すると大きなハサミを振り降ろして攻撃

キック

▲前蹴り、ジャンピングキックと素早い攻撃だ

バルタン星人の攻撃

▲虚像と実像、分身の術でウルトラマンを惑わす

▲宇宙忍者と呼ばれるだけあり、異常に身が軽い

ハサミ光線

▲接近しようとすとる前転、後転で逃げ回るぞ

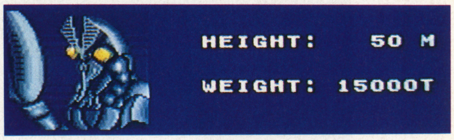

ウルトラ・マニアには、ウルトラマン以上に人気のあるバルタン星人。核爆発したバルタン星のかわりに、地球を乗っ取るためにやってきた本当は悪い奴。しかし、度重なる失敗（バルタン星人Ｊｒを含め４回）で地球を乗っ取ることよりもウルトラマンに対する復讐心の方が強くなり、打倒ウルトラマンに情熱を燃やす。重力バランスを制御できる特殊能力を持つ。実写版同様に身が軽く、攻撃も多彩。

「侵略者を撃て」昭41・7・24放映

ウルトラマン制作発表会

「ウルトラマン」の家庭用、業務用ソフトが同時発売（4月6日）されることを記念して2月15日バンダイ本社にて発表会が行なわた。会場ではウルトラマンとバルタン星人が熱く出向かえてくれ、ゲームの話そっちのけで記念撮影している脳テンキ野郎もいた。(俺だ)今年はウルトラマン生誕25年でウルトラ関係のゲームの猛ラッシュか。次はセブンを期待。

▲SFCソフトと同時発売のアーケード版画面

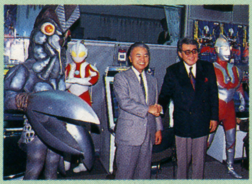

▲左・バンプレスト代表取締役の杉浦氏。右・円谷プロ社長の円谷氏

人気STGのシリーズ第3弾はオリジナルだ！

DARIUS TWIN

ダライアス ツイン

タイトー／発売中／¥8,500／SFCカード

数千年前、惑星ダライアスからの脱出に成功したプロコとティアット。その子孫達は、惑星オルガを中心とした銀河連邦を築き上げた。

しかし今、彼らの母星であった惑星ダライアスを拠点として、敵ベルサー連合軍は再び進攻を開始した。遥かな時を越え、シルバーホークが発進する！

アーケード版で大ヒットをとばし、PCエンジンやメガドライブに移植された「ダライアス」は、それらダライアスシリーズとは別物、オリジナルとして作られているのだ。パワーアップ面などのディテールを改良し、更にSFCの濃い味付けを施したSTG、1度お試しあれ。

ダライアスツインの3つのNEWフィーチャー!!

ステージシステム変更で

全12ゾーンだ

PCやMDの先輩機種に比べ、このSFC版では半分以下の12ゾーンに変更されている。読者の皆さんは、面白さが半減したのではと心配の方もいらっしゃるだろうが、全体的なバランスを見ると、これがとっても良いんだよね。ホントにプレイしやすい感じで、難易度の方も高くないし、初心者でもクリアできる親切設定。

オモシロさを追求しての

2人同時プレイ

MD同様、SFCでも2人同時プレイが可能。普通、この手のシューティングはアイテムが足らなくて2人共強くなれないといったパターンが多いけど、この「ダライアスツイン」はゾーンによっては2人共最強になれる。でも1人でやるとすぐ強くなっちゃうけどね。

いざプレイしてみると2人用のありがたさが良く分かる。その代表的な例が2面のボス。1人だと辛いし時間もかかるが、2人だと驚く程カッコよく倒せるのだ。嬉しさも2倍だし、一度遊んでみる事をオススメするぞ。

遊びやすさをアップした

オプション機能

自機は最高8機まで、難易度はHARDがなく、NORMALとEASYだけ。その他サウンドテストなどがあって、かなり遊びやすくなっている。

それに連射機能もついていて、ONならばボタンを押しっぱなしでダダダと敵をけちらしてくれる。普段はONでプレイした方がいいかもしれない。

難易度の方はハッキリ言ってEASYとNORMALじゃ天と地の差。全面攻略を目覚す人ならばEASYでやった方が無難みたい。NORMALクリア出来た人は自機を1機にして、極限までチャレンジしてみてはどうかな？ でもキツイぞー。出来るかな？ 健闘を祈る。

▶これが全ルート。共通ゾーンは最初のゾーンを除いてDとL。最終面Lだけって事はエンディングは…

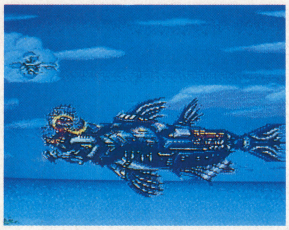

▲ボスを倒した後、しばらくすると枝分かれ画面が出る（左の写真ね)。シバーの上下で選択しよう

▲Dゾーンでの戦闘。上下攻撃が時として有効になる。1人では味わえないところだ

▲2人同時プレイの効果が一番現れる場所がココ。ただ2人一緒に動くと分からなくなるかも

▶レバーの上下左右で選択できる。初心者は写真道り8機、EASYで遊ぶことをすすめる

装備

左の表の他に、エクステンドアイテムがあるのだ。オレンジ色で、赤と見間違えそうな色だから注意しよう。

詳しい事は表を見てもらうとして、基本的に赤・青・緑は全て集めなければいけない。黄色いアイテムは（ゾーンによっても違うけど）最高2コまでしか出現しないのだ。出現場所が決まってから覚えておく様に！

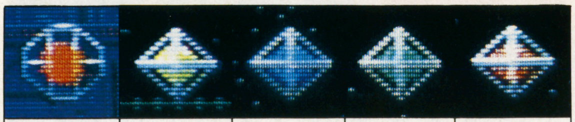

これを取るごとにノーマルとレーザータイプに切り換わるのだ	全滅のクラッシュアイテム。2コだけしか出現しない	ARMアイテムで、唯一の防御系になっている。一つにつき3発	BOMBアイテム。どのルートでせめても一番早く最強になれる	SHOT系のアイテム。ゲームの進み具合はこれで決まる（と思う）

▲この6匹を全部倒すと、さまざまなアイテムが出現する。必ず射ち落とすのは、もまや常識

SHOT ノーマルタイプ

上で紹介したウェポン変換アイテムを取らずにパワーアップしていくとこの様になる。レーザータイプと違って、弾が貫通しないのが欠点。でもこっちが気持ちイイみたい。

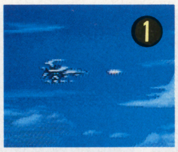

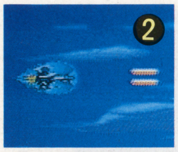

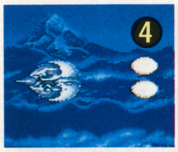

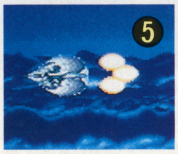

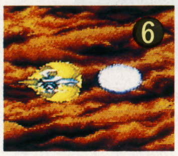

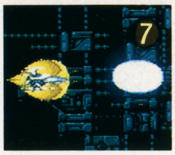

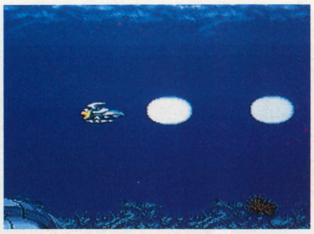

▲途中死んでもパワーアップ状態は変わらない。全滅しない限り、どんどんパワーアップしていけるのだ

SHOT レーザータイプ

貫通強力弾がこのレーザータイプ。ただ細いうちは効果がいまいち。対ボスには絶大な威力を発揮するけど、ザコの所で無鉄砲に撃つと弾切れがするから気をつけよう。

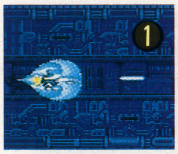

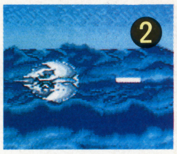

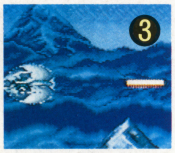

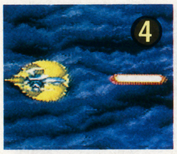

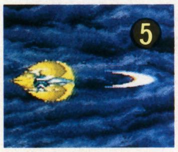

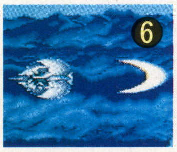

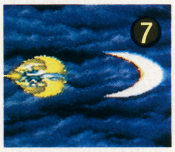

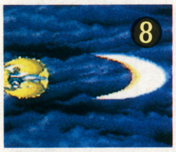

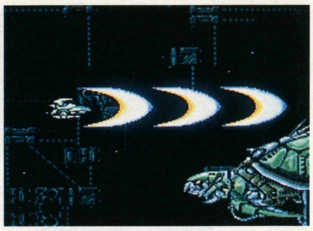

▲貫通弾になり、敵はもちろんの事、壁までも通り抜けてしまう。カッターのような必殺武器！

BOMB

SHOTと同じく初期段階から最強になるまで8パターンある。ちなみに最も出現数が多いので、一番最初に最強になれるぞ。SHOTといっしょに使う事を推める。

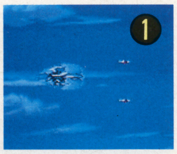

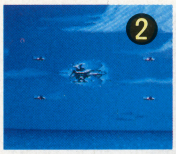

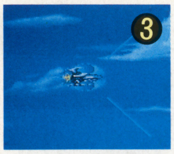

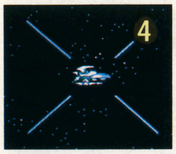

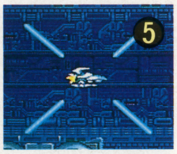

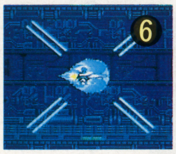

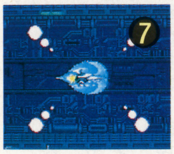

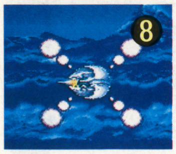

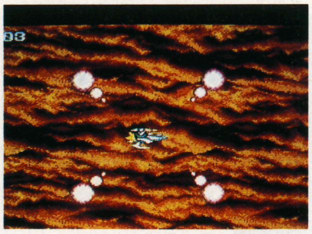

▲こいつは最初から壁を通り抜けられるのだ。いつでも撃ちっぱなしにしていれば大分助かる

ARM

オリジナルと同じ3パターン。1ランク上がるには8つ必要だ。

青一つにつき3発までだけど、取った数だけストップされる。でも壁等に当たるとアウトだぞ。

▲最も弱い状態のアーム。このままでは先の面にいくとかなり辛い

▲中間の強さを持つアームは銀色。上手くいけばゾーンE、Fでこの状態

▲最強の黄金アーム。この状態になれば、プレイにもかなり余裕が出てくるハズ

こいつが最強

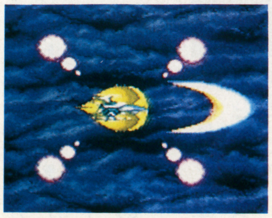

▶レーザータイプ最強＋ボムとアームも最強、これが一番の様だ。ノーマルタイプよりもはるかに優れているぞ

攻略

さて、いよいよ全ステージを攻略するぞ。攻略とはいっても数カットしか載せられないから、重要ポイントだけをおさえておいた。じっくり読んで攻略に役立てておくれ。

詳しい事は下で紹介するとして、どのルートが比較的簡単かを説明しよう。

共通するゾーンは別にしといて上を通った方が楽な感じがする。でもその分、アイテムの数が少ないけどね。逆に下から攻めると難しいが、早く最強になれるんだ。ゾーンによって出現するアイテムの数が異なるので要チェック。

ちなみに一番多く出現する所はDゾーンだぞ。

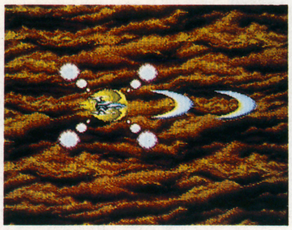

▲ゾーンDからE、そしてGのルートを通った場合、アイテムを全部取るとこの装備

▲ゾーンDからF、そしてIを通るとこうなる。Gよりも SHOTが1ランク上だ

STAGE1

A EARTH

まずは美しい地球から始まる。注意する所は特にないが、アイテムは確実に取る事。SHOTがツインになっていれば、後々楽になるからね。

それからカタい敵はできるだけ早く倒してしまおう。敵のパターンを見切ればこっちのもんだ。

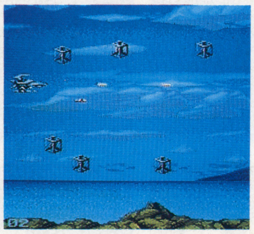

▲出た！ アイテム野郎だ。これを集めるのもダライアスの楽しみの1つ

▲中ボス。2つの攻撃パターンを持っている。時間が経つと逃げてしまう

キラー・ヒジア

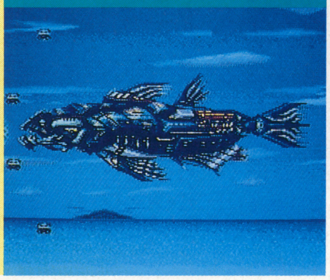

▶メタリックな体がカッコイイAゾーンのボス。一番後ろで口を射っていれば楽勝

STAGE2

B DANTO
C KOLOBA

どちらを選択しようが中身は同じみたい。ただCゾーンの方がアイテムが多少多く出現する様だ。中ボスは真ン中で撃っていれば問題ない。

問題は本ボスなんだけど、赤い方を先に倒した方がクリアしやすいはず。

〈Bゾーン〉

◀やたらと個性的なキャラが目立つ。ここではボタンを押しっぱなしにしておこう

〈Cゾーン〉

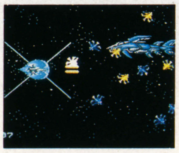

◀Bゾーンに似た所で（Bゾーンと同じかもしれない）。アイテムが多い

ダブル・フォスル

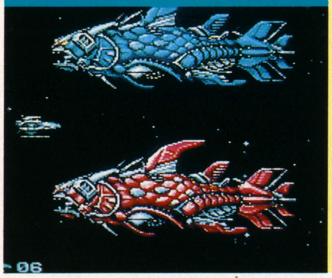

◀夢にまで見たダブル・フォスル。双方とも弱点は口の中。開いた時だけしかダメージを与えられない

STAGE3

D LANKUS

最初の本格的共通ゾーン。ここまでアイテムを全部取っていれば向かう所敵なしだ。

このゾーンでは中ボスがいないけど、その分ザコ共の攻撃がキツくなっている。壁の奥から出現する敵もいたりして、ちょっと苦戦するかも。

ボスは巨大なイカが登場する。

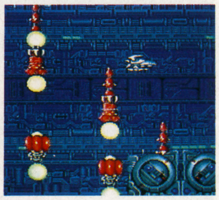

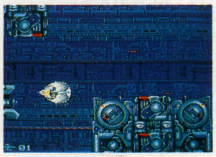

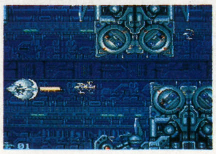

壁の移動がいそがしい。逃げ場をいつも考えながらプレイするといいぞ

デーモン・ソード

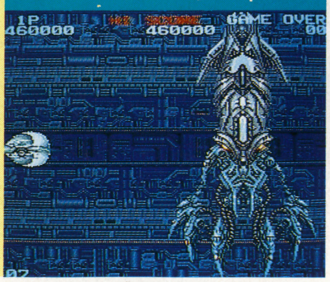

▶2本腕がのびる巨大なイカのボス。弱点は口元だけ。5方向の弾には気をつけよう

STAGE4

E PADI
F REAR

いよいよ中盤戦。地上攻撃が凄いこのゾーンではボタンから指を離さない方が良い。途中スクロールが速くなり、その時ボスが出現。

巨大なフグが突進してくるから後方でじっくり構えているのが一番の安全索だと思うぞ。

〈Eゾーン〉

▶砲台がおっかない山脈地帯。ここで初めて、クラッシュアイテムが出現するぞ

〈Fゾーン〉

▶Eゾーンとは少しマップが違う。こっちの方がやや難しめになっているのだ

デュアル・シェアーズ

◀Eゾーンでは赤でFは青。前進してきた時が最も恐いボス。ヒット&アウェイの攻撃が有効だぞ

STAGE5

G NARUKINI
H SABIA
I KARUDO

最もゾーン数が多い5面。GとIゾーンは程々の難度でやってて気持ちいいんだけど、Hゾーンが非常に難しい。このゾーンは下で説明しよう。

とくかく初心者の人はGゾーンから攻めた方がいいのかもしれない。

〈Gゾーン〉
▶Iゾーンと違って見にくいのだ。大きな動きをしないように

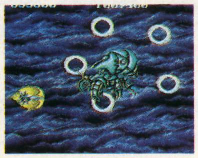

〈Iゾーン〉
◀恐らく1番シブいゾーンだと思う。敵は中ボスだけ注意しよう

ダーク・コロタナス

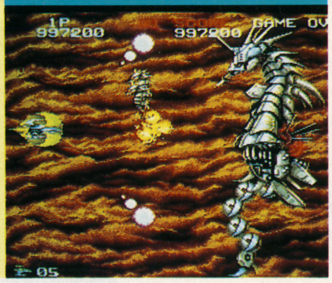

▶画面の後ろで一通りの攻撃パターンを見ておく様に。でもさほど強くない。

激ムズのHゾーン

全のゾーン中、最も難しいのがここだろう。唯一海のステージという事で本当に美しいんだが、破壊不可能な敵やボスのレッドミストの強さときたらもう凄い。ここまで自機が死んでなければ最強に近い状態だと思うが、強すぎるボスにはア然。

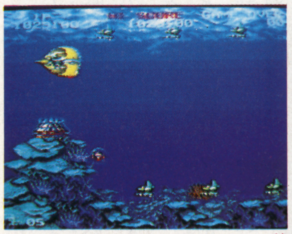
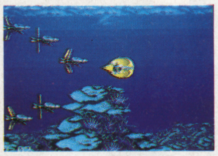
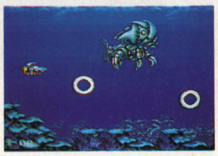

最終面よりも難しいステージ。敵の多さもさる事ながら、破壊不可能な敵も出現するぞ

レッド・ミスト

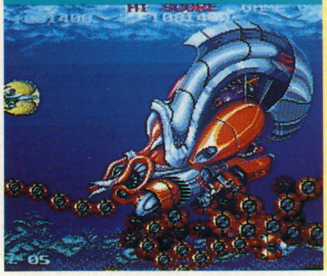

◀きっと一番強いボスに違いない。長期戦になるとかなりキツいから短期戦でチャレンジだ！

STAGE6

J NOZKU
K HOROLINE

斜めスクロールで障害物がデカく、通り道が狭いのでムズいステージ。ここだけは自分なりのパターンを作るしか攻略法はないと思うよ。

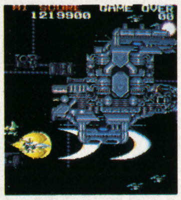

▲Jは右下がり、Kはその逆のスクロールをする。ここもシブめのところだろう

フルメタル・シェル

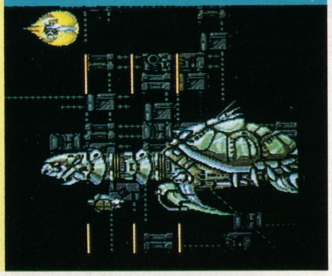

▶すぐには殺せないボスの1つ。首（顔？）が弱点なんだけど、この首がえらくカタいのだ

ハイパー・グレートシング

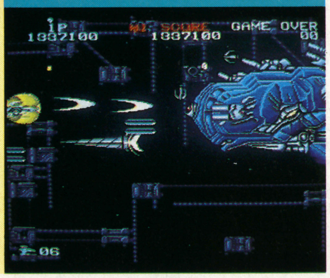

▶最も殺しがいのあるボスじゃないかな？ 全身弱点というとんでもないバケモンを殺しまくれ

STAGE7

L DARIUS

ついに最終面。一応ボスの総登場なんだけど、本ボスじゃなく中ボス。しかもその数が凄い。安全地帯なんてないから一匹づつたたくしか方法がない。それと、敵の弾が強すぎて、アームの意味がないから注意すべし。

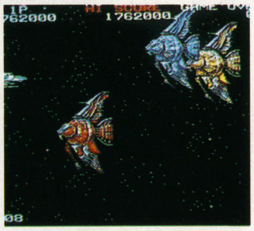

▲エンゼルフィッシュの三身一体攻撃。こんなのがどんどん出てくる

▲まさに中ボスのオンパレード。マジでここだけは死んでばっかり

アロイ・ランタン・スーパー

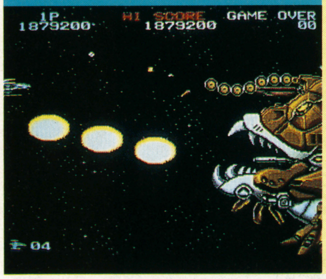

◀アンコウ型巨大母艦。全身を見せてはくれない、唯一のケチンボなヤツだ

一言いわせてくんなまし…

他機種のダライアスと最も違う点は、一度死んでもパワーアップした状態はそのまんまという事だ。ということは全部集めていて6面くらいまでくるとすぐに最強になってるワケ。

それから、最終面ではアイテムは1つも出現しないからね、念のため。

操作性が良いのも非常に好感がもてて、自機が思ったままに動いてくれるのもありがたいところだろう。

グレート・ファング

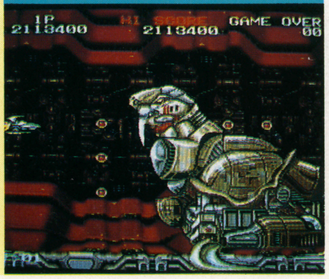

▶親分のアザラシ。カタい、強いでまさに悪戦苦闘するかも。でもこいつを倒せばエンディングだぞ

▲アンコウを倒すと中へ入っていく。いよいよ本当の最後の決戦が始まる

苛酷なモータースポーツ、ラリー競技を忠実に再現!

JALECO RALLY BIG RUN™
THE SUPREME 4WD CHALLENGE

ジャレコ
発売中
¥8,700
SFCカートリッジ

アーケード版で大人気を博したビッグ・ランが、スーパーファミコンに移植された! 厳しい条件下で展開する究極のハードレースをキミの頭とテクで制覇せよ!

苛酷なサバイバル

数あるモータースポーツの中でも、最も苛酷だと言われるラリー。ビッグ・ランはそれを忠実に再現したレースゲームだ。

アフリカのトリポリからスタートして、全てのコースを制限時間内に走り抜け、最終ゴールのダ・カールまで到達するのがゲームの目的。適切な状況判断と優れた操作テクが要求されるサバイバルにチャレンジせよ!

▲オープニングデモ画面。イカしてるね!

コントロールボタンを設定できる

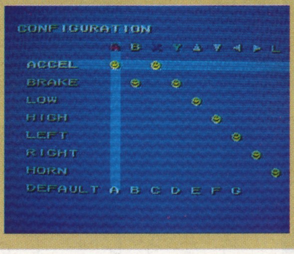

タイトル画面の時にセレクトボタンを押すと、プレイヤーカーの操作方法を変更できる。自分のやり易い操作方法を見つけよう。

組み合わせによって、様々なチームでプレイできるのだ!

スポンサー選択が重要なポイント

プレイヤーはまず、8社のスポンサーの中から1社を選択。スポンサーはそれぞれ、提供資金の額や提供パーツの数、パーツの耐久力、マシンの最高速などに特徴を持っている。良いスポンサーもあれば悪いものもあるってワケ。よく考えて、自分に合ったスポンサーを選ぼう。

▶スポンサーの選択画面。資金やパーツなどを考慮して選ぼう

NOBIL　CITIZUN　NICHELIN　PIONEEA
CHELL　SOMY　FROM B　JALECO

▲プレイヤーカーはスポンサーによって違う。色の好みで選びたい人は、これを参考にしてくれ

スタッフを獲得し、チーム編成せよ

スポンサーを選んだ後はチームの編成だ。チームは、ナビゲーター、サポート、メカニックの3人で編成し、それぞれ6人の中から1人を金で雇うのだ。ここで注意したいのが、有能なスタッフ程金が高いという事。スタッフに金を使い過ぎると、レース中金欠になる恐れがある。

●ナビゲーター
先のコースの方向を指示する。有能なほど、指示が正確で、走行中のパーツの修理も早い。
●サポートチーム
トラブル時の修理に駆けつける。有能なほど、到着時間が早い。
●メカニック
パーツを修理する。有能なほど、修理時間が早くなる。

▲ナビゲーターは、走行中の修理とコーナー指示で活躍。特に夜間や砂嵐時の走行ではかなり頼りになる存在だ

メーカーと本誌がおすすめするメンバーの組み合わせ

	本誌はこれでクリア!	メーカーのおすすめメンバー		
スポンサー	PIONEEA	PIONEEA	JALECO	CITIZUN
ナビゲーター	KOWAN	BUNIYU	MIEKO	KOWAN
サポート	NANYANEN	WILDER	ERIKSOON	ERIKSOON
メカニック	FRANKEN	EZUMIYA	BESKARON	FRANKEN
特徴	最後の方で金銭的に困るが、とにかく早いメンバーだ	修理、自車のスピード共に早い。上級者向けという所	初めはキツイが、乗り切ればゴールできる確率が高い	最後の方で金銭的に困るが、スピード、パーツは抜群だ

© 1991 JALECO ALL RIGHTS RESERVED

どれだけ早くトラブルに対処できるかがレースのカギだ！

限られた資金を上手く活用せよ

ドライバー、つまり君の操作テクはもちろんの事、それをサポートするスタッフをいかに有効に使うかも、ゲームの展開を大きく左右する要素だ。

プレイヤーカーにトラブルが発生した時、どれだけ少ないロスタイムで対処できるか、全てはキミの判断にかかっているのだ。交換パーツの買い方、装備の仕方、スタッフを使って修理を行うタイミング、限られた時間と資金の中で、キミはそれらを全て把握し、適切な判断を下さなければならない。

腕だけでなく、判断力や先を読む能力までも問われるゲーム、それがビッグ・ランなのだ。

▶トラブルが発生すると、故障パーツのランプが点灯される。走行中は、このランプに注意しながらプレイしよう

★走行中の修理画面

走行中、プレイヤーカーにトラブルが起こったら、左の画面で修理をする。プレイヤーカーにパーツを積んでる時、サポートカーに積んでる時、どちらにも積んでない時と、それぞれ使うコマンドが違うのだ。

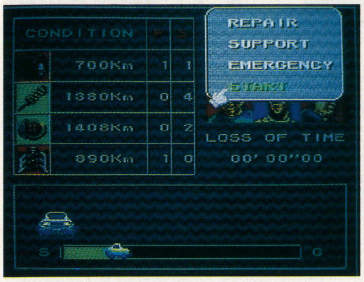

▲走行前の修理画面とはコマンドが違う

■REPAIR

▲パーツを積載していれば、ロスタイムが少なくて済む

プレイヤーカーがパーツを持っている場合、レース中にナビゲーターが修理する事になる。この場合、ナビゲーターの能力によってロスタイムに差が出てくる。能力の高いナビゲーターほど、修理が早いってワケだ。

■SUPPORT

▲サポートカーが到着するまでの時間だけ余分にかかる

サポートカーだけがパーツを持っている時は、このコマンドを使用する。この場合、サポートカーの到着する時間と修理する時間がロスタイムとなり、サポートチームやメカニックの能力によって差が出てくるのだ。

■EMERGENCY

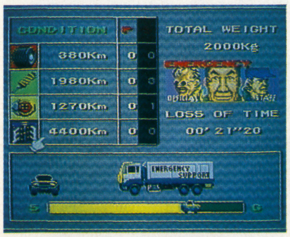

▲到着、修理共時間がかかる。かなりのロスタイムだ

交換用パーツを持っていない場合、エマージェンシーサポート（運営委員会のサポートチーム）が修理してくれるが、到着、修理とも遅く、更に部品代として多額の料金を支払わなければならない。かなり不利なのだ。

★走行前の修理画面

パーツの購入や積載、前走行で消耗したパーツの交換等を行う。次の走行をいかに有利にするか、キミの判断力が試されるところだ。資金とロスタイムを考えて修理しよう。さあ、STARTで次のレースへGO！

▲コマンドは右上に表示されている４つ

■SHOP

▲TIRE、SUS、BRA、ENGの４つのパーツがある

パーツを買うためのコマンド。レース中、パーツは必ず壊れていく。どんなに操作が上手くてもこれは避けられない。だから交換用のパーツを用意しておく必要があるのだ。状況に応じて、残金を考えながら買い揃えよう。

■CARRY

▲あまり積載しすぎると、車のスピードが遅くなるぞ

パーツをプレイヤーカーに積載するか、サポートカーに積載するかを決めるコマンド。プレイヤーカーに積載した場合、走行中に修理ができてタイムロスが少なくて済むが、その反面、車重が増えるから速度が遅くなるのだ。

■REPAIR

▲走行前の修理はロスタイムが少なくて済むのだ

パーツを修理するコマンド。各パーツのCONDITION表示からそれぞれの走行可能距離を読み取り、それに応じて修理するかしないかを決めよう。但し、走り方次第で寿命は大きく縮む事もある。この事も考慮しよう。

ステージ1〜6までの攻略ポイントをチェックしちゃうぞ

ステージ毎の展開を把握しよう

ゲームの一連の流れは左に示した通り。パーツの寿命、修理ポイントなどに注意しながら、走行前、走行中、走行後に適切な判断を下さねばならない。

走行前

▲修理画面で、パーツを揃えたり車を修理したりする

走行中

▲コースをよく見て、確実なハンドリングで走行するべし

▲走行中にトラブルが発生したら、この修理画面で修理を行なう

ゴール後

▲前ステージの残り時間が、次のステージの制限時間に加算される

次ステージへ

▲走行前に、またまた修理画面となる。後はこの繰り返しだ

STAGE 1 市街地

アップダウンが一切なく、障害物もかなり少ない。余程のミスがない限り、パーツにトラブルを起こす事はないので、最初の装備で充分走破できる。ヘタにパーツを積載するとスピードダウンし、タイムが遅くなるから積載なしでいこう。

まずは操作に慣れるべし

▼走行中に注意すべきは他車だけ。動きをよく見て避けよう

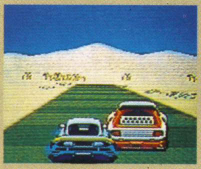

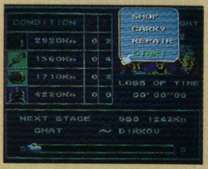

▲パーツの積載は一切せず、このままの状態で走り抜けよう

STAGE 2 砂丘

前半は直線のアップダウンによる砂丘越え。後半は夜間走行で、しかもフラットなカーブが多い。全体的に車にかなりの負担がかかるコースなので、修理のタイミングが重要になってくる。最初にパーツを積載しておくのも良い手だ。

夜間コースは慎重に走れ

▲前半の夜間コースは、ナビゲーターの指示を頼りに走行するのだ

▼前半のアップダウンはコースの中央あたりを走行するといい

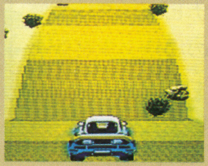

STAGE 3 大砂丘

前半は砂地の上り坂、中盤以降下り坂となり、大砂丘を越えた後の平坦なコースで砂嵐が発生する。特に注意すべきは後半の砂嵐。コースが砂で覆われてしまうため、ナビゲーターの指示だけを頼りに走らなければならないのだ。

ナビゲーターが頼みの綱

▼砂嵐でコースが見えなくなったら、ナビゲーターの指示に頼ろう

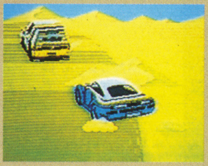

▲コースまで入り込んでいる砂に乗り上げると大ダメージをくらう

STAGE 4 サバンナ

最初に幅広い川を渡り、中盤は激しいアップダウンとカーブの組み合わせが展開。後半は背景が夕暮れとなる。アップダウンとカーブが多いうえに、木や草などの障害物がやけくそに多く、車への負担が大きい。パーツを揃えておこう。

障害物の草や木を避けろ

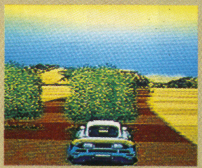

▲草や木を全てかわすのは至難の技。正面からの衝突は避けたい

▼アップダウンとカーブの連続。コースアウトに注意せよ

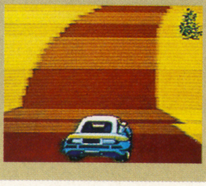

STAGE 5 岩石地帯

前、後半に巨大な岩柱が乱立して行く手を塞ぎ、ゴール前は夜間走行となる。特に前半の岩柱は、コースを熟知していても避けるのが難しいほど、いやらしい位置に立っている。でも１度くらいの衝突は覚悟して、思いっきり走った方がいい。

乱立する岩柱群を避けろ

▼ゴール前の夜間コースでは、カーブのきつさと他車に要注意

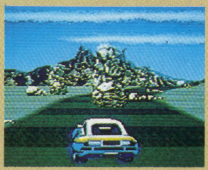

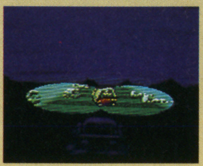

▲前半の岩柱は、１度くらいの衝突は覚悟して避けまくれ！

STAGE 6 砂漠

カーブしながらの大きなアップダウンが多く、他車や事故車などの障害物も多くなる。コース外を走ると減速し、大きなタイムロスとなるから、急なコーナーでは要注意。このコースでも、走行前に充分なパーツを揃えておいた方が良い。

コースアウトに注意せよ

▼カーブ脇のサポートカーは、かなり減速しないと避けきれないぞ

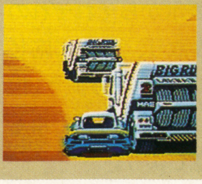

▲カーブしながらのアップダウンでは、コースアウトしないように

全世界のゴルファーの夢、オーガスタが君の家へ!!

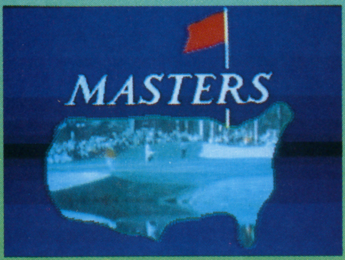

パソコンで大人気のゴルフゲームがSFCで登場。名門オーガスタコースを完全シミュレートしたこのゲームでプロに挑戦だ

NEW 3D GOLF SIMULATION

遥かなるオーガスタ™

T&Eソフト	4月5日発売	¥9800	BUカートリッジ

女神と魔女の同居するコース!!

アメリカ・ジョージア州にある名門コース、オーガスタ・ナショナル・ゴルフ・クラブは往年の名ゴルファー、ボビー・ジョーンズが引退後に作ったもの。ゴルフ発祥の地セントアンドリュースが神の作った物ならば、オーガスタな人の英智が作りあげた至宝のコースと言えよう。

オーガスタは完全会員制であり、一般が見れるのはマスターズ(4月第2週)のみ。それ故、マスターズは、全米プロゴルファーの憧れであり、出場するだけでも大変名誉なことなのである。コースレイアウトの美しさと、悪魔的難易さは、魔物が住むと云われている。

▼モード選択。最初は自分の名前を入力。ラウンド毎に個人の成績を見よう上達ぶりがわかるぞ

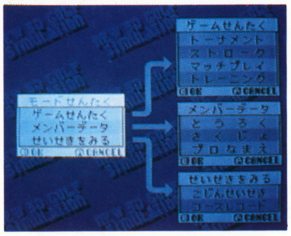

▲キャディの選択の大切。人によってアドバイスも変わるので自分に合ったキャディを見つけろ

新3Dシステム『ポリシス』とは

このゲームの魅力は、完全なるコースシミュレート(T&Eソフトはオーガスタ・ナショナルGCと直接契約することで、実際のコースレイアウトから、細かなアンジュレーション＝起伏を組むことに成功した)と異和感のない3D(ポリシス)であろう。

ポリシスとは、ポリコンサーフェス(多角形の面によって物体と表現する事)3Dと擬似3D(あらかじめ想定される物体を幾つか用意して、状況にあった物体とも表示し、3D効果を引き出す)の長所だけを兼ね備えたシステムである。

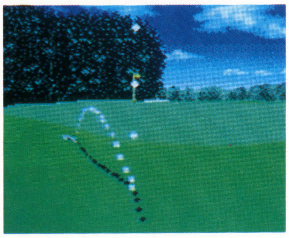

ボールの飛び方がわかるストロボ機能やショットの速度変更する機能など、プレイヤーへの親切設計

レッツ!!エンジョイ

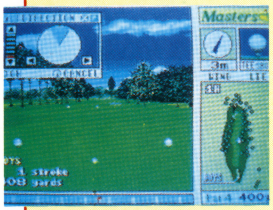

打つ方向を決めよう。風の向にも注意しろ!

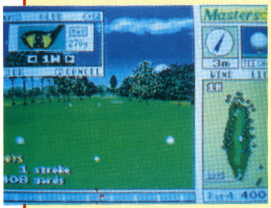

クラブ選択はMAX表示を参考にして考えろ

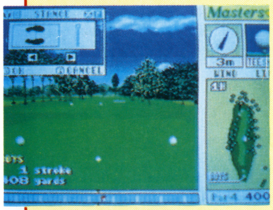

スタンスの向きで曲り方がかわってくるぞ

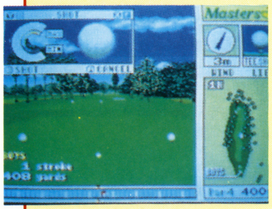

MAXパワーとMINは紙一重だ!慎重に

優勝をめざせ!! 練習あるのみだ

まずは、プレイ方法をマスターしよう。左の写真のようにショットは4段階の指令を必要とする。方位→クラブ選択→スタンス選択→&打点を決めて、ショット。高低、スライス、フックなどはこの打点で操作する。打点はボール表示図を上から下へなでるように下り、また上っていくので、タイミングをずらすとOBや池なんてことにもなりかねない。打点表示図が往復してしまうと空振りとなるので気をつけよう。一打一打は宝石のごとく貴重だ。

ショットをマスターしたら、ストロークプレイでコースへ出てみよう。この時点でトーナメントへ出ようとすれば、最下位の記録を残すハメになる。風やハザード、バンカーなどに注意を払い、先へ進めていこう。アンジュレーション(起伏)を味方にするのが攻略の近道となるので、しっかりメモろう。

四人までの同時プレイが可能なので、友人を呼んで腕をみがこう。この手のゲームは一人でやるより、上達するものだ。

イーブンパー(±0)で回れるようになったらトーナメントに出場しよう。過去から現在に至るまでの名選手のイニシャルが入っているので、想像しながら戦っていける。気分はまるでマスターズに出場しているようだぞ。さあファルドや尾崎に挑戦だ。

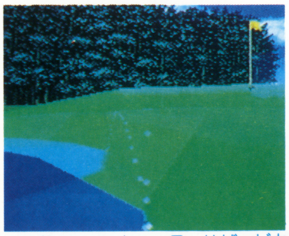

▲バンカーやウォーターハザードも注意だが、このゲーム最大の障害はアンジュレーション(起伏)だ

個人成績なハンディキャップからフェウエイキープ率、パーセーブ率、イアピンなど細かく表示する

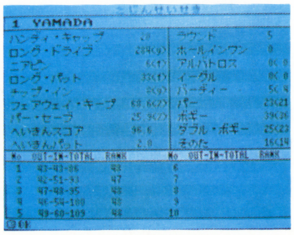

©1989, 1991 T&E SOFT Inc.

PAR4 400ヤード

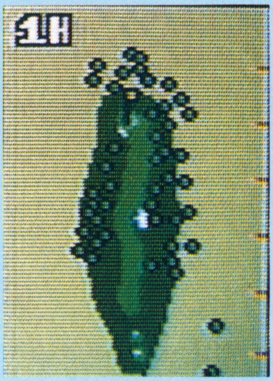

▲ストレートなホールでアンジュレーションもあまりないのでバウンドすることは少ない。バンカーも中央とグリーン横にしかないので風に流されなければバーディも取れる手ごろな1番ホールといった感じだ。

PAR5 555ヤード

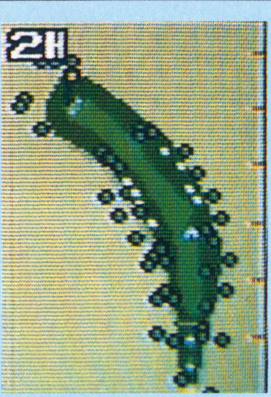

▲左ドッグレッグ。手前のバンカー左横につけておこう。右へ流れると2オンはムリ。グリーの手前のバンカーを気にしながらランニングアプローチをかければ2オンも可能。グリーン上の起伏もキツくないのでイーグルも可能だ。

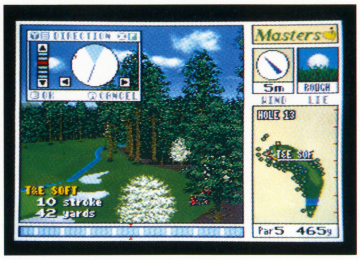

PAR4 360ヤード

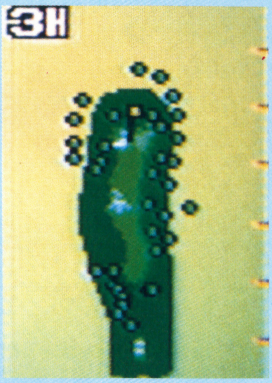

▲ホール中央にわたるバンカー群へ入れないように右へ曲げて打つ。もし入っても球のうまり具合で5～6Ｉで打ってみよう。もしかしたら脱出＋グリーンオンできるかも。グリーン上のアンジュレーションもキツいぞ

PAR3 205ヤード

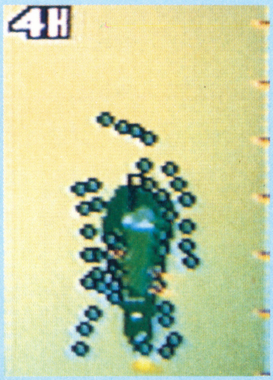

▲最初のシュートホール。ホールインワンも出るが、手前のバンカーに入れるとボギー、パーすらとれなくなる。なるべく奥へ打ち込む。但し奥へ打ち込む際、パットは慎重に、力いっぱい打ってバンカーへ直行なんてのもある。

PAR4 435ヤード

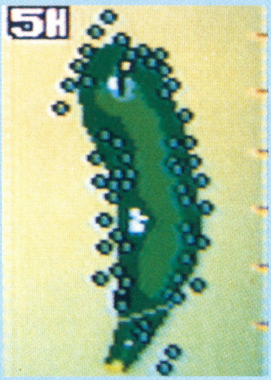

▲軽く左へ曲ったミドルホール。まず中央のバンカー手前にきざもう。このホールも風さえ読んでしっかり打てば2オンは簡単。但しグリーンのアンジュレーションがうねりまくっているので力いっぱい打て。

PAR3 180ヤード

▲グリーン奥へ打ち込む感じで打とう。打つ際にホールの下をたたきバックスピンか、止まるボールを打てばグリーンオーバーすることもない。グリーンに乗せても慎重に、ゴルフは入れてなんぼのスポーツだぞ。

PAR4 360ヤード

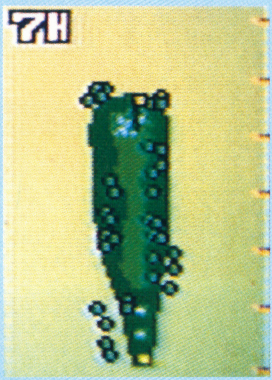

▲ほぼストレートなホール。中央に急な下りのアンジュレーションがあるのでこれを利用すれば距離はかせげるぞ。グリーンのまわりはバンカーだらけなので、入ることを計算して打たないとグリーンオンはできない。

PAR5 535ヤード

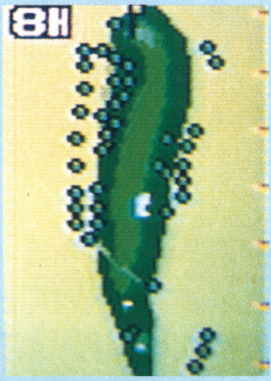

▲まっすぐではあるがアンジュレーションがきつく作ってある。グリーンもせまいので、うっかりするとオーバーしてしまう。一打目で左によせすぎると木の枝にひっかかってしまうので中央キープは絶対だ。

PAR4 435ヤード

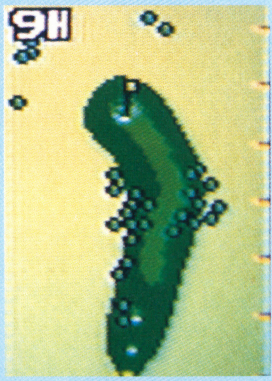

▲左ドッグレッグ、途中に木が2本立っている。この枝にホールが当りやすいので中央を通すか、ホールの上方をたたいて低いボールを打つかしないといけない。グリーン手前のバンカーは深めなので打ち込むと困難。

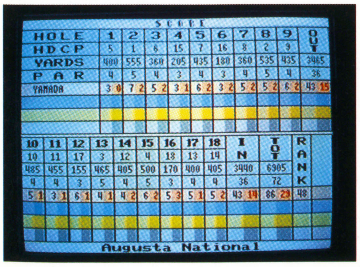

SCORE

HOLE	1	2	3	4	5	6	7	8	9	OUT
HDCP	5	1	6	15	7	16	8	2	9	
YARDS	400	555	360	205	435	180	360	535	435	3465
PAR	4	5	4	3	4	3	4	5	4	36
YAMADA	3 0	7 2	5 2	3 1	6 2	3 2	5 2	5 2	6 2	43 15

10	11	12	13	14	15	16	17	18	IN	TOT	RANK
10	11	17	3	12	4	18	13	14			
485	455	155	465	405	500	170	400	405	3440	6905	
4	4	3	5	4	5	3	4	4	36	72	
5 1	3 1	6 1	4 1	4 2	6 2	5 3	5 1	5 2	43 14	86 29	48

Augusta National

▲ＯＵＴ終ってティブレイク。スコアをながめて研究すること。パット数が多いと後々つらい戦いとなる。

▲1930年代の球聖ボビージョーンズ。彼のゴルフはオーガスタと同様に冷静な判断と固い守備から成り立っていたという。

PAR4 485ヤード

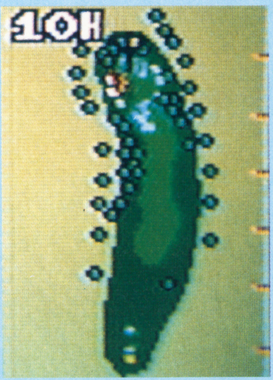

▲左側の木の枝に注意しよう。バンカーを気にしすぎて木にぶつけることも。9番ホールをすぎるとアンジュレーションが大きくなりキックされる場合もあるのでコースをみて落とす場所を考えることが好成績のコツ。

PAR4 455ヤード

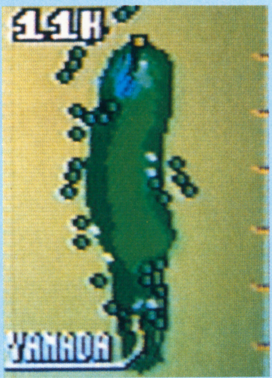

▲このホールからウォーターハザードが登場してくる。入れてしまうと1ペナルティなので出来れば入れたくない。このホールは池さえクリアしてしまえば簡単なホールだ。

▲ウォーターハザードへ入れると1ペナの上、池の手前から。但し、ワンバウンドした場合、落ちた所の手前から打てる。

PAR3 155ヤード

▲ホールの中央に川が流れているので、クラブは多少大きめの方が良い。ポイントはグリーンの上方向へ止まる球を打つこと。間違ってバックスピンをかけると川へドボンする。せっかくのショートホールがボギーの嵐に。

PAR5 465ヤード

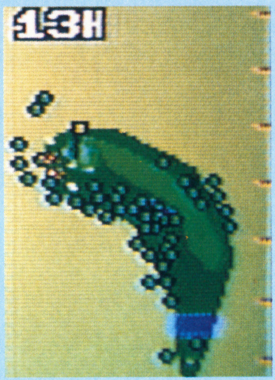

▲川がコースによりそうように流れているので左側へのショットは避けよう。グリーンと川の傾斜がキツイ為キックされかねない。キックされたら池ポシャだと思うこと。バンカーが手前にあるのを忘れずに。

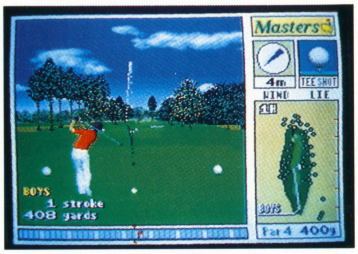

PAR4 405ヤード

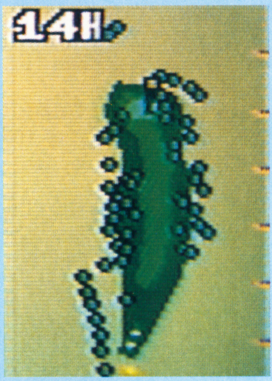

▲軽く左へ曲ったホール。ティショットはとにかく飛ばそう。多少曲げたショットが良い。グリーンアプローチは中央よりやや離れた所へ落としころがす。カップ周辺がマウンド状になっている。パットが難しい。

PAR5 500ヤード

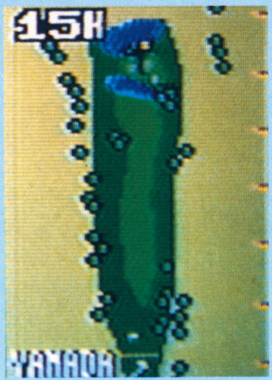

▲フェアウェイが広いのでドライバーで力いっぱいたたいていこう。グリーンの前後にはクリークがある。右にはバンカーがありグリーンの周辺は傾斜がきつくマウンド状になっているのでグリーン奥へ止まる球を打ち込め。

PAR3 170ヤード

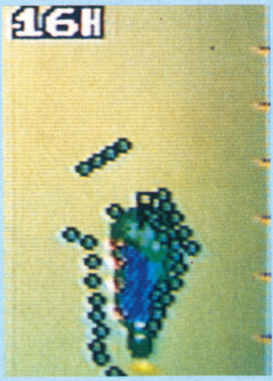

▲フェアウェイがほとんど池、後はOBライン、グリーン左右はバンカーでかこまれたホール。1オンするか、バンカーに打ち込むかしないとパーはとれないのでコントロールに自信のない方はバンカーへ打ち込もう。

PAR4 400ヤード

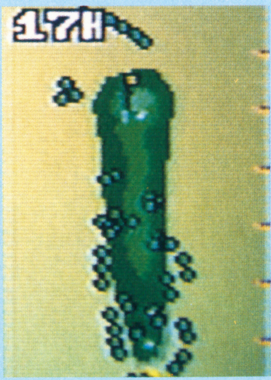

▲ティグラウントからホール中央まで木が数本植えてあり障害となっている。風が追い風で強ければ高い球で、その他は低い弾道のショットで木の下をかいくぐっていこう。グリーン周辺はなにもないのでアプローチは楽。

PAR4 405ヤード

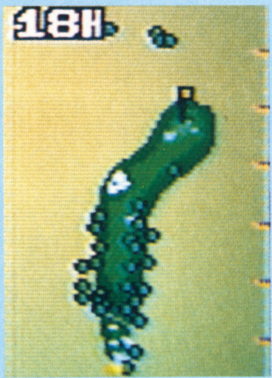

▲このコースで唯一右へ曲っているホールである。中央のバンカーへ入れないようにコントロールしてショット。後はマウンド状のグリーンにのせればよい、止まる球をつかうかランニングアプローチがベスト。

▲18ホール御苦労様、クラブハウスが夕日に照らされ黄昏にくれる。好スコアを出した人にはキレイに見える。

カプコン／4月5日発売／¥8,500／FCカートリッジ

天地を喰らうⅡ 諸葛孔明伝

三国志の世界を壮大なスケールで描いた歴史RPG、「天地を喰らう」の続編が遂に登場となる！　今回も、200人にものぼる登場人物や豊富なイベントは健在。ストーリーは前作よりもテンポ良く展開し、戦闘等のシステム面もグレードアップしている「天地を喰らうⅡ」。その面白さを追跡するぞ。

～プロローグ～「天喰らⅡ」のストーリーは前作の完全続編

新たなる戦いの幕開け

▼劉備玄徳、関羽雲長、張飛益徳の3人は桃園で契りを結んだ義兄弟。彼らの絆は固く、そして熱い

――治まれば乱を生じ乱きわまる時治に入る――。

時は後漢末期、二百年続いた平和な世にも、ついに乱れる時がきた。大賢良師張角の率いる黄巾賊が各地で反乱を起こしたのである。人々の苦しむ声が世に満ち溢れたが、時の後漢王朝にはその反乱を鎮める事はできなかった。

しかしこの時、3人の男達が、乱れた世を正し、漢王朝を復興させるべく立ち上がった。3人の名は、劉備玄徳、関羽雲長、張飛翼徳。

「生まれし月日は異なれど、願わくば同年同月同日に死なん」桃園で契りを結んだ3人は、黄巾賊の討伐に向かった。

そして、同じく黄巾賊討伐に乗り出した曹操らと協力し、首領張角を討ちとったのであった。

しかしその直後、黄巾賊討伐に兵を出さず力をためていた董卓が帝の後ろ立てとなって洛陽に入り、悪政の限りを尽くし出した。これを知った劉備達は、またも正義の為に兵をあげ、ついに董卓をも滅ぼした。

――そうして世の中に平和が戻ったかに見えた――。

しかし、乱世はまだ始まったばかりであった。かつて劉備軍と共に戦った曹操が天下統一の野望を抱き始め、ワイナンの袁術は、漢王朝をさしおいて自ら帝を名乗り出したのである。

劉備、関羽、張飛の3人は、再び正義の為に立ち上がるのであった――。

「天地を喰らうⅡ」の全体マップ

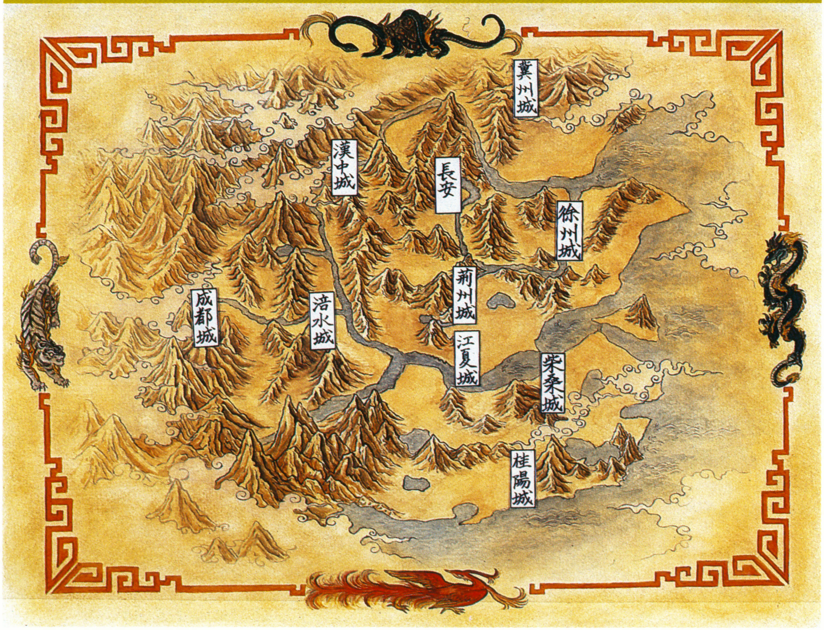

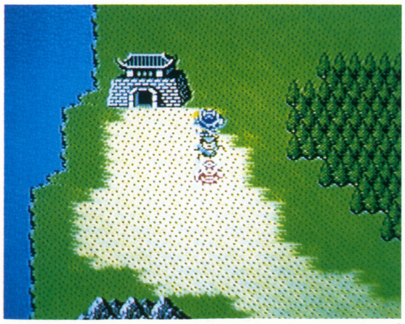

◀再び戦いの中へ足を踏入れる劉備、関羽、そして張飛。今回のストーリーは前作の完全な続編だから、前作をプレイした人なら特に入り易いはずだ

©本宮ひろ志／M&M／集英社
©CAPCOM　1991

他のRPGとは一味違う、「天喰らII」の斬新なシステム！

更に奥深くなった戦闘

戦闘シーンにおけるコマンドは、前作とほとんど同じ。"たたかう"が"こうげき"になったくらいである。でもその中身はちょっと変更されている。例えば策略で複数攻撃が可能になったとか、新要素として陣形が加わったとか。前作よりも奥の深い戦闘が楽しめるようになったのである。

また、左の写真からもわかるように、画面の下に地形が表示されるようになっている。これによって、武将の得意地形という要素が戦闘に加わるようになったのだ。

今回の戦闘画面

前作の戦闘画面

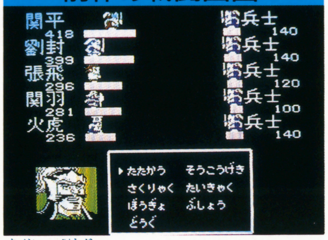

コマンドはほとんど同じだが、画面下に地形が表示されるようになった

総攻撃

前作でも好評だった総攻撃。自軍全員が一斉に攻撃を仕掛け、どちらかが全滅するまで戦うというオート戦闘だ。強い敵でも最初に兵士数を減らしてしまえば、後はこの総攻撃で一気に潰せる。

▼総攻撃の命を下せるのは最前列にいる武将のみ。この場合は劉備になるわけだ

オラオラ〜！

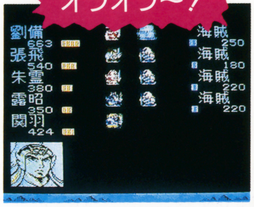

▲自軍のレベルが敵よりもはるかに高い時は、総攻撃で一気に倒してしまおう

地形効果が加わった

武将によっては戦闘での得意地形がある。そこで戦闘すれば、その武将の攻撃力がアップするのだ。上手く利用しよう。

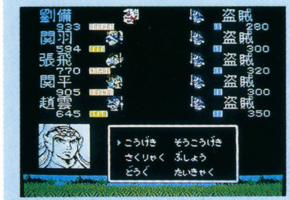

▲得意地形の時は、兵士数のゲージが黄色になる

策略

他のRPGで言うところの魔法にあたる。大きく分けて5種類あり、レベルアップにつれて威力の強いものになる。自軍に軍士がいて策略ポイント(SP)が充分な時に使用可。

▲「天喰らII」では、策略による複数攻撃も可能になっている。でも威力は落ちるぞ

特殊

▲防御系のものや敵を惑わせるもの、敵を全滅させるものなど様々

回復

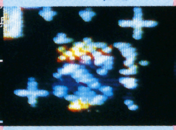

▲味方の兵士数を回復する。残り兵士数を考えて上手い使い方をしよう

水計

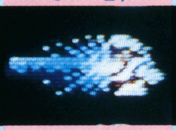

▲水によって敵にダメージを与える。海や川などの近くでしか使えない

火計

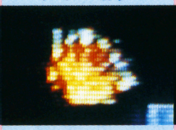

▲火によって敵にダメージを与える。"練火の計"は最初から覚えている

落石

▲敵の頭上から大木や巨大な岩石を落としてダメージを与える

陣形

自軍に武将が5人以上いて、なおかつ軍士がおり、策略ポイント(SP)が充分な時には陣形が組める。これは今回から加わった戦闘の新要素であり、戦闘を有利に展開していくための策略の一種。地形によっては使用できないものもあるから注意。今回は序盤戦で覚える3つを紹介しよう。

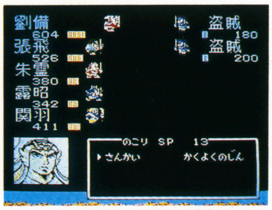

▲武将が5人以上いる時だけ陣形を組める。但し陣形を組むには策略ポイント(SP)が必要

白馬の陣

▶素早さが上がり、水計に強くなる。平地のみ使用可

衝方の陣

▶攻撃力、防御力共に強くなるが、素早さが低くなる

鶴翼の陣

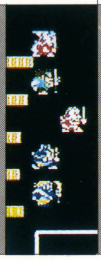

▶攻撃戦は高くなるが、守備力が下がる

散開の陣

▶陣を敷いていない状態。通常はこれで戦闘となる

仲間の増やし方は様々

ゲームを進めていく上で、"仲間"というものは極めて重要な存在。仲間には、勝手に配下になる武将や、イベントによってなる武将がいる。

それらの武将には、それぞれ知力の差や武力の差等、能力的な差がある。仲間にした武将がどれ程の能力なのかをステイタス画面で確認しておこう。例えば知力の高い武将を軍士にすれば、策略によって戦闘が楽になるからね。

▲"はい"を選ぶと仲間になる。仲間は多いにこしたことはないが、能力もよく考えて！

◀戦闘で負けた場合等、イベントによって仲間になる武将もいるのだ

▲勝手に仲間になる武将には、シナリオで重要な役割をもつ者や有名な者が多い

劉備起つ！今回はシナリオ1をストーリーに沿って紹介

シナリオ1《関羽、千里行》

黄巾賊の乱が平定され、横暴を極めた董卓も倒されて、世の中に平和が戻ったかに見えた。しかし、私欲の為に袁術が自らを帝と名乗り、世はまた乱れ始めた。

ゲームは、劉備が帝から袁術討伐の勅命を受ける所から始まる。劉備は曹操の部下である朱霊と露昭そして義兄弟の関羽と張飛を従え、袁術討伐へと出発する。

▼曹操の部下、朱霊と露昭を従え、袁術討伐の旅に出発！

張飛参上！

▲城を出た直後、今度は張飛が参入。固い結束の義兄弟が3人揃ったワケだ

関羽参上！

▲城を出る直前、義兄弟の関羽が走り寄ってくる。心強い仲間の参入だ

徐州城にて…

旅立ちの舞台、徐州城をはじめ、各地の城には城下町がある。そこでは情報の収集や武器、道具等の買い物ができ、ゲーム上重要な役割を果たしている。町にある店は、武器屋、宿屋、役所、訓練所等。役所ではセーブや道具を預ける事ができ、訓練所では町の外で戦闘せずに、ある程度までレベルアップできるのだ。但し、訓練所でかかる料金はかなり高い。

▲徐州城の武器屋ではこれだけの武器と道具が売られている

装備を忘れるな！

城を出たらすぐに武器や防具の装備をしよう。装備してない状態では、攻撃力と防御力がヤケクソに低いのだ。

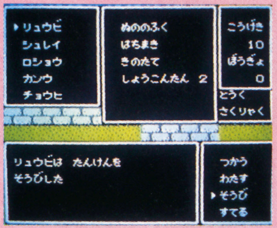

▲"そうび"コマンドで装備だ

袁術を討て

城を出た劉備軍が北へ向かって進んでいくと、袁術軍の紀霊と出会い、戦闘となる。これが最初の大きな戦闘となるので、ここに来る前にザコキャラを倒しまくり、ある程度レベルを上げておかないと辛い。紀霊を倒した後は、袁胤との戦闘となる。そして袁胤を倒せば、最初の目的である袁術との戦闘となるのだが、袁胤と袁術の部隊がどこにいるかは、今回は伏せておく。

▲徐州城から北へ向かうと紀霊と出会う。最初に登場する強敵だ、慎重に戦え

▼2番目の強敵、袁胤との戦闘。最初に強い武将から攻めるのがいい作戦だ

袁術との闘い

▲ついに袁術を追いつめた。かなり強いが、レベルが充分に上がっていれば大丈夫だ

劉備危うし！

袁術を倒し、徐州城へ戻った劉備を凶報が待ち受けていた。部下、陳登の話によると、劉備が計画していた曹操暗殺が発覚し、曹操の部下、車冑が劉備を殺しに来ているというのだ。劉備は車冑と戦い、勝利を治めるが…。

徐州城の外では、曹操軍が待ち受けていた。圧倒的な兵力の差に、退却を余儀なくされる劉備軍。しかもこの時関羽、張飛らとはぐれてしまう。

▲陳登から、曹操暗殺計画が発覚してしまった事を知らされる劉備。こりゃ大変だ！

▼劉備を殺しに来た車冑とは町の中で出会う。この前に宿屋に泊まっておこう

車冑を倒せ！

▲車冑との戦闘。朱霊と露昭が抜け、自軍の部隊が少なくなってるから慎重に！

曹操軍登場！

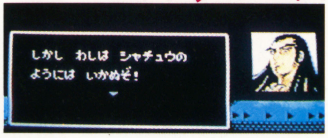

◀▲城を出ると曹操軍が待ち受けている。ケタはずれな兵士数を誇る曹操軍。こりゃ勝負にならん、撤退だ！

関羽〜っ！張飛〜っ！

◀しかも、この時関羽、張飛とはぐれてしまう。関羽、張飛、何処へ…？

冀州城へ…

▲関羽、張飛という両翼を失くした劉備は、船で冀州城へと向かうのであった

天地を喰らうII

「天喰らII」は6つのシナリオで構成され、それぞれがテンポ良く展開していく。プレイヤーは最初からハマることウケアイだ

冀州城にて…

関羽、張飛とはぐれた劉備は、袁紹の力を借りて曹操討伐を果たそうと考えたのである。

袁紹は劉備が討った袁術の兄であるが、彼は劉備の申し出を受け、部下である顔良を劉備の配下に仕わすのであった。顔良は猛将として名高い武将。心強い味方を得た劉備は、一路、白馬へと向かう。

プレイする時は、出発前に町で武器等を買い、装備することを忘れずに！

袁紹に謁見

▲顔良のステータスはこうなっている。こりゃスゴイ！

▼猛将として名高い顔良。この心強い仲間がいれば百人力。いざ、白馬へ！

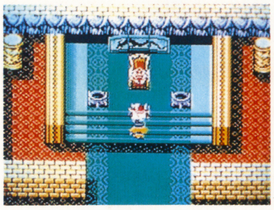

▲袁昭は劉備の申し出を引き受け、部下の顔良を劉備に仕わしてくれる

白馬での激戦

白馬に到着した劉備軍は、砦で戦闘を展開していく。2つめの砦までは猛将顔良の活躍で楽に突破していく劉備軍。しかし、第3の砦で登場する謎の武将によって、顔良は倒されてしまう。大ダメージを受けた劉備軍は撤退し、冀州城へと戻る。そして今度は顔良の兄、文醜を引き連れて再び白馬と向かうが、やはり文醜も謎の武将に倒されてしまう。劉備軍はまたしても撤退するのであった…。

▶謎の武将は1部隊だけで戦いを挑んでくる。でも兵士数はメチャメチャ多いのだ

謎の武将登場！

▲第3の砦で登場する謎の武将は、シルエットだけしか描かれていない。一体、コイツは誰なんだ！？

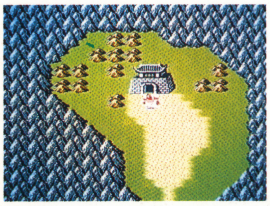

▲2回連続の撤退を余儀無くされた劉備は、すごすごと冀州城に戻るのであった…悲しい…

▼またまた謎の武将との戦闘で、文醜が強力な一撃を受け、倒されてしまう

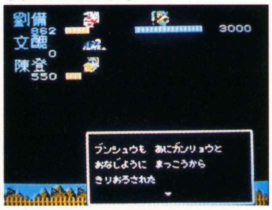

しかし！

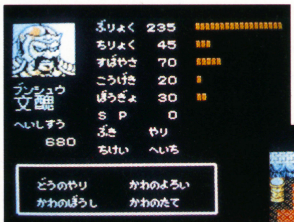

▲文醜のステータスはこんな感じ。これまた心強い！

▼冀州城に戻った劉備に、袁紹は顔良の兄である文醜を仕わせてくれる

▲ナント、顔良が一撃で倒されてしまうとは!!格の違いを見せつけられた劉備は撤退する

義兄弟再び…

その頃、劉備とはぐれてしまった関羽は、曹操軍についていた。そんな彼のもとに密使がやって来て、劉備からの手紙を渡した。劉備が冀州城にいる事を知った関羽は、劉備の妻とともに曹操のもとをはなれるのであった。

そして数々の戦闘を突破して、関羽はついに張飛と再会。劉備もすぐに2人のもとに駆けつけ、3人の義兄弟は再び結束するのであった。

固い絆の復活

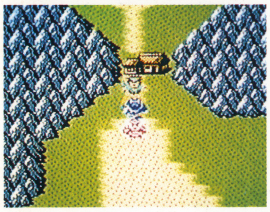

▼劉備、関羽、張飛、遂に再会

▼張飛と再会！　だが関羽は曹操に寝返ったと勘違いされている。疑いを晴らせ！

▲ここでは関羽を操作しながらゲームを進めていく事になる。さあ、劉備のもとへ急げ！

果たして孔明は!?

▼大賢人の噂を耳にする劉備軍。シナリオ2は、その大賢人・孔明を探すストーリーなのだ

▲シナリオ1が終わった時点で、趙雲、関平、周倉が加わっている。2はこの部隊でスタートだ

シナリオ2もちょっと紹介

兄弟再会し、しかも関平ら強い仲間を加えた劉備軍だが、真の軍師を得る事ができずに伸び悩んでいた。

そんな時、劉備軍はふとした事から、今、自分達のいる荊州の地に伏龍と呼ばれる大賢人が隠棲している事を知る。その大賢人の名は諸葛孔明。劉備は孔明を自軍の軍士とすべく、彼のもとを訪ねるのだが……。

ゲーム業界

今年の手ごたえ

去る2月26・27日、幕張メッセで各種ゲームメーカーの春の展示会「AOUアミューズメント・エキスポ」が開催された。ここで発表された各社の製品から、今年のアーケード版の動向を占ってみよう。

傾向1 大型・動作の複雑化で刺激倍増

指先と視覚だけでなく、体ごとゲームに入りこめる施設の数々。ゲームセンターは少しずつ遊園地の性格を持ちつつある!? もちろん刺激性が高くなった分興奮度は増す。でもこんな大型施設、置ける所は少ないんじゃないの？

▲迫力の60インチ画面でハデなバトルを展開！（カプコン）

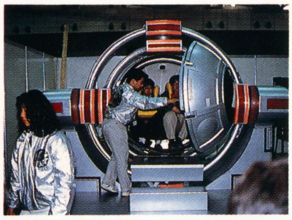

▲球体が前後左右に360度回転（タイトー）

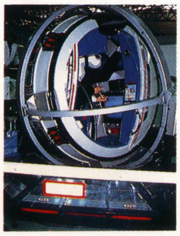

▲R－360。（セガ）

▲SFX映像に連動してキャビンが動くAS－1（セガ／参考出品）

傾向2 臨場感を高めるための本物志向

ブランド志向、グルメ志向とくればゲームだって本物を求めるぞ。って訳でもないだろうが、相変わらず「まるで実際に～しているような」気分にさせてくれる外観・付属物を持つ施設は多い。そしてこれは今後さらに磨きがかかっていくようだ。車・ギャンブルまた前述R－360などのシューティングものと広範囲に渡った疑似体験。一日中ゲーセンに入りびたりそうな勢いだ。

▲映像・情報とも本格的なダービーゲーム（タイトー）

▲ワイパーなどにこだわったラッドモビール（セガ）

▲6段ギア・クラッチ・ボディソニックによる振動を採用したドライバーズアイ（ナムコ）

傾向3 キャラクターグッズの多種多様化

▲170cm、4.5kgのウルトラマン人形登場

おもちゃ屋で買えるものよりも、苦労しなきゃ手に入らないキャラクターグッズは価値が高いような気がする。そのへんの心境をうまくついて登場してきたのがこれらの商品だ。これまでは結構訳のわかんないぬいぐるみが入ってた例のクレーンでつかんで取るゲーム。その景品の質が上がったのでマニアの間では静かなブームになりそうだ。

▲ちびまる子・ダービー馬（セガ）、永井豪CBキャラ（バンプレスト）など多彩なシリーズ

ファミコン“H”ゲーム総揃い!
全国(安心)通信販売

野球拳アドベンチャーII

セクシーインベーダー

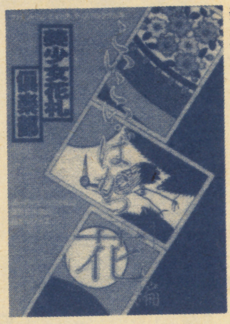

美少女花札倶楽部2

代金は先払いでも後払いでもOK!!
御注文を受けた時から2〜3日中にお届けします。

安心その① 当社の通販は全てクロネコヤマト宅急便の代金着払い時の支払いです。だから、お金を送ったのになかなか商品が届かないといった心配はありません。(もちろん現金書留にて最初にお金をお支払い頂く方法もあります。)

安心その② 配達の荷物には商品内容“コンピュータソフト”と書いて送ります。だから、商品の中身を誰かに知られてしまう心配はありません。

安心その③ 配送用パッケージを強化しました。
だから、外箱が壊れているといった心配はありません。

【注文方法】

① 《電　話》
下記の通販専用電話に申込み商品名と、お名前、住所、電話番号を正確にお伝えください。

② 《ハガキ又は封書》
右の申込書又は、同じ形式のものを書いて、ハガキ又は、封書で下記の申込み先に送って下さい。

③ 《現金書留》
右の申込書又は、同じ形式のものを書いて、代金を計算し、その代金と一緒に下記の申込み先に送って下さい。

お申し込みをお受けした時点から、2〜3日中又は、ご希望の配達日に商品がお客様のお手元へ到着するように、発送します。(配達日を指定される場合は、お申し込みの時に一緒にお伝え下さい)

(①②) 宅急便コレクトサービスで、商品をお届けしますので、商品着荷時に、配達した宅急便に代金をお支払いください。

(③) 宅急便で商品をおとどけします。

【代金の計算方法】

○印をつけた「購入希望の商品の販売価格の合計金額(商品代金)+800円(送料)」となります。(注・手数料はいりません)

【申し込み先】

BASIC

〒607 京都市山科区音羽西林町2
通販専用電話番号 075-502-2643
電話受付時間 AM11:00〜PM18:00(日曜祭日は休み)

キリトリ線

申込書

下の商品を注文します

注文○印	ディスク版“H”ゲーム	販売価格	(定価)
	美少女花札倶楽部1おいちょかぶ編	¥2800	(4900)
	美少女花札倶楽部2こいこいばか花	¥2800	(4900)
	セクシーインベーダー	¥2800	(4900)
	美少女連珠(五目並べ)	¥2800	(4900)
	野球拳アドベンチャー	¥2800	(4900)
	エミちゃんの燃えろ野球拳	¥2800	(4900)
	亜紀とつかさの不思議の壁	¥2800	(4900)
	美少女セクシーパズル	¥2800	(4900)
	美少女セクシースロット	¥2800	(4900)
	美少女セクシーダービー	¥2800	(4900)
	ギャルズダンジョン	¥2800	(4900)
	クイズ雑学オリンピックわたなべわたる編	¥2800	(4900)
	クイズ雑学オリンピックII	¥2800	(4900)
	美少女写真館スタジオカット	¥2800	(4900)
	美少女コントロール	¥2800	(4900)
	リップスティック#1ロリータ編	¥2400	(2980)
	リップスティック#2女子学生編	¥2400	(2980)
	リップスティック#3OL編	¥2400	(2980)
	リップスティック#4白衣の天使編	¥2400	(2980)
	リップスティック#5スチュワーデス編	¥2400	(2980)
	セーラー服美少女図鑑#1	¥2400	(2980)
	セーラー服美少女図鑑#2	¥2400	(2980)
	セーラー服美少女図鑑#3	¥2400	(2980)
	セーラー服美少女図鑑#4	¥2400	(2980)
	セーラー服美少女図鑑#5	¥2400	(2980)
	セーラー服美少女図鑑#6	¥2400	(2980)
	美少女麻雀倶楽部	¥3000	(4900)
	小林ひとみのホールドアップ	¥3000	(4900)
	葉山レイコのデートでブラックジャック	¥3000	(4900)
	小林ひとみの衝撃的(ショッキング)テニス	¥3000	(4900)
	美少女エイリアンバトル	¥3000	(4900)
	妖精たちのピンボール	¥3000	(4900)
	THE GOLF 美少女クラッシック	¥3000	(4900)
	ゲームの達人マネーウォーズ	¥3000	(4900)
	麻雀ゴラク 美少女名人戦	¥3000	(4900)
	天使達の放課後(2枚組)	¥3000	(4900)
	フルーツ麻雀①(2枚組)	¥4000	(5900)
	フルーツ麻雀②(データ集) フルーツ麻	¥3000	(3900)
	フルーツ麻雀③(データ集) 雀①が必要	¥3000	(3900)
	フルーツ麻雀④(データ集) です。	¥3000	(3900)
	闘魔戦記①魔少女学園イーブル	¥3000	(3900)
	闘魔戦記②マーメイドの逆襲	¥3000	(3900)
	闘魔戦記③龍神先生危機一髪	¥3000	(3900)
	ボディコンクエスト1	¥4700	(6800)
	闘魔戦記④天空龍魔王復活	¥3,000	(3900)
	闘魔戦記⑤妖獣ルドの挑戦	¥3,000	(3900)

注文○印	ROMカセット版“H”ゲーム	販売価格	(定価)
	パピヨンギャルズ	¥4800	(6800)
	麻雀サミット 歌舞伎町編	¥5500	(7800)
	四川麻雀　制服編	¥5500	(7800)
	ピラミッド　クレオパトラ危機一髪	¥5500	(7800)
	AVポーカー	¥5500	(7800)
	AV花札倶楽部	¥5500	(7800)
	アイドル四川麻雀	¥5500	(7800)
	麻雀コンパニオン	¥5500	(7800)
	AVパチスロ	¥5500	(7800)
	ソープパニック	¥5500	(7800)
	AVサッカー	¥5500	(7800)

計　　本

代金の計算方法は別表をご覧下さい。お支払いは商品着荷時です。

注文書
合計　　本　商品金額合計　　円+800円(送料)=　総支払合計　　円

氏名

住所 〒

電話

生年月日

※申し込み時に、まだ商品が発売されていない時は、その商品を除いて発送いたします。

新発売作品
セレクト・ガイド

新作ゲーム評論

押寄せるソフトの大軍にビビる少年諸君、悩むだろ。そんな時には、コレ、呼べば答える山のコダマ、GB5人衆の独断場評論だい！

ダライアス ツイン

タイトー／¥8,500／SFC

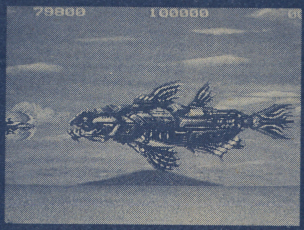

海棲類を模した大ボスが印象的な名作シューティング「ダライアス」のスーパーファミコン版。SFC版の最大のウリは2人同時プレイが可能になったこと。もちろん画面のチラつきも解消されている。全12ステージで2段階の難易度設定も可能。

バッカスK

SFC版ではオリジナルを、というタイトーさんの心意気にうたれる。他は移植モンが多いもんね。で、このダライアスツイン、当然の事ながらグラフィックサウンドはバッチグー。他のダライアスと比べてゾーン数が少ないのは残念だが、2人プレイもできるし、難易度低めだし、いいんじゃない。

●お買得指数　☆☆☆

ウルトラマン

バンダイ／¥7,800／SFC

SD版のウルトラマンは数多くゲームにはなっているが、6頭身のウルトラマンが画面の中を動きまわるのはSFCが始めてだ。SFCの機能を生かした変身シーン、サンプリンクを多用したウルトラマンの声や効果音などはファンならずとも楽しめる。全10面

少年時代、リアルタイムで本放送を見ていた人なら、かなりの思い入れを持ってプレイするだろう。多少の欠点など、その思いが打ち消してくれるに違いない。しかし、ACGとしての視点に立ってみると、不満だらけ。使用ボタンが多く、操作しにくい。反応も遅い。グラフィックは流石だけどね。

●お買得指数　☆☆

大航海時代

光栄／¥11,800／FC

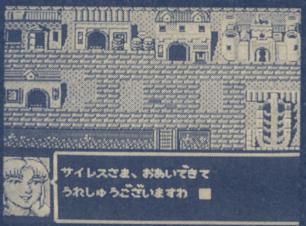

FC用として発売される光栄リコエイションゲームの第2弾！

このゲームの売りは、自分の世界を創りながら、ある世界においては主人公としても活躍していくというシュミレーションゲームに、RPG的な要素も取り入れてある事だ。

SLGと聞くだけで目をそむけちゃう人も、RPG要素の強いこのゲームならハマれるんじゃないかな？自分の艦隊を根気よく成長させれば、スムーズに展開するしね。ま、気長に楽しむってヤツだ。コマンドが多く、聞き慣れない言葉にはとまどうけど、これまた根気よく把握しようじゃないか。

●お買得指数　☆☆☆☆

爆笑人生劇場2

タイトー／¥5,900／FC

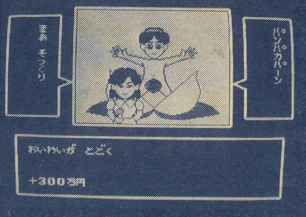

一昨年に発売された「爆笑人生劇場」の続編。最高4人まで同時にプレイできる。1人でもコンピュータとプレイできるがやはり多人数でのプレイが熱いぞ。プレイ中に予想の出来ないことが色々とおきるし、さまざまなモードが盛り込まれている。

運だけが勝負のゲームゆえに、ハラハラドキドキの興奮は味わえる。特にゴール手前の数マスなど大盛り上がり大会だ。でも要はすごろくだから、すぐ飽きちゃう。パーティグッズとしてはもってこいだけどね。それから、画面が前作と変わったけど、別に見下ろし型で良かったんじゃない？

●お買得指数　☆☆

新作先取り情報！

ファミコン 4月発売のソフト

2日
- ロボコップ2《データイースト》6500円／カートリッジ

5日
- 天地を喰らうII ～諸葛孔明伝～《カプコン》8500円／BUカートリッジ
- NYニャンキーズ《アトラス》6200円／カートリッジ
- おぼっちゃまくん《テクモ》6500円／BUカートリッジ

12日
- ツインイーグル《ビスコ》5800円／カートリッジ
- オーバーホライゾン《ホット・ビィ》6800円／カートリッジ

25日
- 麻雀倶楽部永田町《ヘクト》9700円 BUカートリッジ

26日
- 高橋名人の冒険島2《ハドソン》5800円／カートリッジ
- GUN-DEC《サミー工業》6000円カートリッジ
- ラグランジュポイント《コナミ》8500円／カートリッジ
- BIGFOOT《アクイナムジャパン》4980円(予価)カートリッジ
- タイトーバスケットボール《タイトー》5900円／カートリッジ

上旬
- ファミリーブロック《アテナ》5500円（予価）

下旬
- おたくの星座《エム・アンド・エム》6900円／BUカートリッジ
- 紫禁城《東映動画》5300円／カートリッジ
- ドラゴンウォーズ《ケムコ》6800円／BUカートリッジ
- ウェスタン・キッズ《ビスコ》6800円／カートリッジ

PCエンジン 4月発売ソフト

5日
- コズミックファンタジー2《日本テレネット》6780円／CD-ROM

PGP-RAA	鷹月	虎丸	キャンキャン

キャンキャン

面数が少なくなったのでクリアするまでにあまり時間がかからないので手軽に楽しめるだろう。難易度もそれほど高くならないのでシューティングが苦手の人でも楽しめる。でもアーケード版のダライアスⅡを極めた、なんて人には物足りないかも。ダライアスのファンなら買ってしまうだろうけど。

●お買得指数　☆☆☆☆

虎丸

ツインと付くぐらいだから当然2人同時プレイが可能。PC、MD版には、なかったこの機能がスーファミ版の一番の特徴だろう。2ランクの難易度設定はあるものの最近のシューティングの中では極甘の部類でステージが短い分、よけい気になる。ボスの派手さ、グラフィックは相変わらずキレイ。

●お買得指数　☆☆☆

鷹月

スーファミだけあってビジュアル的なものとかはすごいんだけど…はっきりいって敵の攻撃はあまりにも手ぬるい。それと、ボスが思ったよりも弱い。ダライアスシリーズが好きな私にはちともの足りない気がする。けれど、たまに遊ぶにはいい気分転換になるので、お金があったら買ってみよう。

●お買得度　☆☆

PGP-RAA

ステージ数こそ少ないものの雰囲気はしっかりダライアスしている。ショット音がアーケードのダライアスⅡと同じだったり、ダライアス最終面のBGMが入っていたり、と前作をプレイした事がある人は思わずニヤリとするだろう。ただ難易度は低めなのであくまでも雰囲気を味わいたい人に。

●お買得指数　☆☆☆☆

キャンキャン

BGM、効果音ははっきり言ってスゴイ！スゴイのはいいんだけれど、操作性が…。5つもボタンを使うので〝必殺ワザだ〟という時にパンチを出したり〝ジャンプだ〟という時にキックを出したり…。慣れの問題なんだろうけどね。ウルトラマンの反応が鈍いのと難易度が高いので。

●お買得指数　☆☆☆

虎丸

これまでのキャラクターモノのゲームは、そのキャラの魅力のみに頼り、ゲーム自体はおそまつな内容のモノが多かった。しかし、このウルトラマンは開発者の意気込みが力強く伝わってくる。背景や鳴き声の他に細かい点までよく考えられている。しかし、お子様にこのリアルさが分かるか？

●お買得指数　☆☆☆☆

鷹月

子供の頃ウルトラマンのシリーズがはやったせいか、妙に気になってしまう。敵の動きがほんとにぬいぐるみみたいで。でも、ウルトラマンのジャンプ反応がにぶいから少し不満が残る。…んーでも！ウルトラマン知ってるならこれほど笑えるゲームはないんじゃないかな？

●お買得度　☆☆☆

PGP-RAA

変身シーン、声、敵怪獣、BGM、とウルトラマンのファンなら超満足モノだろう。ウルトラマンの操作がややこしいけどその分、慣れれば色々な攻撃が出来るというわけだ。少し残念なのが後半ステージの難易度がとても高く自分の攻撃が一定のパターンになりやすいのがちょっとね…。

●お買得指数　☆☆☆☆

キャンキャン

海流の流れや風向きなんかは本当にあるものを資料としているので実にリアルだ！　このへんのこだわりなんかは実にうれしいのだ！酒場のカジノなど、ギャンブラーなどには楽しめるんじゃないかな？　とにかく広い世界と冒険を君の手で体験するには買うっきゃない！

●お買得指数　☆☆☆☆

虎丸

シミュレーションゲームをほとんどやった事のない初心者の私です。初心者の立場からこのゲームを見ると、最初色々ととまどうこともあるけどプレイしているうちにその世界にハマッている自分に気ずく。じっくりと腰を据えてプレイすることを、オススメする。しかし値段が高いよなー。

●お買得指数　☆☆☆

鷹月

このゲームはじっくりやるタイプなので、なかなかはまることができるぞ！　特に自分の持つ艦隊が最強になった時に世界を旅して、なんて世界は広いんだと思ったりする。それだけで、このゲームの完成度を理解するには十分なハズだ。いろいろなイベントも用意されていて楽しめる。

●お買得度　☆☆☆☆

PGP-RAA

（空欄）

キャンキャン

ノリのいい友人、または兄弟がたくさんいる人は買っても損はしないだろう。人生何があるか分からない！と言うようにいきなり龍宮城にいったり、宇宙に行ったりと本当に人生分からない。インベーダーゲームがあったり、モグラたたき風のゲームがあったりと中々楽しませてくれる。

●お買得指数　☆☆☆☆

虎丸

さいころを振ってマス目に止まり、イベントを楽しみながらゴースをめざす。この単純明快さがなにより嬉しい。気軽に楽しめるという点ではピカイチとみた。
また、突如あらわれるサブゲームにも感激。イベント自体も大爆笑をそそる極上品だ。ただ、1人で遊ぶには多少淋しさがあるかも。

●お買得指数　☆☆☆☆

鷹月

誰かに誘われればやるけど、自分から進んでやろうという気にはちょっとなれない。何かを攻略するって類のもんじゃないから技術が必要な訳じゃない。面白いなって思ったのは最初の1、2回かな。ボードゲームファンならいざ知らず少なくとも私は、何度やっても飽きない品とは言い難いぞ。

●お買得指数　☆☆

PGP-RAA

こうゆうゲームでは他人数プレイの方が楽しめるのは言うまでもない。インベーダーゲームやモグラたたき風のゲームが入ってるのはいいけど…。もう一つの人生と言う割には、否現実的な事が多すぎるような気がする。まあ、現実的じゃないほうがいいという人もいるんだろうけど…。私はパス。

●お買得指数　人によって。

メガドライブ 4月発売のソフト

6日　12日　19日　26日　27日　上旬　下旬

- **エルディス**《メサイヤ(NCS)》6500円／CD-ROM
- **ポピュラス**《ハドソン》7800円／Huカード
- **サーカスライド**《ユニ・ポスト》5400円／Huカード
- **ヘルファイアーS**《NECアベニュー》6800円／CD-ROM
- **ハイグレネーダー**《日本テレネット》6780円／CD-ROM
- **パチ夫くん　幻の伝説**《ココナッツジャパン》12800円／CD-ROM
- **アドベンチャーアイランド**《ハドソン》5300円／Huカード
- **CD-ROMゲームマガジン**《ビクター音楽産業》4800円／CD-ROM
- **改造町人シュビビンマンユ・新たなる敵**《メサイヤ(NCS)》6600円／HUカード
- **クイズまるごとTHEワールド**《アトラス》6200円／CD-ROM
- **スーパー大旋風**《NECアベニュー》価格未定／CD-ROM
- **ハットリス**《マイクロキャビン》5800円／Huカード

5日　26日　下旬

- **ヴェリテックス**《アスミック》6800円／カートリッジ
- **三国志列伝・乱世の英雄たち**《セガ》価格未定／カートリッジ
- **火激**《ホット・ビィ》7700円／カートリッジ
- **ラングリッサー**《メサイヤ(NCS)》7300円／BUカートリッジ
- **ディノランド**《ウルフチーム》6800円／カートリッジ
- **アークス　オデッセイ**《ウルフチーム》価格未定／カートリッジ
- **ゼロウィング**《東亜プラン》8000円／カートリッジ
- **ワードナの森　スペシャル**《ビスコ》6300円／カートリッジ
- **紫禁城**《サン電子》6500円／カートリッジ
- **モンスターワールドⅢ**《セガ》価格未定／カートリッジ

ゲームボーイ 4月発売のソフト

5日　12日　19日　26日

- **パロディウスだ！**《コナミ》3800円(込)／カートリッジ
- **ソロモン倶楽部**《テクモ》3300円(込)3300円／カートリッジ
- **ファイナルリバース　最後の逆転**《東映動画》3400円(込)／カートリッジ
- **リトルマスター　ライクバーンの伝説**《徳間書店》4200円(込)／カートリッジ
- **カーブノア**《コナミ》3800円(込)／カートリッジ
- **茶々丸パニック**《ヒューマン》2900円(込)／カートリッジ
- **相撲ファイター　東海道場所**

1943改

ナグザット／¥7,200／PC

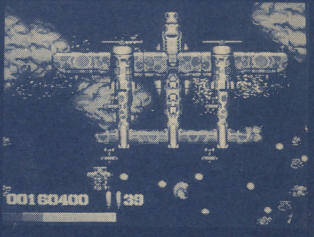

アーケード版でおなじみ19シリーズ第3弾。ノリの良いバリバリのシューティングゲームで前半1～7ステージはアーケードからの移植で後半8～11ステージはPCオリジナルステージとなっている。ダメージ制なので少々のダメージはへっちゃら。

バッカスK

易しめの設定が嬉しい。でも心底ハマれないのは何故?同じ様なパターンや雰囲気が続くから、アーケード版の迫力と比べてしまうから、ダメージ制のために撃たれた! 死んだ! の歯切れの良さがないから、etc.文句たらたらだけど、オリジナルの面もあるし、いいんじゃない(フォロー)

●お買得指数　☆☆☆

キャンキャン

シューティングゲームとして手軽に遊べるのはいいけど、これだ!! という目新しさがないのはちょっと残念。後半敵が多くなってきたり、2人同時プレイの時画面がチラつくのはしょうがないのかな。まあエネルギー制なので多少攻撃をくらっても死なないのでバリバリにSTGが好きな人は。

●お買得指数　☆☆☆

ダウンロード2

NECアベニュー／¥6,800／PC

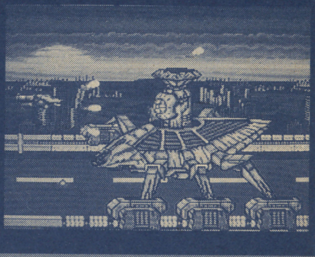

グラフィック、サウンド、ゲーム性とすべて前作よりパワーアップしている。多重スクロールが苦手と言われるPCエンジンで、ここまで奥行きが出せるのかと驚かされる。CDロムならではのアニメーションシーンも、一見の価値あり。全9ステージ。

バッカスK

前作の難しさときたら泣きが入る程だったけど、今回は難易度をやや落としてあるから、全体のバランスが前作より良くなっている。が、CD-ROM版ということで、やはり例のアクセスが気になっちゃう。STGはリズミカルにプレイしたいよ私ァ。ビジュアルシーンも、美しいけどなんか邪魔。

●お買得指数　☆☆☆

キャンキャン

CDにしては、プレイスタートからエンディングまでが少し短いような…。たしかにオープニングとアニメーションは見応えがあるけど、もう少しシューティングステージを増やしてもよかったように思う。一面一面が短くて難易度も高くないので、あれ?もう最終面なんてことにも…。

●お買得指数　☆☆☆

ヴァリスⅢ

日本テレネット／¥8,400／MD

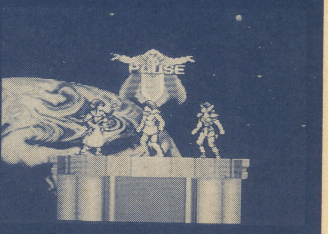

PC版で大好評だったヴァリスⅢのMD版、美しい画面とBGMそしてストーリーとでヴァリスの世界に浸れる。それぞれ特長のある3人の主人公キャラも健在。操作性が良いので気持ちよくプレイできる。ボスキャラの攻撃がPC版と違うのでPCフリークにも。

バッカスK

CD-ROMによって、グラフィック見せてナンボのヴァリスⅢ。遜色あっちゃいかんとばかりに、MD版のグラフィッにもかなり力が入っている。だけど、そのために肝心のアクション面がイマイチというのはいただけない。ヴァリスの世界が好きで、美しいビジュアルシーンを求める人向きだ。

●お買得指数　☆☆☆

キャンキャン

これはいい!優子のファンなら有無を言わずに買いだ!多重スクロールを使った画面はとっても美しいぞ。ACGして見た場合の難易度はけっこう高めである。敵はそれほど強くないけれど、地型がいやらしい。まあ優子の操作性も良くスライディングもしやすいのでなれれば気持ちよく進める。

●お買得指数　☆☆☆☆

パロディウスだ!

コナミ／¥3,800／GB

名作グラディウスをパロディ化したお笑いSTG「パロディウスだ!」のGB版。ビックバイパー、タコ、ツインビー、ペン太郎、お馴染みのコナミキャラが大活躍。プレイヤーはこの4機から1機を選んでプレイ。アーケード版からの移植の忠実さには圧巻!

バッカスK

FC版には移植されなかったステージ2の中ボス・ちちびんたりカが移植されている! これだけでもファンにとっては涙もん。そのうえ、全体的な内容もデキがいいときてる。FC版のような無茶はせず、背景の描き込みを少なくしたり、オプションを2個までにした点がいい結果となったようだ

●お買得指数　☆☆☆☆

キャンキャン

プレイ後の感想。「おおっゲームボーイでここまで出きるのかー。」と思わず感動してしまった。本当にアーケード版に忠実に作ってあり、4種類の中から自機を選べるBGMも良くできている。腰ふりねーちゃんはウインクするし上下スクロールもする。STGファンなら絶対に買いだー。

●お買得指数　☆☆☆☆☆

《アイマックス》3500円(込)カートリッジ

ラッキーモンキー 《ナツメ》3090円(込)／カートリッジ

熱血高校サッカー部　ワールドカップ編 《テクノスジャパン》3500円(込)／カートリッジ

ミッキーマウス2 《ケムコ》3090円(込)／カートリッジ

上旬　ワールドアイスホッケー 《アテナ》3500円(予価)／カートリッジ

スーパーロボット大戦 《バンプレスト》3980円(予価)／BUカートリッジ

下旬　ドラゴンズ・レアー 《EPIC・ソニー》3500円(込)／カートリッジ

ミニパット 《AIWAVE》3400円(込)／カートリッジ

トーピドー・レンジ 《セタ》3800円(込)／カートリッジ

からくり剣豪伝ムサシロード 《ユタカ》3500円(予約)／カートリッジ

ラブルセイバー 《キングレコード》3500円(込)／カートリッジ

フワフワランド 《任天堂》2600円(込)／カートリッジ

カウンターストローク(課題) 《ビック東海》価格未定／カートリッジ

サンリオカーニバル 《キャラクターソフト》3290円(込)／カートリッジ

ゲームギア

4月発売のソフト

5日　ギアスタジアム 《ナムコ》3500円／カートリッジ

24日　マッピー 《ナムコ》3500円／カートリッジ

26日　The・GG忍 《セガ》3800円／カートリッジ

上旬　琉球 《フェイス》3800円／カートリッジ

下旬　紫禁城 《サン電子》3800円／カートリッジ

スーパーファミコン

4月発売のソフト

5日　遥かなるオーガスタ 《T&Eソフト》9800円／BUカートリッジ

6日　ウルトラマン 《バンダイ》7800円／カートリッジ

26日　シムシティ 《任天堂》8000円(込)／BUカートリッジ

下旬　ドラッケン 《ケムコ》8500円／BUカートリッジ

5月発売のソフト

17日　スーパープロフェッショナルベースボール 《ジャレコ》価格未定／カートリッジ

ガデュリン 《セタ》8800円／BUカートリッジ

●バッカスK
春だよなあ…。移植モンとか続編モンってのは、学年が変わるって感じだよなあ。落第生もいるみたいだな。でもって入学ってのもあるけど、劣等生じゃしょうがない。ウルトラ…。大航海時代は優等生、ヴァリスIIIは卒業生？春だよなあ…。

●キャンキャン
ハタ！と気づくと今回の評論のほとんどが続編物じゃないかー。まあおもしろければなんでもいいんだけど…。しかし最近ほんとにソフトが高いぞ！金欠の私には…辛い……。
来月もこれぐらい高レベルのゲームが出ればなー。

●虎丸
今月はシューティングゲームに元気のあるソフトが多かった。でもシリーズものやリメイク版が多くオリジナルソフトが少ないのは寂しい。そんな中、ウルトラマンは輝いている。キャラ物は個性がない作品が多いが、この作品はしっかり主張してる。

●鷹月
んー今月スーファミならウルトラマンかな…MDならヴァリスIIIもいいかな…PCなら…うーんけっこういろいろといいのはある。まあ…おれは貧乏してるから今月はイースIIIを買って終りにするようになると思いますが。

●RGP-RAA
今月は出来の良いゲームが多くて、どれを買ってもそこそこ遊べるだろう。特におすすめするのが、ダウンロード2だ！このゲームには久々に鳥肌を立たせてもらった。SFCのダライアスツインとウルトラマンもいいぞー。

PGP-RAA	鷹月	虎丸
ノリの良いシューティングゲームで弾を撃ちまくる快感を味わえる。ランク設定があるので初心者から上級者まで楽しめるだろう。後半のステージは敵の攻撃が激しいけど、買ってすぐクリアじゃ悲しいからね。これぐらいが丁度いいのかも。また2人同時プレイも○。STGファンなら買い！だ。 ●お買得指数　☆☆☆☆	シューティングゲームとしての欠点が一つ。それは敵キャラと弾数のせいでチラつくんだ！そのせいで訳わかんないよーとなることがある。とはいえ、選択ができるなどの親切モードつきなのでシューティングが下手という人も安心して遊べる。まあいいんじゃないかな？ ●お買得指数　☆☆	なにが凄いって敵は日本、というこの発想が凄い。アーケードで初めて登場した時も旋回したり、ダメージ制を取り入れたりと他ではやらない事をやる!!みたいなこのポリシー？が好きだ。このPC版はオリジナル・ステージもあるし、難易度設定ができる点もいい。 ●お買得指数　☆☆☆☆
オープニングとステージクリア後のアニメーションは一見の価値あり！ゲーム内容はバリバリのSTGで難易度は普通かな。テンポが良く画面も美しいからやってて楽しい。ただSTGが上手な人だと買ってすぐクリアなんてことにも。ゲームの世界にどっぷりとハマりたいなんて人にはおすすめ。 ●お買得指数　☆☆☆☆	このゲームはハードなシューティングゲームなんだけど、なかなか面白い。ラストに近づくにつれボスの攻撃も面白くなってくるなど、アイデア面ではかなり凝ってる。ビジュアルシーンも最近はやりのいわゆる美少女を使わないのもいい。なかなか渋いゲームだ！ ●お買得指数　☆☆☆	
CDロム版に比べて優子の操作性は良くなっているし、グラフィックも奥行きがあり、とても美しい。ただCD版をやり込んだ人はどうしてもビジュアルシーンとステージの少なさで物足りなさを感じてしまうだろう。まあACゲームとしての出来は良いので買っても損はしないだろうけど。 ●お買得指数　☆☆☆☆	記事でも書きましたが、CD版にくらべると、プレイしやすいかんじに仕上がっているので、のめりこみやすいんだ！特に面構成なんかはストーリーを進めるために省いてしまう、など、ファンサービスたっぷり。難しくてPCがクリアできない人にはいいかもしれないと私は思う。 ●お買得度　☆☆☆	サウンド面はPCにはとてもかなわない。ビジュアル面では容量でPCに負ける。しかし、ゲーム性として考えるならMD版はPC版よりもすぐれている。MDファンもヴァリスをやれる日が来たんだ！ということが重要なポイントだ。 ●お買得指数　☆☆☆
アーケード版をやりこんだ人でもうなずく出来だ。ベルのパワーが分かりずらいとか、長時間プレスしていると目が疲れるというのはしょうがないけど、それらを除けば本当に出来がいいぞ。さらに、MSX版パロディウスのBGMも入っているので知っている人はなつかしい気持ちになれるかも…。 ●お買得指数　☆☆☆☆	ゲームボーイにしてはなかなかの出来だ！前に出たネメシスよりもやりごたえあるし、こいつは買いになるかもね。とはいえ、後半あまりにむずかしいため、(?)さきに進めないよお…という人も出るかもしれない。シューティングが超得意な人ならおすすめソフトだろう。 ●お買得指数　☆☆☆	ちょっと前に発売されたFC版の出来がよくなかったため、このGB版にもほとんど期待してなかった。でもプレイしてビックリ！操作性は抜群だしグラフィックは工夫されてるしはっきり言ってFC版よりも完成度が高い。難易度はやや低めだが、GBのSTGの中ではトップランクの面白さ。 ●お買得指数　☆☆☆

FC・PC・MD・GB裏技&テクニック

大技バグ

コントラ(GB)

お得で楽しいコントラ2大コマンド

コントラの2大コマンドが、京都府の山下篤司クンから送られてきた。

1つめは、なんと有難い残機増加のコマンド。もうひとつはサウンドテストを楽しめちゃうコマンドだ。残機増加では、2機しかなかった残機が9機にも増えてしまうぞ。これでゲームクリアも楽勝？ってなもんだ。

山下クンも**大技!!**に決定。欲しいソフトを書いてなかったようだから、早急に編集部まで知らせてね！

残機増加！

▼タイトル画面の時に、上上下下左右左右BABAと入力。例のコナミコマンドの最後にBAを加えたコマンドだね

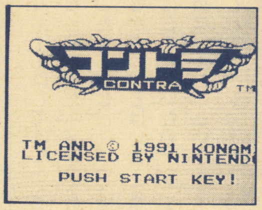

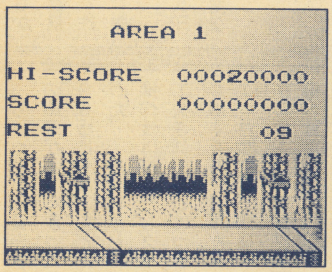

▲で、入力した後スタートさせると、ほうら、残機が9機に増えている！こいつぁ春から縁起がいいや

サウンドテスト

▼これまたタイトル画面の時に、上下左右スタートの順にボタンを押してみよう。すると画面下の表示が…

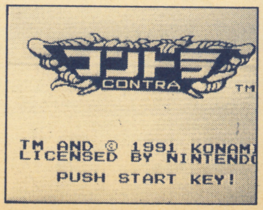

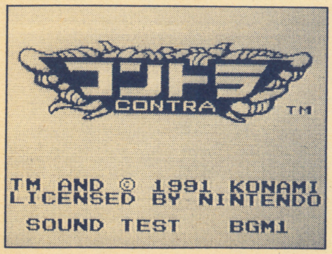

▲ほら、サウンドテストに早変わり！✚ボタンで選曲、Aボタンで曲のスタート、Bボタンでストップだ

スーパー桃太郎電鉄(GB)

やっぱりあった！桃太郎名物「女湯」

桃太郎シリーズの裏技といえば〝女湯〟。もはや代名詞ともなってしまったその女湯が、GB版「スーパー桃太郎電鉄」でも発見されたのだ！

やり方は、持ち金をマイナス100億円にするだけでOK。とは行っても、ちょいと面倒かもね。ま、自分の目でどうしても見たいって人はやってみよう。

この技を発見してくれたのは、長野県の阿部泰夫クン。阿部クンは**大技!!**に決定だ。おめでとう！

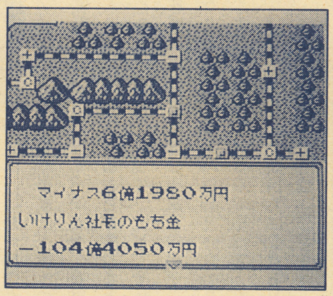

▲クレジットを思いっきり使ったり、マイナスの所に止まれば早いぞ

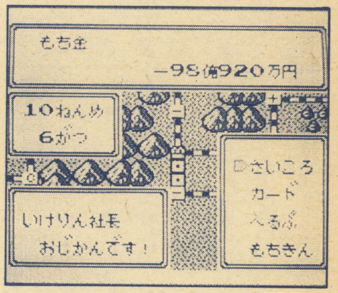

▲マイナス100億にするのはチョイと面倒だが、頑張ってやってみよう

▶ああ、やっぱり桃太郎にはこれでんな。は〜、極楽極楽…

ウッヒョッヒョ〜こりゃラッキー！

ジノーグ(MD)

またまたジノーグの超便利技だ!

無限コンティニュー

ゲームオーバーになったら、A・Cボタンと方向キーの左を押したままにしよう。すると、クレジットの数が変らないのだ。この技を送ってくれたのは東京都の谷口典文クン。谷口クンは**大技!!**に決定。

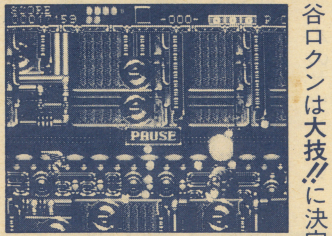

▲通常は、1回死んでしまうとクレジットが1減るが…

▼「GAME OVER」表示中にA・Cボタンと左を押しておくと

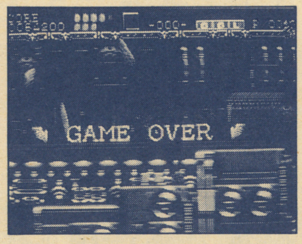

▲減らない! 無限コンティニューだね

面セレクト

オプション画面の時に、コントロール変更の位置にカーソルを合わせ、Aボタンを押したままにしておく。すると画面が変わって、面セレクトができるようになる。この技を送ってくれたのは栃木県の前原浩司クン。前原クンも、**大技!!**に決定。

▲カーソルをコントロール変更に合わせ、Aボタンを押しておくと

▼ほうら、面セレトクできちゅうのだ

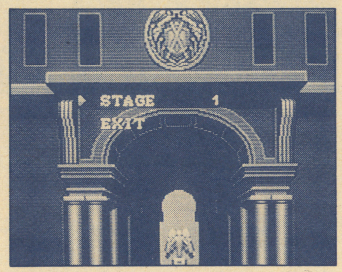

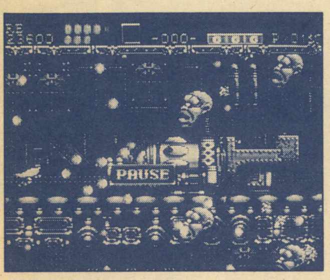

▲好きな面を選んでプレイしちゃおう

ダライアスII(MD)

サウンドテストで楽しもう!

高得点を取るとランキング表示に名前を入れられるが、その時に「ZTT」と入力しよう。すると画面が変わり、サウンドテストモードになるのだ。カッコイイ音楽を聴けるってワケ。この技を送ってくれたのは、青森県の草野誠一クン。キミも**大技!!**だ。

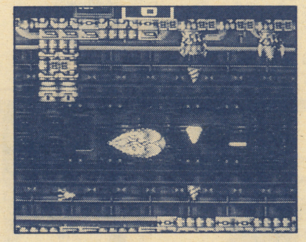
▲まずは、高得点を狙ってガンガンプレイする

▼で、ランキング表示に名前を入れる時に、「ZTT」と入力しよう

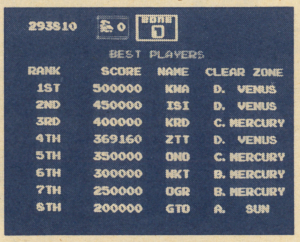

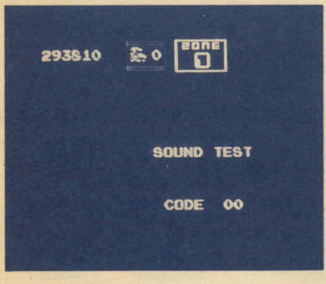

▲するとほら、サウンドテストだ

ボンバーマン(PC)

いきなり最強のパスワード発見!

山梨県の久保達彦クンから、超ド級のパスワードが送られてきたぞ!「MOAAVMSU」、これを入力し、ゲームを始めると、ナント最初から最強状態でプレイできるのだ。久保クンキミも**大技!!**だ。

▲パスワード入力画面にしたら、「MOAAVMSU」と入力しよう。で、ゲームが始まると…

▼いきなり最強でプレイできちゃうのだ!

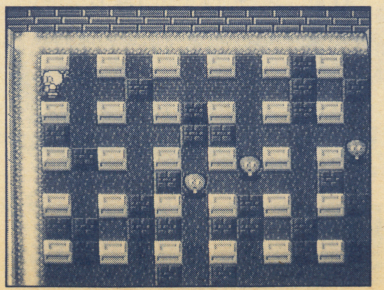

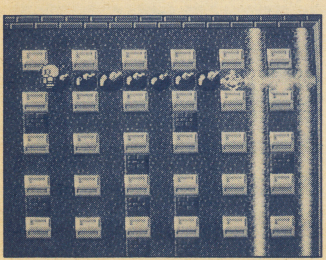
▲火力は強いわ、何個も置けるわで、1面なんぞ屁のカッパ!

スーマリワールド(SFC)

あの素晴らしい曲をもう1度

スターロードのスペシャルコースへ進んだら、しばらくマップ画面のままにしておこう。すると、あの懐かしの「スーパーマリオブラザーズ」の曲がBGMに流れてくるのだ。

この技を送ってくれたのは、岐阜県の高野広美サン。高野サンは**中技!**に決定。

まだスターロードまで進んでない人はこの技を楽しめないから、頑張って進もう!

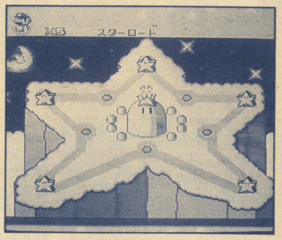

▲ここまでくればこの技ができる。まだここまで進んでない人は頑張れ!

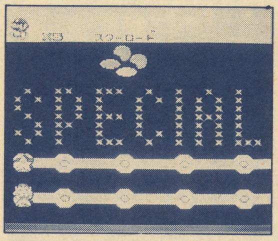

▲で、スペシャルコースへと進んだら、しばらくそのままにしておこう

♪チャラッチャャッチャラッチャャッウッ! チャッチャャッチャャッチャャッチャ〜ララ…♪

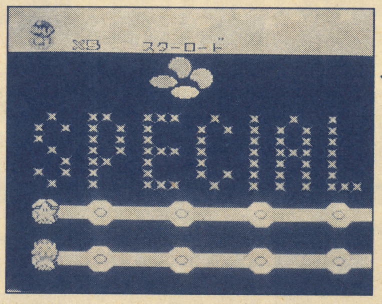

▶するとあの懐かしの曲が! 凝った演出ありがとう

バーズテイル(FC)

サウンドテストで聴く24の名曲

バーズテイルのサウンドテストが発見された! やり方は簡単、タイトル画面の時に上、B、セレクトボタンを押しながらスタートボタンを押すだけでOK。画面下の表示がサウンドテストに変わって、リリカルな24の名曲を楽しむことができるようになるのだ。

この技を送ってくれたのは神奈川県の松岡茂くん。松岡クンは**大技!!**だ。

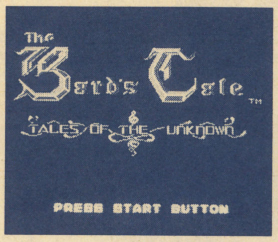

▲タイトル画面中、上、B、セレクトを押しながらスタート

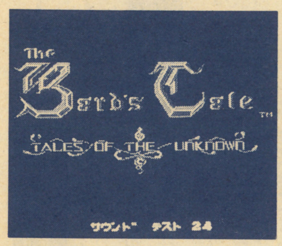

▲すると、サウンドテストを楽しめちゃうのだ

裏技募集

このコーナーでは、常時、裏技を募集しています。キミの見つけた技を、ハガキまたは封書で送って下さい。

掲載された場合、大技!!の方には好きなソフト一本、中技!の方には編集部で選んだソフトを一本プレゼントします。もちろん機種は問いません。また、惜しくも小技となってしまった人、残念ながらプレゼントはありません。また挑戦してネ。

●裏技の宛先はこちら

〒160 東京都新宿区新宿1-29-5-408
ゲームボーイ編集部「大技バグ」係

あなたのそばにも
幽霊が
怪奇現象
あなたの近所?
あなたの背中?
眠れなくさせてごめん
恐怖の話に耐えられるかな
0990-33-7731
出る場所教えます
0990-31-0565

ヤングのための
Qピット

ファミコンクイズ
川田新名人 作
キミは何週勝ちのこれるか
ファミコン博士の認定書や商品がドサッ
デンワするが勝ち
ファミコンクイズダイヤル
0990-33-7729

キミのそばにも
ハレンチ先生大行進
聞いてくれ!
電話三面記事
キミはゆるせるか?!
のぞき、おさわり、H行為
三面記事ダイヤル
0990-34-3173

みんなのラブストーリー
ザ.恋愛
ちょっとエッチな
ほんとのはなし
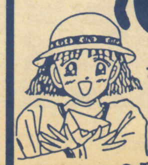
MOMOCOの電話番号
0990-34-3172

少年よ、明日に向かって売れ!

君が売る、僕が買う。ソフトは天下の回りもの。

高値買取りソフト&ハード

'91年4月末日必着まで有効

注）お店での買取り値段とは異なります。

■ファミコン■

アイスクライマー	¥1,200
アウトランダース	¥1,700
アテナ	¥1,500
アルカノイド（C付き）	¥2,000
アメリカンフットボール	¥2,700
アフターバーナー	¥2,700
アイドル八犬伝	¥2,200
アメリカンドリーム	¥2,800
I Love ソフトボール	¥2,500
悪魔城ぼくドラキュラくん	¥2,700
怒	¥1,200
いきなりミュージシャン	¥2,000
1943	¥2,800
井出洋介の実戦麻雀（C付き）	¥3,200
インドラの光	¥2,200
囲碁指南	¥2,700
維新の嵐	¥3,500
ウィザードリィ	¥1,800
うる星やつら	¥1,200
ウィザードリィ3	¥1,300
エアーウルフ	¥2,400
SDガンダム3	¥3,000
オセロ	¥2,700
おそ松くん	¥2,600
尾崎のホールインワン	¥2,700
カケフくんのジャンプ天国	¥1,800
かぐや姫伝説	¥1,800
がんばれゴエモン2	¥2,000
がんばれゴエモン外伝	¥2,000
株式道場（説なし不可）	¥2,500
川のぬし釣り	¥3,000
ギャラガ	¥1,700
霧のロンドン殺人事件	¥2,000
キング オブ キングス	¥2,800
機動戦士Zガンダム	¥1,300
キャプテン翼2 スーパーストライカー	¥2,200
ぎゅわんぶらあ自己中心派2	¥3,000
グラディウス2	¥2,000
クォーターバックスクランブル	¥2,600
ゲバラ	¥2,400
五目ならべ	¥2,600
魂斗羅	¥1,800
ゴジラ	¥2,400
甲子園	¥2,600
コンフリクト	¥2,700
ゴルフ・グランドスラム	¥3,800
サッカーリーグウィナーズカップ	¥2,800
ザ・ブラックバス	¥2,000
ザ・マネーゲーム	¥2,400
ザ・ブラックバス2	¥2,000
サンダーバード	¥2,600
サンサーラナーガ	¥3,000
三国志2	¥6,800
上　海	¥2,600
神仙伝	¥2,400
じゅうべえくえすと	¥3,400
ジャッキーチエン	¥2,500
スーパーマリオブラザーズ	¥1,200
スーパーマン	¥1,500
スペースインベーダー	¥1,800
スーパーピンボール	¥3,000
スーパーD．バドミントン	¥1,800
スーパーマリオブラザーズ3	¥3,000
スーパーラグビー	¥2,600
スーパースタープロレスリング	¥2,000
全米プロバスケットボール	¥2,200
ソフトボール天国	¥2,400
タイガーヘリ	¥1,800
タイトーグランプリ	¥2,600
タッチ	¥1,100
谷川浩司の将棋指南2	¥3,500
ダブルドラゴン	¥1,800
大戦略	¥2,500
谷川浩司の将棋指南3	¥3,800
タイトーチェイスHQ	¥2,600
ダウンタウン熱血物語	¥2,800
ダウンタウン熱血行進曲	¥3,500
中国雀士ストーリー東風	¥2,600
釣りキチ三平	¥1,500
ツインビー3	¥2,600
鉄道王	¥2,400
テクモボウル	¥2,600
テクモワールドカップサッカー	¥2,800
トップガン	¥1,800
トップガンデュアルファイターズ	¥2,600
ドラゴンクエスト4	¥1,600
ドクターマリオ	¥2,600
ドラえもん・ギガゾンビの逆襲	¥3,200
ナポレオン戦記	¥1,300
ナムコクラシック	¥2,700
中嶋悟のF1ヒーロー	¥3,000
熱血高校ドッジボール部	¥3,000
熱血硬派くにお君	¥1,200
熱血高校ドッジボール部サッカー編	¥2,800
信長の野望・戦国群雄伝	¥3,800
パーフェクトボーリング	¥2,400
ハイウェイスター	¥2,000
パックマン	¥1,600
バーディ・ラッシュ	¥2,200
バトルシティ	¥1,300
パチ夫くん2	¥3,200
早打ちスーパー囲碁	¥1,800
パワーサッカー	¥2,000
バトルフリート	¥2,800
パチ夫くん3	¥3,500
パロディウスだ！	¥2,500
爆笑・愛の劇場	¥3,000
ビバラスベガス	¥2,600
100万$キッド	¥2,400
必殺仕事人	¥2,500
ファイティングゴルフ	¥2,500
ファイナルファンタジー	¥1,800
ファイナルラップ	¥2,000
ファミコンウォーズ	¥2,200
ファミリーサーキット	¥2,000
ファミリーテニス	¥2,200
ファミリーボクシング	¥1,200
ファミリーマージャン	¥2,200
フリートコマンダー	¥3,000
プレデター	¥2,000
ファミコン名人戦	¥3,000
ファミリーマージャン2	¥2,600
ファイナルファンタジー2	¥1,600
V' BALL	¥2,000
ファイナルファンタジー3	¥1,800
ファミコン・トップマネジメント	¥4,000
ポパイの英語遊び	¥1,200
ボンバーマン	¥1,200
不如帰	¥1,800
ポールトゥフィニッシュ	¥3,000
マッピーキッズ	¥2,200
マリオブラザーズ	¥1,000
マイクタイソンパンチアウト	¥1,500
マザー	¥1,400
麻雀大会	¥3,800
水戸黄門2	¥1,500
ムサシの冒険	¥2,600
明治維新	¥2,000
女神転生2	¥2,500
桃太郎伝説	¥1,300
森田将棋	¥2,700
桃太郎電鉄	¥3,000
燃えろプロサッカー	¥1,800
もっともあぶない刑事	¥2,200
妖怪道中記	¥1,200
ラストハルマゲドン	¥3,400
ルパン3世	¥1,800
レインボーアイランド	¥1,800
レッキングクルー	¥1,400
レーサーミニ四駆	¥1,600
ロックマン	¥3,000
ロードマン	¥1,400
ロックマン2	¥2,600
ロボコップ	¥2,400
ロックマン3	¥3,200
ワギャンランド2	¥2,600
ワイワイワールド2・SOS!!	¥2,800

■スーパーファミコン■

F-ZERO	¥3,000
グラディウス3	¥3,000
スーパーマリオワールド	¥2,800
パイロットウイングス	¥3,000
ファイナルファイト	¥3,800
ポピュラス	¥4,000

■PCエンジン■

R-TYPE1	¥1,200
R-TYPE2	¥1,300
アフターバーナー2	¥3,000
アウトラン	¥3,200
ヴォルフィード	¥1,500
F-1トリプルバトル	¥3,200
F-1ドリーム	¥2,700
F1サーカス	¥3,500
エアロ・ブラスターズ	¥2,500
究極タイガー	¥2,000
源平討魔伝	¥1,400
最後の忍道	¥1,600
サイバーナイト	¥2,500
サンダーブレード	¥2,600
将棋・初段一直線	¥3,000
ジャッキーチェンのドラゴンロード	¥2,200
スーパー桃太郎電鉄	¥3,000
スプラッターハウス	¥2,200
戦国麻雀	¥1,500
大旋風	¥2,500
超絶倫人ベラボーマン	¥1,800
チャンピオンレスラー	¥2,500
デビル・クラッシュ	¥1,800
ネクタリス	¥1,800
熱血高校ドッジボール部	¥2,200
バリバリ伝説	¥2,400
パワーリーグ3	¥2,600
バーニングエンジェル	¥2,200
プロテニスワールドコート	¥2,000
ファイヤープロレスリング	¥3,000
ファイナルラップツイン	¥2,800
フォーメーション・サッカー	¥3,200
ボンバーマン	¥2,400
麻雀学園マイルド	¥3,200
魔界プリンス・ドラぼっちゃん	¥2,200
桃太郎伝説ターボ	¥1,600
桃太郎活劇	¥2,800
桃太郎伝説2	¥3,000
USAプロバスケットボール	¥2,200
ワールドビーチバレー	¥2,400
ワルキューレの伝説	¥2,700
ワラビー！！	¥2,500

■CDロム■

天外魔境	¥2,400
スーパー大戦略PCエンジン	¥2,200
イース1・2	¥3,400
スーパーダライアス	¥2,200
ラストハルマゲドン	¥3,000
うる星やつら	¥2,600
ヴァリス3	¥3,200
バスティール	¥2,400
らんま1／2	¥2,500
マスター・オブ・モンスターズ	¥2,500

■メガドライブ■

アフターバーナー2	¥2,500
ヴォルフィード	¥1,800
エアーダイバー	¥1,800
エアロ・ブラスターズ	¥2,200
尾崎直道のスーパーマスターズ	¥2,200
片山まさゆきの麻雀道場	¥2,600
ガイアレス	¥2,400
キューティ鈴木のリングサイドエンジェル	¥2,200
ゲイングランド	¥2,400
ゴーストバスターズ	¥1,600
ザ・スーパー忍	¥1,800
サンダーフォース3	¥2,000
ジノーグ	¥2,500
スーパー大戦略（説2冊）	¥3,200
スーパーハングオン	¥1,500
スーパーモナコGP	¥2,400
スタークルーザー	¥2,500
ダライアス2	¥3,200
不思議のお城大冒険	¥2,000
ヘルツォーク・ツヴァイ	¥1,500
マイケル・ジャクソンズムーンウォーカー	¥2,200
武者アレスタ	¥2,600
ワールドカップサッカー	¥2,500

■ゲームボーイ■

アレサ	¥1,300
アメリカ横断ウルトラクイズ	¥1,500
F1ボーイ	¥1,500
F-1レース	¥1,300
カプコンクイズ・ハテナの大冒険	¥1,500
鬼忍降魔録・ONI（オニ）	¥1,400
Sa・Ga2・秘宝伝説	¥2,400
ドクターマリオ	¥1,300
熱血硬派くにお君・番外乱闘編	¥1,500
NAVY BLUE '90	¥1,400
信長の野望・ゲームボーイ版	¥2,000
モンスターメーカー	¥1,600
らんま1／2	¥1,300

その他の商品もすべて買い取りいたします!!

パソコンハード&ソフトも買取りします!!

詳しくはTELにて！

★買取りシステム&注意事項

- ●住所、氏名、年齢、電話番号、商品名を記入した紙に捺印して商品といっしょに送って下さい。（注、18才未満の場合、保護者の署名、捺印も必要です）
- ●宅急便か郵便小包で送って下さい。送料は君の負担です。（控えは必ずとっておいて下さい）
- ●商品点検後、買取り代金を現金書留で送ります。送金手数料¥500は買取り代金から引かせて頂きます。（本体、又は5本以上ソフトをまとめて送ってくれた場合送金手数料はサービスになります。）
- ●ソフトで箱、説明書の無いものはそれぞれ100円マイナスになります。（PC、CD、ゲームボーイ、ギア、メガは両方そろっていないと買取りできません）
- ●ラベルの汚れ、落書き、故障、付属品のない場合などは、買取りできません。返品の場合の送料は君の負担になります。
- ●同一タイトルの買取りは、お一人様1本に限らせて頂きます。

PASOCOM FAMICOM SHOP	
中山下店☎(0862)23-0230	西明石店☎(078)924-1922
表町店☎(0862)31-1835	高松店☎(0878)34-3141
津島店☎(0862)55-0275	豊岡店☎(0796)24-4403
倉敷駅前店☎(0864)27-5415	和泉府中店☎(0725)46-3331
津山店☎(0868)25-1401	姫路駅前店☎(0792)84-4758
南海春木店☎(0724)41-2488	米子店☎(0859)35-2789
	福山店☎(0849)21-6045

遊コン本部 問い合せ時間／AM11〜PM6（日曜、祝日は定休日）

〒700 岡山市大元上町8—18

☎(0862)45-7737

遊コン

PASOCOM FAMICOM SHOP.

ファミコンの奥義を極めた 虎の巻

ファミコンを10倍楽しみ、骨までしゃぶりたいファミコンユーザーのためにおくる。

捩やぶりでござるぞー。

トンカチエディター

買ったソフトを改造せずに遊ぶなんてダサイ!!

■豪華マニュアル付
（ファミリーコンピュータの詳しい解説
ゲーム改造法イロイロ
6502機械語初心者講座）

■ディスク版
●ファミリーコンピュータディスク用

定価¥7,800

●ファミコン・ファミリーコンピュータは任天堂の商標です。

グラフィックエディター ホクサイ

好きな画面がとりこめる! 改造できる! オリジナル画面もできる! 保存できる!

驚異のお絵かきツール

●ファミリーコンピュータディスク用

定価¥6,800

●ファミコン・ファミリーコンピュータは任天堂の商標です。

キャラクターエディター ジンゴロー

君がつくる!! オリジナルキャラクター

■ディスク版
●ファミリーコンピュータディスク用

定価¥6,800

●ファミコン・ファミリーコンピュータは任天堂の商標です。

「子育てゴッコ」

家族電脳磁気円盤複写道具
ファミリーコンピュータディスクコピーツール

一家に一枚 備えあれば憂なし

■ソフト版
（ディスク版）
●ファミリーコンピュータディスク用

●開発元……任人堂

定価¥6,800

●ファミコン・ファミリーコンピューターは任天堂の商標です。

君のファミコンをグレードアップ!!

ファミリーコンピュータ開発ツール 創世機ファミー

●ファミーならこんなことができる。

その1 ロムカセットゲームをディスクゲームに変える。
その2 2スロットあるのでロムカセットの解析が可能。
その3 バッテリーバックアップデータを保存する。（ドラクエⅥもOKだよ）（オプションが必要）
その4 プログラム開発用の追加RAMを使える。（エライン使用時）
その5 ディスク版にかえたロムゲームを改造する。（トンカチエディターが必要）

■ファミリーコンピュータ開発ツール
本体価格 ＋（添付ソフト1枚） **＝¥19,800**

●ファミコン・ファミリーコンピュータは任天堂の商標です。

コダカラくん

だれでもスグできる

超お手軽 メディアコンバーター

パソコン⇔ファミコン メディアコンバーター

おまたせしました! ファミコンのディスクカードの内容をそっくりそのままパソコンのフロッピィディスクへ入れてしまう、超お手軽メディアコンバーター コダカラくん登場!!

KODAKARA KUN

定価¥9,800
（¥6,800 Iラインケーブルなし）

Iライン-PC

●トンカチエディターの改造では物足りない!
●オリジナルのファミコンゲームをつくってみたい!
●自分でつくったゲームを売り出したい!

■PC98用（5"2HD、3.5"2HD）
PC88用（5"2D）
●ファミリーコンピュータ・プログラム開発ツール

定価¥9,800

●ファミコン・ファミリーコンピューターは任天堂の商標です。

クロスアセンブラ6502

クロスアセンブラ6502は、MS-DOMシステムにおいて、ファミリーコンピュータの、CPUPR2A03(MCS-650X プロセッサ準拠)用プログラムの開発を支援する2パスクロスアセンブラです。

■PC9801用（5"HD/3.5"HD、DD）

定価¥6,800

●創世機ファミリーにはこんな仲間がいます。あわせてお使いになれば、もっと便利です。

創世機ファミー専用オプション

創世機は、ファミコンの開発ツールの核となるマシンです。続々と発売される「オプション」を核につないでいくことであなたのファミーは、多彩な機能を発揮することでしょう。

■SSO-1「B・B RAMプラス」
ドラクエⅡなどの、バッテリーバックアップ方式のゲームのバックアップデータをディスクカードの中へ移します。これならカセットの電池切れもきにならないし、移したデータをトンカチエディターを使ってかきかえて、最強の戦士を登場させることもできるぞ。
ソフト1枚組…………¥3,800 好評発売中

■SSO-2「スロープラス」
ロム、ディスクカードのゲームを、8段階の可変速スローモーション機能付きで遊べます。ゲーム途中の変速ができるので、ボスキャラと対決するときだけスローにしてヤラレキャラのところはさっさと進む、なんてこともやってみよう。
ソフト2枚組…………¥4,800 好評発売中

■SSO-3「I2 Disk Basic ジェネレータキット」
任天堂のファミリーベーシックは、自分でつくったプログラムをテープの中にしか保存することができませんでした。これではプログラムを動かすたびに長い時間がかかってしまいます。そこで、アイ・ツーではディスクシステムで使える〈I2 Disk Basic〉を開発しました。
I2 Disk Basicなら、つくったプログラムをディスクカードにセーブして保存したり、ディスクシステムで動かしたりできます。
ソフト1枚組…………¥3,800 好評発売中

その他、ありとあらゆるニーズに応じたソフトや周辺機器を開発していますので、リクエストあれば教えてネ。

●ファミコン・ファミリーコンピュータは任天堂の商標です。

●トンカチエディターを使ったゲーム改造が満載のトンカチニュース Vol.2〜Vol.6

アイ・ツーオリジナル生ディスク 1枚 **350円**

お申し込み方法

（交換）

1. まず、申し込み用紙に住所・氏名・年令・電話番号を書いてください。
2. 次に交換したいソフトの番号を書いてください。
（例）Ⓓ-①-½（創世機ファミーと子育てゴッコ、トンカチエディター）
3. 商品と申し込み用紙をいっしょにアイ・ツーに送ってください。（18才未満は保護者の同意が必要です。）
4. アイ・ツーに届きしだい発送させて頂きます。

（通販）

1. まず、申し込み用紙に住所・氏名・年令・電話番号を書いてください。
2. 次にほしいソフトと金額を記入してください。
3. 現金書留に、申し込み用紙と商品代金（送料サービス）を入れて送って下さい。
4. アイ・ツーに届きしだい発送させて頂きます。

キリトリセン

ゲームボーイ読者優待
2,000円
割引券

衝撃の大交換!

君の中古ファミコンカセットで右頁のアイ・ツーオリジナルソフトがもらえるぞ!!

5本 Ⓐ
1, 子育てゴッコ
2, トンカチエディター
3, ジンゴロー
4, ホクサイ
5, アイ・ツーオリジナルディスク 20枚
6, クロスアセンブラ6502 98

10本 Ⓑ
1, I-Line PC98
2, I-Line PC88
3, コダカラくん
4, 生DISK 40枚
5, トンカチエディター＋トンカチニュース全6巻

15本 Ⓒ
1, 創世機ファミー

20本 Ⓓ
1, 創世機ファミー＋Aの中から2本
2, Ｉライン＋Aの中から2本＋生DISK10本

※●ファミコンソフト、PCエンジンソフト、メガドライブソフト、スーパーファミコンソフトに限ります。
(ゲームボーイ、ゲームギア用ソフトは2本で1本となります。)
●箱や説明書が無い場合は、2本で1本とさせていただきます。
●付属品が無いソフトは交換できません。●同じソフトは無効です。

★締切日/平成3年4月30日

※2,000円の割引券では、トンカチエディター・子育てゴッコ・ジンゴロー・ホクサイのみ有効。

お問合せは ☎06-634-0012

キリトリセン

この券を必ず同封してください。

申し込み用紙(18才未満は保護者の同意が必要です。)

住所		TEL	
氏名		年令	保護者 印

交換用		通信販売用	商品名	金額
	○－○／			
	○－○／			
	○－○／			
			計	

キリトリセン

●送り先
大阪市中央区難波千日前6−7
㈱アイ・ツー通販部

年中無休

Information & Interface
株式会社アイ・ツー

大 阪 店/〒542 大阪市中央区難波千日前15－18 ☎06-632-0012
東 京 店/〒101 東京都千代田区神田佐久間町1-17 亀谷ビル2F ☎03-3258-1198
日本橋ウルフ店/〒556 大阪市浪速区日本橋東3－7－20 ☎06-633-9812

これがアイ・ツーの4大特典だ!!

特典1 5本以上ソフトを送ってくれた人には、送料サービス。

特典2 5本以上ソフトを送ってくれた人には、1本につき100円UP。

特典3 ★を10本以上送ってくれた人には3,000円の特別ボーナス。

特典4 発売日より15日以内にソフトがとどけば通常買取り価格より500円UP。
(ゲームボーイ・ゲームギア ソフトは除く)

ゲームボーイ

品名	買取価格
アメリカ横断ウルトラクイズ	¥1,400
R・TYPE	¥1,500
★ウイザードリー外伝	¥2,500
SDガンダム外伝	¥1,600
F-1スピリット	¥1,600
F-1レース	¥1,400
鬼が島パチンコ店	¥1,500
★SAGA2	¥2,500
★スーパー桃太郎電鉄	¥3,000
スパルタンX	¥1,400
タートルズ	¥1,500
ちびまる子ちゃん	¥1,200
ツインビーだ!	¥1,400
テトリス	¥1,000
Dr. マリオ	¥1,600
ドルアーガの塔	¥1,400
熱血硬派くにお君	¥1,600
★信長の野望	¥2,500
バブルボブル	¥1,600
パワーミッション	¥1,000
ファミスタ	¥1,500
ボンバーボーイ	¥1,500

NEO・GEO

品名	買取価格
サイバーリップ	¥12,500
JOY JOY KID	¥10,000
スーパースパイ	¥12,500
ベースボールスターズ	¥11,000
ニンジャコンバット	¥12,000
マジシャンロード	¥10,000
リーグボーリング	¥11,000
ラギ	¥11,000

ゲームギア

品名	買取価格
サイキックワールド	¥1,500
ザ・プロ野球'91	¥1,500
G-LOC	¥1,500
スーパーゴルフ	¥1,800
上海II	¥1,200
ジャンクション	¥1,500
タイトーチェイスHG	¥1,600
デビリッシュ	¥1,800
パターゴルフ	¥1,500
パックマン	¥1,500
ポップブレイカー	¥1,600
琉球	¥1,500

スーパーファミコン

品名	買取価格
アクトレイザー	¥3,500
ウルトラマン	¥4,200
F-ZERO	¥4,000
SDグレイトバトル	¥3,600
★エリア88	¥4,800
★ガデュリン	¥4,800
グラディウスIII	¥4,000
シムシティ	¥4,600
スーパーマリオワールド	¥4,000
★ジャンボ尾崎のホールインワン	¥4,400
ダライアスツイン	¥4,800
★ドラッケン	¥4,800
パイロットウイングス	¥4,000
★遥かなるオーガスタ	¥5,500
★BIG RAN	¥4,500
ファイナルファイト	¥4,200
ポピュラス	¥4,200
ボンバザル	¥3,000

ファミコン

品名	買取価格
★ファミリー麻雀	¥2,300
ファンタジーゾーン2	¥1,500
★フリートコマンダー	¥2,800
プレジデントの選択	¥3,000
プレデター	¥1,600
ヘビーバレル	¥1,600
ヘラクレスの栄光II	¥1,500
ベガスコレクション	¥1,600
ベストプレープロ野球'90	¥2,000
ホームランナイター'90	¥1,800
北斗の拳III	¥1,800
★北斗の拳IV	¥3,600
★ホトトギス	¥2,500
本将棋	¥2,200
本命	¥2,500
★ボールトゥフィニッシュ	¥2,500
★ボンバーマンII	¥3,000
★マイト&マジック	¥3,000
まじかるキッズ どろぴー	¥2,200
麻雀倶楽部 永田町	¥4,200
麻雀大会	¥3,200
マーダクラブ	¥1,800
★まぁあじゃんべんちゃぁ麻雀戦記	¥2,000
マダラ	¥1,600
魔天童子	¥2,000
マジックダーツ	¥2,500
水島新司の大甲子園	¥2,600
ミッキーマウス	¥1,800
★ミニパット	¥3,000
ムサシの冒険	¥2,200
明治維新	¥1,800
★女神転生II	¥3,200
メジャーリーグ	¥1,600
メタルフレーム	¥2,200
★メタルマックス	¥3,200
メルヴィルの炎	¥1,200
モアイくん	¥2,000
燃えるお兄さん	¥1,800
燃えろプロサッカー	¥1,800
燃えプロ'90	¥2,200
★桃太郎伝説	¥2,600
★桃太郎電鉄	¥2,800
★森田の将棋	¥3,200
山村美紗 京都財テク殺人事件	¥2,600
四人打ち麻雀	¥2,400
ラグランジュポイント	¥3,200
リトルマジック	¥1,800
レーサーミニ四駆	¥1,800
霊幻道士	¥1,500
★レインボーアイランド	¥2,200
レジェンドオブヒーロー	¥1,800
ロードマン	¥1,500
★ロックマン	¥3,200
★ロックマン2	¥2,800
★ロックマン3	¥3,000
ロボコップ	¥1,800
★ワールドスーパーテニス	¥2,000
ワールドボクシング	¥2,000
ワイワイワールド2	¥2,000
★ワギャンランド	¥2,500
★ワギャンランド2	¥2,400
わんぱくダック夢冒険	¥1,800

PCエンジン

品名	買取価格
R・TYPE I	¥1,000
R・TYPE II	¥1,500
★アウトラン	¥3,000
★アフターバーナーII	¥2,800
★アドベンチャーアイランド	¥2,800
暗黒伝説	¥2,000
アヴェンジャー(CD)	¥2,400
イメージファイト	¥2,000
★イースI・II(CD)	¥3,500
★イースIII(CD)	¥4,200
★1943改	¥3,200
★ヴァリスII(CD)	¥2,500
★ヴァリスIII(CD)	¥3,000
うる星やつら(CD)	¥2,800
★エアロブラスター	¥2,800
★エグザイル 時の狭間に(CD)	¥4,000
★エターナル-シティ	¥3,500
エルディス(CD)	¥2,800
S.C.I	¥2,800
★F-1サーカス	¥4,000
★F-1トリプルバトル	¥3,200
オペレーションウルフ	¥2,600
★オルディネス(SG)	¥3,500
★ガタッシュ	¥3,000
改造町人シュビビンマン2	¥2,800
★GULCLIGHT-TDF2(CD)	¥3,000
キックボール	¥2,400
究極タイガー	¥1,600
★クイズアベニュー	¥2,800
★クイズまるごとTHEワールド(CD)	¥2,800
クラックス	¥2,000
コズミックファンタジー(CD)	¥2,400
★コズミックファンタジーII(CD)	¥3,500
サーカスライド	¥2,500
★サイレント デバッカーズ	¥3,000
★ザ・プロ野球(CD)	¥2,800
★三国志 英傑天下に臨む(CD)	¥4,800
サンダーブレード	¥2,500
最後の忍道	¥2,400
★サイバーナイト	¥3,000
★将棋初段一直線	¥3,000
ジャッキーチェン	¥2,400
シンドバット 地底の魔宮	¥1,800
地獄めぐり	¥2,000
雀偵物語(CD)	¥2,400
スーパースターソルジャー	¥1,800
★スーパー大旋風(CD)	¥3,500
★スーパーダライアス(CD)	¥3,000
スーパーバレーボール	¥2,600
★スーパー桃太郎電鉄	¥3,000
★スプラッシュレイク(CD)	¥3,000
スプラッターハウス	¥1,800
関ヶ原	¥2,400
ゼビウス	¥2,500
★ゼロヨンチャンプ	¥3,400
ソルビアンカ(CD)	¥2,200
タイトーチェイス(CD)	¥1,800
大旋風	¥2,000
大地くんクライシス	¥2,500
★ダウンロードII	¥3,000
TITAN	¥2,600
★ダライアスプラス	¥3,000
ダブルリング	¥2,000
★チャンピオンレスラー	¥2,800
超絶倫人ベラボーマン	¥1,800
★天外魔境ジライア(CD)	¥2,800
天聖龍	¥2,600
デコボコ伝説(CD)	¥2,400
デジタルチャンプ	¥1,800
デスブリンガー(CD)	¥1,800
デビルクラッシュ	¥2,500
★デッドムーン	¥3,500
★TVスポーツフットボール	¥3,200
虎への道	¥1,500
ドンドコドン	¥1,800
ナグザットオープン	¥2,400
ナグザットスタジアム	¥2,400
★熱血高校ドッジボール部PC	¥2,800
★ハイグレネーダー(CD)	¥3,400
バイオレントソルジャー	¥2,200
★バスティール(CD)	¥2,600
パズルボーイ	¥2,500
バーニングエンジェル	¥2,800
はにぃいんざろーど	¥1,800
★パラソルスター	¥3,500
バットマン	¥2,400
パワーリーグIII	¥2,500
★パチ夫くん 幻の伝説(CD)	¥6,200
P47	¥2,000
PC原人	¥1,500
★ファイアープロレスリング	¥3,200
★ファイナルブラスター	¥2,800
★ファイナルマッチテニス	¥3,500
★フォーメーションサッカー	¥3,400
不思議の夢のアリス	¥2,600
★プロ野球ワールドスタジアム'90	¥3,000
★ヘルファイアー	¥2,800
ポピュラス	¥3,500
ボンバーマン	¥2,600
★麻雀学園 東間宗四郎	¥5,200
麻雀学園 マイルド	¥2,000
魔界プリンスどらぼっちゃん	¥2,600
★魔笛伝説アストラリウス(CD)	¥3,200
★魔晶伝説ラ・ヴァル(CD)	¥3,800
★マンホール(CD)	¥3,000
★マスター・オブ・モンスターズ(CD)	¥3,600
みつばち学園(CD)	¥2,000
★迷宮島スペシャル	¥3,000
メルヘンメイズ	¥2,400
モトローダーII	¥3,000
桃太郎活劇	¥2,500
桃太郎伝説ターボ	¥1,600
★桃太郎伝説II	¥2,800
USAプロバスケット	¥2,600
遊々人生	¥1,800
★ラストハルマゲドン(CD)	¥3,500
らんま1/2(CD)	¥2,500
ラビオ・レプススペシャル	¥2,400
レギオン(CD)	¥2,200
★レジェンド オブ ヒーロー トンマ	¥3,200
ワールドコート	¥1,800
ロードスピリッツ	¥3,000
ワールドビーチバレー	¥2,000
★ワラビー!!	¥2,500
★ワルキューレの伝説	¥2,800

メガドライブ

品名	買取価格
アークス オデッセイ	¥2,800
アイラブミッキーマウス	¥2,200
★アフターバーナーII	¥3,000
★アンビジョン オブ シーザー	¥3,200
★ヴェリスIII	¥3,500
★ヴェリテックス	¥2,800
ヴォルフィード	¥1,800
★エアロブラスター	¥3,000
★火激	¥3,600
ガイアレス	¥2,500
片山まさゆきの麻雀道場	¥2,800
★究極タイガー	¥3,200
キューティ鈴木のリングサイドエンジェル	¥2,500
クラックス	¥1,800
グラナダ	¥2,500
ゲイングランド	¥2,500
コラムス	¥2,500
サイバーボール	¥2,500
鮫・鮫・鮫	¥2,500
サンダーフォースIII	¥2,600
三国志烈伝・乱世の英雄たち	¥3,000
★斬 夜叉円舞曲	¥2,800
シャドーダンサー	¥2,600
★ジョーモンタナのフットボール	¥2,800
★ジノーグ	¥2,800
★シャイニング&ザ・ダグネス	¥3,000
★雀偵物語	¥3,500
スーパーエアウルフ	¥2,800
★スーパー大戦略	¥3,500
スーパーハングオン	¥2,000
★スーパーモナコGP	¥3,200
スタークルーザー	¥2,500
ストライダー飛龍	¥2,500
★ゼロウイング	¥3,000
大旋風	¥2,000
★ダライアスII	¥3,000
デンジャラスシード	¥2,500
ディックトレーシー	¥2,400
★ディノランド	¥2,800
ハードドライビング	¥2,500
バーニングフォース	¥2,500
バトルゴルファー唯	¥2,500
★バハムート戦記	¥3,300
バットマン	¥2,000
ファイナルブロー	¥2,000
ファンタジースターII	¥1,200
ファンタジースターIII	¥1,000
フェリオス	¥1,800
不思議の海のナディア	¥2,600
ヘルファイター	¥2,000
★魔物ハンター妖子 第7の警鐘	¥2,800
★マスター オブ ウエポン	¥3,200
ミッドナイトレジスタンス	¥2,800
武者アレスタ	¥2,500
ムーンウォーカー	¥2,400
メガパネル	¥1,800
モンスターレア	¥2,400
レインボーアイランド	¥2,500
★レッスルボール	¥2,800
★ワードナーの森 スペシャル	¥3,200
★ワールドカップサッカー	¥2,800

本体買取り

- スーパーファミコン ¥20,000
- ファミコン ¥ 5,500
- ディスクシステム ¥ 1,000
- 旧ツインファミコン ¥10,000
- NEWツインファミコン ¥12,000
- PCエンジン ¥ 9,000
- コアグラフィックス ¥12,000
- スーパーグラフィックス ¥16,000
- PCエンジンシャトル ¥ 7,000
- CD-ROM²システムVer1. ¥21,000
- CD-ROM²システムVer2. ¥27,000
- PCエンジンGT ¥28,000
- メガドライブ ¥ 7,000
- ゲームギア ¥ 8,000
- LYNX ¥ 8,000
- NEO、GEO ¥20,000
- ゲームボーイ ¥ 6,500

※付属品が全てありの価格です。 ※使用状態により変動します。

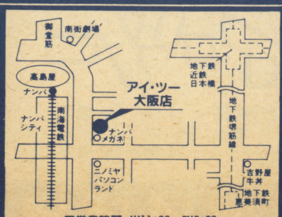

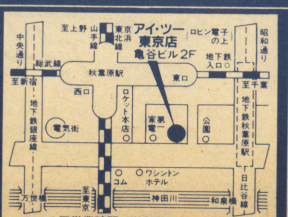

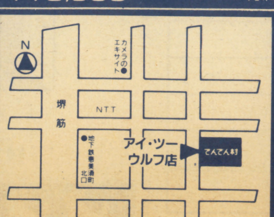

年中無休

Information & Interface

株式会社アイ・ツー

大阪店 〒542 大阪市中央区難波千日前15-18 ☎06-632-0012
東京店 〒101 東京都千代田区神田佐久間町1-17 亀谷ビル2F ☎03-3258-1198

買取り実績No.1!!

スーパーファミコン内蔵テレビ当選者発表
(ゲームボーイ2月号、3月号)
●島津哲郎くん　東京都
●中谷明弘くん　埼玉県
●四辻博之くん　奈良県
おめでとうございました。

全国をネットするアイ・ツーリサイクルシステム

買取り方法

①まず売りたいソフトの買取り価格が変更になっていないか電話で確認してね。
②申し込み書に住所・氏名・年令・電話番号を書いてね。(18才未満の方は保護者の署名と印が必要です。)
③送金先の銀行・支店名・口座番号を記入してください。(郵便は、通帳記号と通帳番号を記入してください。)
④銀行か、郵便の通帳の名義人の方のお名前を記入してください。(フリガナをわすれないでね。)
⑤アイ・ツーで、買取り金額を計算して、3~10日でお客様の口座へお届けします。

※申し込み書は必ず商品といっしょに送って下さい。

注意

- ソフトの箱・説明書がないと買取金額がマイナスになります。
  買取り価格が2,000円まで箱ナシ　500円マイナス　説明書ナシ　500円マイナス。
  買取り価格が5,000円まで箱ナシ　800円マイナス　説明書ナシ　800円マイナス。
  買取り価格が5,000円以上箱ナシ1,000円マイナス　説明書ナシ1,000円マイナス。
- ソフトに落書きや、よごれのひどいものは、買取り金額が、大幅にさがるか、買取り出来ません。
- 箱、説明書が破れている物や落書き、汚れのひどいものは、箱、説明書が無い物とみなします。
- PCエンジン、メガドライブ、ゲームボーイ、ゲームギアソフトは、箱、説明書が無い場合、買取り出来ません。
- 買取り価格は、常に変動しています。お電話にて御確認ください。
- ソフト5本以下の買取りは、400円の振込手数料がマイナスされます。
- 攻略本も買取りを行っていますが、破れている物や落書きのある物は、買取り出来ません。又、本だけの買取りは出来ません。
- お一人様2本まで//

安心確実の振込送金

送金手数料サービス
(5本以上)

独自の高価買取査定システム

ファミコン

品名	買取価格
蒼き狼と白き牝鹿 ジンギスカン	¥2,000
★赤川次郎の幽霊列車	¥2,500
悪魔くん 魔界の罠	¥1,800
★悪魔城スペシャル	¥2,500
悪魔城伝説	¥1,500
アストロファング	¥1,800
アドベンチャーズ オブ ロロ	¥1,800
アドベンチャーズ オブ ロロ2	¥2,000
暴れん坊天狗	¥2,000
アフターバーナー	¥2,500
アメリカ大統領選挙	¥1,500
アルカノイド	¥1,500
イース	¥1,500
イース II	¥1,800
怒 III	¥1,500
★囲碁九路盤対局	¥3,000
★囲碁指南	¥3,200
★囲碁名鑑	¥3,000
★井崎修五郎の競馬必勝学	¥2,800
★維新の嵐	¥5,000
1942	¥1,800
1943	¥2,600
★井出洋介の実戦麻雀	¥2,800
★井出洋介の実戦麻雀 II	¥4,800
イメージファイト	¥1,500
ウィザードリー	¥2,500
ウゥザードリー II	¥1,200
ウィザードリー III	¥2,200
宇宙警備隊	¥2,000
ウルティマ II	¥1,500
ウルトラマン倶楽部 II	¥1,600
エアウルフ	¥1,500
★SDナイトガンダム外伝	¥2,800
SDガンダム2	¥1,800
★SDガンダム3	¥3,000
SD戦国武将列伝	¥2,400
SDヒーロー総決戦	¥1,800
SDバトル大相撲	¥1,800
エモやんの10倍プロ野球	¥1,600
エリュシオン	¥1,600
オーバーホライゾン	¥2,200
★オセロ	¥2,800
おそ松くん	¥2,000
おぼっちゃまくん	¥2,500
怪傑ヤンチャ丸	¥1,800
帰ってきた軍人将棋	¥2,200
かぐや姫伝説	¥1,600
かってにシロクマ	¥2,000
株式道場	¥2,400
亀の恩返し	¥1,500
仮面の忍者 花丸	¥2,200
★仮面ライダー倶楽部	¥2,400
川のぬし釣り	¥2,500
GUN-DEC	¥1,800
GUN-NAC	¥1,800
がんばれゴエモン2	¥1,800
がんばれゴエモン外伝	¥1,600
キテレツ大百科	¥2,400
★キャプテン翼 II	¥2,400
究極タイガー	¥2,000
★究協ハリキリスタジアム III	¥3,600
★キングオブキングス	¥2,000
ギャラガ	¥1,500

ファミコン

品名	買取価格
ギャラクシアン	¥1,500
★ぎゅわんぶらぁ自己中心派	¥2,800
★ぎゅわんぶらぁ自己中心派2	¥3,000
★クォーターバックスクランブル	¥2,500
孔雀王	¥1,500
孔省王2	¥2,000
★グランドマスター	¥2,400
★グラディウス II	¥2,000
クレイジー クライマー	¥1,800
グレムリン2	¥2,200
グレートタンク	¥1,600
★黒鉄ヒロシの勝馬伝説	¥2,500
クロスファイアー	¥2,000
ゲートイン馬券必勝学	¥2,800
ゲームパーティ	¥2,000
激亀忍者伝	¥2,000
激闘プロレス	¥1,800
ゲゲゲの鬼太郎2	¥1,500
★コズミックスポーツインソウル	¥2,400
コブラコマンド	¥1,500
コンフリクト	¥1,500
ゴーストバスターズ2	¥1,500
ゴジラ	¥2,400
五目並べ	¥2,500
ゴルビーのパイプライン大作戦	¥1,800
ゴルフ倶楽部バーディラッシュ	¥2,000
★ゴルフグランドスラム	¥4,200
ゴルフっ子オープン	¥1,500
サイドポケット	¥1,200
西遊記ワールド	¥1,500
西遊記ワールド II	¥2,200
★サッカーウィナーズカップ	¥2,400
砂漠の狐	¥1,800
★三国志	¥3,200
★三国志 II	¥6,000
三国志 中原の覇者	¥2,200
★サンサーラナーガ	¥3,300
ザ・ブラックバス	¥1,800
ザ・ブラックバス2	¥2,000
ザ・マネーゲーム2	¥2,000
サンリオカーニバル	¥1,800
★シャドウブレイン	¥4,000
シャッフルパックカフェ	¥2,200
★上海	¥2,400
上海2	¥2,200
ジャッキーチェン	¥2,400
ジャンピングキッド	¥2,000
新・里見八犬伝	¥1,800
神仙伝	¥2,000
★雀豪	¥2,800
★ジャンボ尾崎のホールインワン	¥2,500
柔道ウォリアーズ	¥1,500
★じゅうべえくえすと	¥2,600
★人生劇場 II	¥3,500
スーパー魂斗羅	¥1,600
スーパーチャイニーズ2	¥2,000
★スーパーチャイニーズ3	¥3,000
スーパースタープロレスリング	¥2,200
スーパーマリオブラザーズ	¥1,800
★スーパーマリオブラザース3	¥3,200
★スーパーラクビー	¥2,800
★水滸伝	¥4,600
スペースインベーダー	¥2,200

ファミコン

品名	買取価格
スペースハリアー	¥1,800
SWAT	¥1,500
全米プロバスケット	¥2,000
ソフトボール天国	¥1,800
ソルスティス	¥1,800
タイトーグランプリ	¥2,200
タイトーバスケットボール	¥2,800
★大航海時代	¥5,500
武田信玄	¥1,800
武田信玄2	¥2,200
田代まさしのプリンセスがいっぱい	¥1,500
★タッチダウンフィーバー	¥2,500
★谷川浩司の将棋指南2	¥3,000
★谷川浩司の将棋指南3	¥3,500
★大戦略	¥3,200
ダイナマイトボール	¥1,800
★ダウンタウン熱血行進曲	¥3,000
★ダウンタウン熱血物語	¥2,800
脱獄	¥1,800
ダブルドラゴン	¥2,000
ダブルドラゴン2	¥1,800
★ダブルドラゴン3	¥3,200
ダンジョン&マジック	¥1,600
ダンジョンキッド	¥2,000
★ダークロード	¥2,400
高橋名人の冒険島	¥2,200
チェイスHQ	¥2,200
チップとデールの大作戦	¥1,800
チャンピオンシップボーリング	¥2,000
中華大仙	¥2,000
千代の富士の大銀杏	¥2,400
ツインイーグル	¥2,400
★ツインビー3	¥2,600
釣りキチ三平	¥1,500
★テクモボウル	¥2,400
テクモワールドカップサッカー	¥2,400
鉄道王	¥2,500
★テトリス	¥2,600
天地を喰らう	¥1,800
★天地を喰らう II	¥5,000
10ヤードファイト	¥1,500
★ドクターマリオ	¥2,800
★トップガン	¥2,500
★トップガン2	¥2,800
ドラ・ドラ・ドラ	¥2,200
東風	¥2,400
ドナルドダック	¥2,000
ドラエモン	¥1,500
★ドラエモン ギガゾンビの逆襲	¥2,500
ドラゴンウォーズ	¥2,500
ドラゴンクエスト	¥2,000
ドラゴンクエスト II	¥1,500
ドラゴンクエスト III	¥1,500
★ドラゴンクエスト IV	¥1,800
ドラゴンボール2	¥1,200
ドラゴンボール3	¥1,800
★ドラゴンボールZ	¥3,200
ドラゴンファイター	¥1,500
★ドラゴンズレアー	¥2,400
ドンドコドン	¥1,800
ナイトライダー	¥1,800
★中嶋悟のF-1ヒーロー	¥2,800
ナポレオン戦記	¥1,500

ファミコン

品名	買取価格
★ナムコクラシック	¥2,600
★ナムコット麻雀 III	¥2,600
なんてったってベースボール	¥1,600
日本一の名監督	¥2,000
ニチブツ麻雀 III	¥2,400
忍者クルセイダース	¥1,800
忍者くん阿修羅の章	¥1,200
忍者じゃじゃ丸銀河大作戦	¥2,000
忍者らホイ!	¥2,000
忍者龍剣伝 II	¥2,000
★虹のシルクロード	¥2,800
★NYニャンキース	¥2,600
★熱血高校ドッジボール部	¥3,000
★熱血高校ドッジボール部サッカー編	¥3,200
NORTH & SOUTH	¥2,000
信長の野望 全国版	¥2,000
★信長の野望 戦国群雄伝	¥5,000
ハイウェイスター	¥2,000
バトルスタジアム	¥2,400
ハットリス	¥2,000
★爆笑!愛の劇場	¥2,600
★爆笑人生劇場	¥2,800
爆笑スターものまね四天王	¥2,200
★バトルフリート	¥2,800
バットマン	¥2,400
バルダーダッシュ	¥1,500
パーフェクトボーリング	¥1,800
パーマン	¥2,200
パチ夫くん	¥2,500
★パチ夫くん2	¥2,800
★パチ夫くん3	¥3,200
パックマン	¥1,800
パラメデス	¥1,800
★パラメデス2	¥2,800
パラレルワールド	¥1,800
パリダカールラリー	¥1,800
★パロディウス	¥3,000
パワーサッカー	¥1,800
パンチアウト	¥2,000
飛龍の拳 III	¥2,000
ビックリマンワールド	¥2,000
BIG FOOT	¥1,800
★ファイティングゴルフ	¥2,500
ファイナルファンタジー	¥2,400
ファイナルファンタジー II	¥2,000
ファイナルファンタジー III	¥1,500
ファイナルミッション	¥1,500
★ファイナルラップ	¥2,600
ファイアーエンブレム	¥1,500
★ファミコンウォーズ	¥2,800
★ファミコン将棋竜王戦	¥3,500
★ファミコン名人戦	¥3,000
ファミコン野球盤	¥1,600
ファミコン・トップマネージメント	¥3,200
ファミスタ'90	¥1,200
★ファミスタ'91	¥2,400
ファミリークイズ	¥1,800
★ファミリーサーキット	¥2,400
★ファミリーサーキット'91	¥3,800
ファミリージョッキー	¥1,600
★ファミリーテニス	¥1,800
ファミリーピンボール	¥1,600
ファミリーボクシング	¥1,600

キリトリセン

申し込み書

住所 〒	TEL

氏名	年令	保護者　印

振込先	銀行 / 支店	郵便振替	都道府県	郵便局
口座	1. 普通　2. 当座	通帳記号		の
		通帳番号		

口座名義　フリガナ

※18才未満の方は必ず、保護者の署名と印をもらってください。無い場合は着払いにて返送します。

キリトリセン　キリトリセン

ここにないソフトも買取りしています。お電話ください。

新品・中古の通信販売もします。
送料 ソフト¥500より/ハード¥1,000より

買取り専用…………06-634-0012
通信販売専用………06-647-1198
ファミコンテレホンサービス専用 06-634-1198

送り先 〒542 大阪市中央区難波千日前6-7
㈱アイ・ツー通販部

〒431-31 静岡県
浜松市大瀬町1413-1

エマーソン 通販部係

ミュージック CDも 500円～1,500円 買い取ります

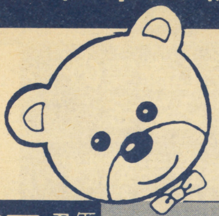

☎053-433-9900 (AM11:00～PM9:00 毎週火曜定休日)

通信販売します!!

価格は変動する事があります。君が買う値段です。(消費税込)

中古本体3ヶ月保証書付

ファミコン(箱・説なし)	6,800
ファミコン(箱・説有)	7,800
ファミコン(新品同様)	8,800
ゲームボーイ(箱・説・イヤホーンなし)	6,800
ゲームボーイ(箱・説なし)	7,800
ゲームボーイ(箱・説有)	8,800
ゲームボーイ(新品同様)	9,300
PCエンジン(箱・説なし)	9,800
PCエンジン(箱・説有)	12,800
PCエンジン(新品同様)	13,300
PCコア(箱・説なし)	13,800
PCコア(新品同様)	14,800
PCシャトル(箱・説なし)	9,800
PCシャトル(箱・説有)	11,800
PCSG(箱・説なし)	17,800
PCSG(箱・説有)	19,800
メガドライブ(箱・説なし)	8,800
メガドライブ(箱・説有)	9,800
メガドライブ(新品同様)	11,800
ディスクシステム	2,800
ツインファミコン(旧)	13,800
ツインファミコン(新)	14,800
CD-ROM ver1.0(箱・説なし)	24,800
CD-ROM ver1.0(箱・説有)	29,800
CD-ROM ver2.0(箱・説なし)	29,800
CD-ROM ver2.0(箱・説有)	34,800
ゲームギア(箱・説なし)	9,800
ゲームギア(箱・説有)	12,800
TVチューナー	9,800
PCGT(箱・説なし)	29,800
PCGT(箱・説有)	34,800
TVチューナー	9,800
リンクス(箱・説なし)	7,800
リンクス(箱・説有)	12,800

新品ソフト 予約すれば発売日に到着(一部地域を除く)

〈ファミコン・スーパーファミコン〉

3/22	爆笑人生劇場Ⅱ	4,900
3/29	ダライアスツインSF用	7,900
4/5	遙かなるオーガスタSF用	9,000
4/5	おぼっちゃまくん	5,200
4/5	天地を喰らうⅡ	6,800
3/20	BIG・RUN SF用	7,900
3/29	けろっぴの大冒険	3,200

〈PC・CD〉

3/21	ワールドスタジアム'91	5,500
3/22	イースⅢ(CD)	6,200
3/29	モトローダーⅡ	5,200
4/5	クイズまるごとザ・ワールド(CD)	5,000
3/29	コズミックファンタジーⅡ(CD)	5,700
4/5	エグザイル(CD)	5,500
3/29	三国志(CD)	7,200
4/5	ポピュラス	6,200
3/29	コラムス	5,200

〈GB〉

3/19	RTYPE	2,900
3/20	ファーステストラップ	3,200
3/29	ファミリージョッキー	2,900
4/2	ゲームボーイウォーズ	2,900
4/5	パロディウスナゾ!	3,200
4/15	サンリオカーニバル	2,700

〈MD・GG〉

3/21	ミッキーマウスGG用	3,200
3/22	斬一夜叉円無曲一	6,800
3/22	ヴァリスⅢ	6,700
3/29	シャイニング&ザ・ダグネス	7,000
3/29	ミッドナイト・レジススタンス	5,500

※その他の新品・中古の本体及びソフトも豊富に揃えています。どんどん電話して下さい。 中古・本体ソフト業者売します!

売りたい人(注意事項)

- 保護者の署名(自筆).印のない場合、着払いで返品するか.送金が遅れます。
- 郵便小包か宅急便で送って下さい。(控え書は、とっておいて下さい。事故があった場合は責任は負いかねます。)
- 予定数量に達した商品は、当社送料負担で返品する事があります。
- こちらで受け付け完了した場合原則として返品できません。
- 有効期限後に到着した商品は送金が遅れます。(値段変更有)
- 同じ商品を2個以上送った場合、価格が下がることがあります。
- 普通の場合。送金料500円買取金から差引きします。
  (商品到着後3日位で現金書留がお手もとに。)
- ファミコン・GB 箱・説どちらかが無い場合は半値になります。
  (箱・説は商品価値のあるものにかぎります。)
  付属品(人形・マップなど)ないと¥500マイナス
  キズ・ヨゴレ・落書は状態によりマイナスします。
- 光栄シリーズ・MD・CDROM・ゲームギアソフトの箱・説なしは買取りできません。
- PCソフト箱説はそれぞれ1,000円マイナス
- 本体 箱 −1,500 説 −1,000 ACアダプター −1,500
  RFスイッチ −1,500 AVケーブル −1,500 変換器 −500
  コントローラー −2,500 イヤーホン −2,500
- GB・ゲームギアPCGT・リンクスの画面のキズが多いものは、買取り出来ません。
- 故障している物、商品価値のないものは買取りできません。※返品できません。
- GB本体の画面液晶故障は4,000円のマイナスです。

現金がもっと早く欲しい方

超特急送金希望の方、速達で現金を送ります。手数料1000円
銀行振込み希望の方、別紙に振込先を書いて下さい。手数料800円

買いたい人

☎まず、TELして下さい!

TELした次の日に商品がお手もとに!!(午後5時までに受付分のもの)

商品代金は商品と引換です

(ヤマトコレクトサービス使用。手数料800円)
(※一部地域1,200円)

お願い
- 中古品につき返品、交換はできません。
- キャンセルの時は、2,000円いただきますのでご注意下さい。
- 未成年の方は、保護者の方の電話確認が必要です。
- 品切れの場合は、ご容赦下さい。(予約すれば意外と早くお手もとに届きます。予約の場合のキャンセル料はいりません)
- バッテリーバックアップの電池切れに関しては保証できません。

●エマーソン各店も御利用下さい

●浜松北病院隣	●浜北駅ビル1F	●中電変電所前	●ハニーコーエイ東	●ユニー泉町南	●ジャスコ東
大瀬町	浜北店	原島店	掛川店	幸 店	入野店

スタッフ募集中!!

交換申込書

君のほしいソフト名、ハード名を書いて下さい。

※ソフト名は、FC用、PC用、セガ用などを書いて下さい。
※現金が足りないときは、追加代金は、着払いです。多い時は残金を送ります。
※交換の場合商品の送料は無料です。

買取申込書

4月20日着分まで有効	氏名 (フリガナ) 印	生年月日 年 月 日生	年令 才	保護者名	未成年の方は、保護者に名前を書いてもらって下さい。無い場合は返品します。	(フリガナ) 印

住所 〒□□□-□□ (フリガナ)

送金方法 普通・超特急・銀振
TEL − −

現金が、早く確実に届きます。 3日位で

君が売る値段です！

ファミコン

●ア　行	
アイスクライマー	1,200
I LOVE　ソフトボール	1,600
蒼き狼と白き牝鹿	1,800
アクトレイザー　SF用	2,000
悪魔城スペシャルぼくドラキュラ	2,200
アストロ・ファング	1,400
アドベンチャーオブロロ 2	2,200
アフターバーナー	2,600
あぶない刑事 もっとも	1,600
アメリカ大統領選挙	1,200
アメリカンドリーム	1,800
怒 2	1,500
囲碁九路盤対局	32,00
囲碁指南	3,400
囲碁名鑑	3,500
井崎修五郎の競馬必勝学	2,500
維新の嵐	4,500
1943	2,800
井手洋介の実践麻雀付属品無し不可	2,800
井出洋介実践麻雀 2	3,000
ウィザードリィ	2,500
ウルトラマン　SF用 4/05	3,000
エアーウルフ	1,600
SDガンダム 2 ガチャポン戦士	1,800
SDガンダム 3 英雄戦記	2,800
SDバトル大相撲	1,600
SDガンダム外伝ナイトガンダム物語	2,500
SDヒーロー総決戦	2,000
SD戦国武将列伝	2,000
SDザ・グレイトバトル　SF用	3,000
エッガーランド 迷宮の復活	1,500
F-ZERO　SF用	4,000
F-1 レース	1,000
オセロ	3,000
おばけのQ太郎	900
オホーツクに消ゆ	800
おぼっちゃまくん　4/05	2,400
●カ　行	
ガーフィルドの一週間	1,800
帰ってきた軍人将棋	1,800
カケフくんのジャンプ天国	1,000
ガデュリン　SF用 3/28	4,000
株式道場	2,200
仮面ライダー倶楽部	2,000
川のぬし釣り	3,000
GUN-NAC　ガンナック	2,000
がんばれゴエモンからくり道中	1,000
がんばれゴエモン 2	1,600
キャッスルエクセレント	600
キャプテン翼	1,400
キャプテン翼 2	2,400
ぎゅわんぶらあ自己中心派	2,600
ぎゅわんぶらあ自己中心派 2	3,000
究極タイガー	2,000
究極ハリキリスタジアム 3	2,200
京都龍の寺殺人事件	1,200
京都財テク殺人事件	2,500
キングスナイト	600
キングオブキングス	2,400
クォーターバックスクランブル	2,400
孔雀王 2	1,800
グラディウス	1,000
グラディウス 2	2,600
グラディウス 3　SF用	3,500
グレートタンク	1,600
グレムリン 2	2,000
黒鉄ヒロシの予想大好き!勝馬伝説	2,000
ゲートイン 馬券必勝学	2,800
ゲームパーティ	1,400
激亀忍者伝	2,200
ゲバラ	1,600
甲子園	2,400
ゴーストバスターズ 2	2,000
コナミックスポーツインソウル	1,600
コナミワイワイワールド	1,000
五目ならべ	2,400
ゴルゴ13第2章	1,200
ゴルフッ子オープン	1,400
魂斗羅	1,800
スーパー魂斗羅	1,600
●サ　行	
サイドポケット	1,200
西遊記ワールド	1,400
サッカーウィナーズカップ	2,500
ザ・ブラックバス	2,000
ザ・ブラックバス 2	2,200
沙羅曼蛇	1,000
三国志「ナムコ」	2,000
三国志「光栄」	2,400
三國志 2 「光栄」	6,000
サンサーラ・ナーガ	3,400
サンリオカーニバル	1,800
GTコネクション	2,000
地獄・極楽丸	2,000
ジャッキーチェン	2,400
上海	2,400
上海 2	2,200
ジャンボ尾崎のホールインワン	2,800
ジャンボ尾崎のホールインワンSF用	3,500
雀豪	3,000
ジャンピング・キッド	2,000
じゅうべえくえすと	2,400
水滸伝 天命の誓い	4,200
スーパースタープロレスリング	2,000
スーパーマリオブラザーズ	1,000
スーパーマリオブラザーズ 3	3,200
スーパーマリオワールド　SF用	4,000
スーパーチャイニーズ 2	1,800
スーパーチャイニーズ 3	2,200
スーパーピンボール	2,200
スーパーラグビー	2,600
スティックハンター	1,000
スペースハリアー	1,600
全米プロバスケット	2,000
ソードマスター	2,000
ソフトボール天国	2,000
●タ　行	
ダークロード	2,400
TURTLES　タートルズ	2,500
大戦略	3,300
タイタン	1,600
タイトーグランプリ	2,200
タイトーチェイスHQ	2,100
ダイナマイトボール	1,900
タイムズ・オブ・ロア	2,000
ダウンタウン熱血物語	3,000
ダウンタウン熱血行進曲	3,300
脱獄	1,900
タッチダウンフィーバー	2,400
谷川浩司の将棋指南 2	3,400
谷川浩司の将棋指南 3	3,400
ダブルドラゴン	2,100
ダブルドラゴン 2	1,800
ダブルドラゴン 3	3,000
田村光昭の麻雀ゼミナール	2,800
ダライアスツイン　SF用 3/29	3,500
千代の富士の大銀杏	1,800
ツインビー	1,000
ツインビー 3	2,800
釣りキチ三平	1,800
ディグダグ	800
テクモボウル	2,200
テクモワールドカップサッカー	2,400
デジタルデビル女神転生	1,200
デジタルデビル女神転生 2	3,400
鉄道王	2,600
テトリス	2,400
テニス	800
天地を食らう	1,900
天地を食らう 2　3/15	2,600
ドクターマリオ	2,800
トップガン	2,400
トップガン2 デュアルファイターズ	2,600
ドナルドランド	2,000
ドナルドダック	2,000
ドラえもんギガゾンビの逆襲	2,600
ドラゴンクエスト 1	1,600
ドラゴンクエスト 2	1,000
ドラゴンクエスト 3	1,200
ドラゴンクエスト 4	1,800
ドラゴンボールZ逆襲!サイヤ人	3,000
ドラゴンボール 2 大魔王復活	1,000
東風 トンフー	2,500
●ナ　行	
内藤九段の本将棋	2,000
ナイトライダー	2,200
中嶋悟の F-1ヒーロー	2,000
ナムコクラシック	2,000
ナムコット麻雀 3 麻雀天国	2,200
なんてったって!!ベースボール	1,800
ニチブツマージャン 3	2,500
ニューヨークニャンキーズ4/05	2,500
忍者クルセイダース 龍牙	2,000
熱血硬派くにおくん	1,800
熱血高校ドッジボール部	3,200
熱血高校ドッジボール部サッカー編	2,800
信長の野望	3,000
信長の野望 戦国群雄伝	4,600
●ハ　行	
バーディーラッシュ	2,100
パーフェクトボウリング	1,800
パーマン	2,000
ハイウェイスター	2,000
パイロットウイングス　SF用	3,000
爆笑人生劇場	3,200
爆笑人生劇場 2	3,400
爆笑!スターものまね四天王	1,600
爆笑愛の劇場	2,400
パジャマヒーロー	2,000
パチコン	2,000
パックマン	2,000
バットマン　BATMAN	2,200
ハットリス	1,800
Happy Birthday Bugs	1,600
バトルシティ	1,000
バトルスタジアム	2,000
バトルフリート	2,800
早打ちスーパー囲碁	1,800
パラメデス	1,800
ぱられるワールド	1,800
パリダカールラリー	2,200
V' BALL	1,200
パロディウスだ!	2,500
パワーサッカー	2,000
半熟英雄	1,000
ビックリマンワールド	1,800
必殺仕事人	2,400
ヒットラーの復活	1,200
飛龍の拳 2	1,000
飛龍の拳 3	1,800
ピンボール クエスト	1,400
ファイナルファンタジー	2,200
ファイナルファンタジー 2	2,200
ファイナルファンタジー 3	1,600
ファイティングゴルフ	2,600
ファイティングロード	1,000
ファイナルラップ	2,700
ファイナルファイト　SF用	4,000
ファミリースタジアム 91	1,800
ファミコンウォーズ	2,600
ファミコン名人戦	3,200
ファミコン野球盤	1,600
ファミコン・トップマネジメント	3,000
ファミリーサーキット	2,600
ファミリージョキー	2,000
ファミリーテニス	1,800
ファミリーピンボール	1,600
ファミリーマージャン	2,400
ファミリーマージャン 2	2,000
ブラッディーウォリアーズ	2,000
フリートコマンダー	2,800
プロディアランド	2,000
ヘビーバレル	1,600
ポールトゥフィニッシュ	2,800
北斗の拳 3	1,800
北斗の拳 4 3/25	2,400
不如帰	2,400
ポピュラス　SF用	3,200
ボンバーマン	1,600
ボンバザル　SF用	2,200
本命競馬シュミレーション	2,500
●マ　行	
麻雀大会	3,300
麻雀	1,600
マーダクラブ殺人事件	1,800
マイクタイソンパンチアウト	2,000
マイト アンド マジック	3,000
まじかるキッズどろぴー	2,000
まじゃべんちゃー麻雀戦記	2,000
マッピー	1,000
マッピーランド	1,000
マッピーキッズ	1,600
魔天童子	1,600
水島新司の大甲子園	2,500
ミッキーマウス	1,800
ムサシの冒険	2,200
迷宮の達人 大迷路	2,200
目指せパチプロパチ夫くん	3,400
目指せパチプロパチ夫くん 2	3,400
目指せパチプロパチ夫くん 3	3,400
めぞん一刻	1,400
メタルフレームサイバスター	2,000
モアイくん	2,000
燃えるお兄さん	1,800
燃えろ!柔道WARRIORS	1,400
燃えろジュニアバスケット	1,200
燃えろプロサッカー	1,800
モトクロスチャンピオン	1,400
桃太郎伝説	2,200
桃太郎電鉄	3,000
森田将棋	3,500
モンスターパーティー	2,100
●ヤ　行	
夢ペンギン物語	2,200
横浜港連続殺人事件	800
4人打ち麻雀	2,000
●ラ　行	
ラストハルマゲドン	3,000
RUSH UP	2,000
リトルマジック	2,000
ルナボール	800
レッキングクルー	1,000
ロックマン	3,200
ロックマン 2	3,000
ロックマン 3	2,600
ロボ・コップ	2,000
ロボコップ 2　3/25	2,200
●ワ　行	
ワールドスーパーテニス	1,900
ワールドボクシング	2,000
ワギャンランド	2,600
ワギャンランド 2	2,400
わんぱくダック夢冒険	1,800

PC-エンジン

R-TYPE 1	600
R-TYPE 2	2,000
アウトラン	2,600
アフターバーナー 2	3,000
1943改　3/22	2,600
イメージファイト	2,000
ウィニングショット	1,000
エアロブラスターズ	2,700
F1パイロット	2,000
F-1ドリーム	3,000
F 1トリプルバトル	3,500
F-1サーカス	3,000
オーバーライド	2,400
オペレーションウルフ	2,400
おぼっちゃまくん　3/15	2,200
オルディオス　SG専用	2,200
改造町人シュビビマン	1,600
改造町人シュビビマン 2　3/20	2,600
カダッシュ	2,400
かっとび宅配くん	2,400
カトちゃんケンちゃん	1,200
キックボール	1,800
究極タイガー	1,600
キングオブカジノ	1,600
クラックス　KLAX	2,000
クロスワイバー	1,800
ゴモラスピード	2,300
最後の忍道	2,000
サイバークロス	1,600
サイバーナイト	3,000
サイレントデバッガーズ　3/5	2,200
サンダーブレード	1,800
地獄めぐり	1,600
シティーハンター	1,000
忍 SHINOBI	1,200
ZIPANG	2,400
ジャック・ニクラウス	2,400
将棋 初段一直線	3,000
シンドバット	1,600
スーパー桃太郎電鉄	3,800
スーパーバレーボール	2,800
スプラッターハウス	1,800
天聖龍　セイントドラゴン	2,000
関ヶ原	2,500
ゼビウスファードラウト伝説	3,000
ゼロヨンチャンプ　3/8	3,000
タイトーチェイス H.Q.	2,000
ダイハード	2,400
大魔界村 SG専用	1,400
ダブルリング	2,200
ダンジョンエクスプローラー	1,000
チャンピオンレスラー	2,200
超絶倫人ベラボーマン	1,800
デッドムーン	2,200
デビル・クラッシュ	2,500
トイショップボーイズ	2,500
虎への道	1,500
ドンドコドン	1,500
ナグザットオープン	2,300
謎のマスカレード	1,000
ニュートピア	1,000
ネクロスの要塞	2,000
ネクタリス	2,100
熱血高校ドッチボールPC番外編	3,000
バイオレントソルジャー	2,100
パズニック	1,400
パリパリ伝説	2,600
パワーゴルフ	1,200
パワーリーグ 3	2,000
パワードリフト	1,500
PC 原人	1,600
P-47	1,800
ビクトリーラン	1,000
飛装騎兵カイザード	1,200
ファイヤープロレスリング	3,000
ファイナルラップツイン	2,600
ファイナルブラスター	1,600
ファイナルマッチ・テニス　3/01	2,800
フォーメーション・サッカー	3,600
不思議の夢のアリス	2,300
ブラッディウルフ	1,600
ブルファイトリングの覇者	1,400
ブレイクイン	2,300
プロバスケットボール USA	2,800
ボンバーマン	2,400
麻雀学園　ビデオ付き	5,000
麻雀学園マイルド	2,600
麻雀悟空スペシャル	1,500
麻雀ウォーズ	2,100
ミスターヘリの大冒険	1,000
めぞん一刻	1,000
モトローダー	1,500
モトローダー 2　3/29	2,600
桃太郎伝説ターボ	1,600
桃太郎活劇	1,800
桃太郎伝説 2	1,800
遊遊人生	2,000
琉球	2,000
ワールドコート	1,500
ワールドビーチバレー	2,000
ワールドスタジアム 91　3/21	2,400
わいわい麻雀	1,600
ワラビー!!	2,400
ワルキューレの伝説	2,800
ワンダーモモ	1,000
ジョイタップ 3人用	500
マルチタップ 5人用	600
ターボパット白	500
ターボパット黒	800
アベニューパッド 3	800
RAU-30 SG用ロムアダプター	1,000
RFユニット	1,500
シャトル用バックアップユニット	1,500
天の声2	1,500
GT用TVチューナ	6,000
GT用ACアダプタ	500
GT用カーアダプタ	800
アスキースティクエンジン	1,000
バックアップブースタ 2	1,500

メガドライブ

アトミック・ロボキッド	2,200
アフターバーナー 2	2,800
ヴァリス 3 3/25	2,400
エアダイバー	2,500
エックスディーアール XDR	1,600
FZ戦記AXIS	2,500
尾崎直道のスーパーマスターズ	1,800
ガイアレス	2,200
火激 4/26	2,600
片山まさゆきの麻雀道場	2,600
キネティックコネクションGG用3/8	1,000
究極タイガー	2,400
キューティ鈴木のリングサイド	2,400
クラックス	1,800
クラックダウン	2,400
グラナダ	2,400
ゲイングランド	2,500
コラムス	2,200
コラムス GG用	1,000
ザ・スーパー忍	2,200
サイキックワールド GG用	1,000
鮫!鮫!鮫!	2,500
斬GEAR GG用	1,200
サンダーフォース 2	1,000
サンダーフォース 3	2,600
斬 一夜叉円舞曲一　3/25	2,500
シャイニング&ザ・ダクネス 3/29	2,800
シャドーダンサー	2,300
ジャンクション GG用	1,000
スーパー大戦略	3,000
スーパーリーグ	1,000
スーパーハングオン	1,600
スーパーリアルバスケット	1,800
スーパーモナコGP	2,000
スーパーモナコGP GG用	1,000
スタークルーザー	2,300
ストライダー飛竜	2,000
倉庫番 GG用	1,000
大旋風	1,600
ダイナマイトデューク	2,600
ダライアス 2	2,600
チェイスHQ GG用　3/8	1,200
TELTELまあじゃん	2,000
TELTELスタジアム	2,000
デンジャラスシード	2,200
ドラゴンクリスタル GG用	1,000
ハードドライビン	2,400
好牌 ハオパイ GG用	1,200
バトルゴルファー唯	2,000
FATMAN	2,000
ファンタシースター 2	1,000
ファンタシースター 3	800
ヘッドバスター GG用　3/25	1,200
ヘビーユニット	2,000
ヘルファイアー	2,000
マイケルジャクソン	2,400
マスターオブウェポン	2,400
ムーンダンサー	2,100
武者アレスタ	2,800
モンスターレア	2,400
レインボーアイランドエキストラ	2,400
レッスルボール	2,600
ワールドカップサッカー	3,000
ワンダーボーイ GG用	1,200
ACアダプター MD・GG兼用	500
コントロールパッド	400
GG用TVチューナー	5,000
メガブラスター	800
MEGA PAD　メガパッド	800

ゲームボーイ

R-TYPE　3/25	1,200
アストロラビー	1,200
アフターバースト	1,200
アメリカ横断ウルトラクイズ	1,600
アレサ	1,000
怒りの要塞	1,200
石田芳夫 囲碁パラダイス	1,200
ウィザードリィ一外伝	2,200
SDガンダム外伝	1,200
F-1ボーイ	1,600
F-1レース	1,600
F-1スピリット	1,400
おいらじゃじゃ丸世界大冒険	1,400
オセロ	1,000
鬼忍降魔録 ONI	1,500
キャデラック 2	1,200
GO!GO!TANK	1,200
ゴーストバスターズ 2	1,000
ゴルフ	1,000
コントラ	1,200
サイドポケット	1,400
Sa・Ga 魔界塔士	900
SA・GA 2 秘宝伝説	2,400
サッカーボーイ	1,000
サンリオカーニバル　3/25	1,200
シーサイドバレー	1,000
ジェムジェム　3/25	1,200
上海	1,000
将棋	1,200
スーパーマリオランド	1,000
スーパー桃太郎電鉄　3/8	2,200
スコットランド・ヤード	1,200
スパルタンX	1,200
ゾイド伝説	800
タートルズ TURTLES	1,400
タイトーチェイスH・Q・	1,400
ダックテールス	1,200
ダブルボブル	1,200
ダブルドラゴン	1,200
ちびまるこちゃん「おこずかい大作戦」	1,400
ツインビーだ!	1,400
テトリス	1,000
ドクターマリオ	1,200
突撃ぱれいしょんず	1,400
ドラキュラ伝説	800
ドラゴンズレア　3/25	1,200
トランプボーイ 2	1,400
ドルアーガの塔	1,200
ネコジャラ物語	1,200
熱血硬派くにお君番外乱闘編	1,600
信長の野望	2,000
パックマン	1,400
BATMAN　バットマン	1,200
ハテナの大冒険	1,200
バトルピンポン	1,200
パトレイバー PATLABOR	1,200
バブルボブル	1,600
パラメデス	1,200
バリーファイア	1,000
バルダーダッシュ	1,300
パロディウスだ!　4/5	1,600
パワーミッション	1,200
飛龍の拳外伝	1,000
ファイナル・リバース　4/中	1,200
ファミスタ	1,000
ファミリージョッキー　3/29	1,400
ペインターモモピー	1,200
ヘッド・オン	1,200
ベリウス ローランの魔獣	1,200
ボクシング	1,000
ポン太とヒナ子の珍道中 友情編	1,200
ボンバーボーイ	1,600
マジカルザウルス	1,000
三毛猫ホームズの騎士道	1,400
ミッキーマウス	1,000
ミッキーマウス 2	1,200
ミニパット	1,200
モンスターメーカー	1,600
モンスタートラック	1,400
役満	1,000
らんま1/2	1,200
ルナ・ランダー	1,200
ロードスター	1,200
通信ケーブル	400
充電式アダプター	1,000
ライトボーイ	500

CD-ROM

イース 1・2	4,000
イース 3ワンダラーズフローム3/22	3,800
ヴァリス 2	2,800
ヴァリス 3	2,800
うる星やつら	2,800
ウルトラボックス創刊号	1,600
ウルトラボックス2号	1,800
ウルトラボックス 3号	1,800
ウルトラBOX4号　4/26	1,800
カルメン・サンディエゴを追え	1,600
ぎゅわんぶらあ自己中心派	800
クイズアベニュー	2,400
ゴールデンアックス	800
コズミック・ファンタジー	2,600
コズミックファンタジー 2　3/29	2,800
ザ・プロ野球	2,200
三国志 群雄割拠伝　3/29	4,000
J・B・ハロルド殺人マーダークラブ	2,400
ジャックニクラウス	2,200
雀偵物語	2,200
上海 2	1,200
スーパーダライアス	2,700
スーパー大戦略	2,400
ソル・ビアンカ	2,200
デコボコ伝説	2,200
天外魔境	2,600
バスティール	2,500
ファイティングストリート	1,800
マジカルザウルスツアー	2,500
魔晶伝紀ラ・ヴァルー　3/25	2,400
マスターオブモンスターズ　2/15	2,500
みつばち学園	2,000
迷宮のエルフィーネ	1,800
ラストハルマゲドン	3,000
らんま1/2	2,800
レギオン	2,200
ロードスピリット　3/22	2,400

本　体

ファミコン	6,500
ツインファミコン	10,100
ツインファミコンNEW	11,100
ゲームボーイ	6,600
PCエンジン	9,500
PCエンジンコア	12,100
PC シャトル	7,500
PC スーパーグラフィック	12,100
メガドライブ	7,100
CD-ROMロム システムVer・1	24,200
CD-ROMロム システムVer・2	29,100
ディスクシステム	800
リンクス	7,100
ゲームギア	8,100
PCエンジンGT	25,100
ネオ・ジオ NEO・GEO	20,100
スーパーファミコン	23,000

★表にのっていないソフトは、値段が毎日変わりますので、電話でのお答えはできません。(300～2,000円で買います。)
★攻略本は100円～300円で買います。(よごれ、らくがき、付録の品はのぞく。)

超BIGな買取!!

表にのっていないものはTELで聞いてネ!

ゲームボーイ

R-TYPE	1,400円
アストロラビー	1,200円
アフターバースト	1,200円
アメリカ横断ウルトラクイズ	1,400円
アレサ	1,200円
怒りの要塞	1,300円
ウィザードリィ外伝	1,800円
うぉーズ	1,000円
SDガンダム外伝	1,500円
F-1スピリット	1,400円
ボーイ	1,400円
レース	1,400円
おいらじゃじゃ丸	1,200円
オセロ	1,500円
ONI	1,200円
鬼ケ島パチンコ店	1,200円
カーブノア	1,300円
キッチンパニック	1,200円
キャデラックII	900円
銀河	1,000円
グレムリン2	1,200円
ゴーストバスターズ2	1,200円
ゴジラくん	1,200円
ころダイス	1,200円
コントラ	1,200円
サイドポケット	1,200円
Sa・Ga	1,200円
Sa・Ga2	1,800円
サッカーボーイ	1,000円
シーサイドバレー	1,200円
ジェムジェム	1,200円
上海	1,000円
将棋	1,200円
スーパーマリオランド	1,500円
スーパー桃太郎電鉄	1,600円
スーパーロボット大戦	1,300円
スコットランドヤード	1,300円
スヌーピー	1,000円
スパルタンX	1,200円
スペースインベーダー	1,000円
相撲ファイター	1,200円
戦国忍者くん	1,200円
ゾイド伝説	1,200円
倉庫番2	1,200円
ソロモンズ倶楽部	1,300円
ダックテールス	1,200円
チェイスHQ	1,200円
ちびまる子ちゃん	1,400円
茶々丸パニック	1,200円
ツインビーだ!	1,500円
詰碁パラダイス	1,100円
T.M.N.T.	1,500円
テトリス	800円
Dr. マリオ	1,600円
突撃ばれいしょんず	1,200円
ドラえもん	1,300円
ドラゴンズレア	1,200円
ドラゴンスレイヤーI	1,000円
ドラゴンテール	1,200円
トランプボーイ2	1,000円
ドルアーガの塔	1,300円
ネイビーブルー'90	1,300円
ネコジャラ物語	1,100円
熱血高校サッカー部	1,500円
熱血硬派くにおくん	1,200円
信長の野望	2,000円
バーガータイムデラックス	1,200円
パックマン	1,200円
バットマン	1,100円
ハテナ?の大冒険	1,200円
バトルピンポン	800円
バトルブル	1,100円
バトルユニットZEOTH	1,200円
パトレイバー	1,200円
バブルゴースト	1,100円
バブルボブル	1,200円
パラソルヘンべえ	1,000円
パラメデス	1,100円
バルダーダッシュ	1,100円
パロディウスだ	1,500円
パワーミッション	1,000円
ファーステストラップ	1,200円
ファイナルリバース	1,100円
ファミスタ	1,200円
ファミリージョッキー	1,300円
VSバトラー	1,000円
プリプリ	900円
プロレス	1,100円
ベリウス	1,200円
ボクシング	1,100円
ポケットスタジアム	1,200円
ボンバーボーイ	1,500円
マジカルザウルス	1,300円
三毛猫ホームズの騎士道	1,300円
Mr.珍のグルメパラダイス	1,100円
ミッキーマウス2	1,200円
ミニパット	1,300円
ムサシロード	1,300円
モモピー	1,200円
モンスターメーカー	1,100円
役満	1,500円
ライサンダー	1,100円
ラッキーモンキー	1,200円
ラブルセイバー	1,200円
らんま1/2	1,100円
リトルマスター	1,300円
ループス	1,100円
ルナランダー	1,000円
レインボーチップス	1,200円
レーシング魂	1,100円
レーダーミッション	1,000円
ロードスター	1,200円
ロボコップ	1,200円
ワールドアイスホッケー	1,300円

PCエンジン

アウトラン	2,200円
アトミックロボキッド	1,200円
アドベンチャーアイランド	2,000円
アフターバーナーII	2,600円
1943改	2,500円
ウイニングショット	1,000円
ヴェイグス	800円
エアロブラスターズ	2,000円
エイリアンクラッシュ	1,500円
S.C.I.	2,300円
F-1サーカス	3,100円
ドリーム	2,200円
トリプルバトル	2,500円
パイロット	1,500円
オーバーライド	2,000円
オペレーションウルフ	2,000円
おぼっちゃまくん	2,000円
ガイフレーム	900円
カダッシュ	2,000円
カットビ!宅配くん	1,800円
がんばれゴルフボーイズ	700円
ガンヘッド	1,800円
キングオブカジノ	2,000円
クラックス	1,800円
これがプロ野球'90	1,400円
最後の忍道	1,800円
サイバーナイト	1,800円
サンダーブレード	2,000円
地獄めぐり	2,000円
シティーハンター	1,300円
ZIPANG	1,000円
ジャッキーチェン	1,800円
ジャックニクラウス	1,200円
上海	1,500円
シュビビンマン	1,200円
シュビビンマン2	1,800円
将棋 初段一直線	2,200円
シンドバット	1,800円
スーパーバレーボール	2,300円
スーパー桃太郎電鉄	2,500円
SPIN PAIR	1,200円
スプラッターハウス	1,800円
関ケ原	1,800円
ゼビウス	2,300円
ゼロヨンチャンプ	2,000円
戦国麻雀	1,000円
大旋風	1,800円
TITAN	2,000円
大地くんクライシス	1,500円
ダイハード	2,000円
タイトーチェイスHQ	1,500円
武田信玄	800円
TATSUJIN	2,000円
ダブルダンジョン	1,200円
ダライアスプラス	2,000円
チャンピオンレスラー	2,000円
デジタルチャンプ	1,000円
デッドムーン	1,500円
デビルクラッシュ	1,800円
TVスポーツフットボール	2,000円
天聖龍	1,400円
トイショップボーイ	1,200円
虎への道	1,000円
どらぼっちゃん	1,800円
ドンドコドン	1,200円
ナグザットオープン	1,800円
ナグザットスタジアム	2,000円
忍者ウォーリアーズ	800円
ネクタリス	1,800円
ネクロスの要塞	1,800円
バーニングフォース	2,000円
バイオレントソルジャー	1,800円
パズニック	900円
パズルボーイ	1,500円
バットマン	2,200円
はにいおんざろおど	1,000円
パラソルスター	1,800円
バリバリ伝説	1,800円
パワーゴルフ	2,000円
パワーリーグ3	2,000円
PC原人	1,200円
P-47	1,800円
ファイナルブラスター	1,200円
ファイナルマッチテニス	2,300円
ファイナルラップツイン	2,000円
ファイヤープロレス	2,500円
フォーメーションサッカー	2,500円
不思議の夢のアリス	1,800円
ブレイクイン	1,800円
ベラボーマン	1,800円
ポピュラス	2,500円
ボンバーマン	2,500円
麻雀ウォーズ	2,000円
麻雀学園	3,000円
麻雀学園マイルド	2,500円
麻雀悟空スペシャル	1,300円
迷宮島Special	2,000円
めぞん一刻	1,200円
メルヘンメイズ	1,800円
モトローダー	1,400円
モトローダーII	2,000円
桃太郎活劇	2,000円
桃太郎伝説2	1,400円
USAプロバスケットボール	2,000円
遊々人生	2,000円
ラビオレプススペシャル	2,300円
琉球	1,500円
レジェンドオブヒーロートンマ	2,000円
ワールドコート	2,000円
ワールドスタジアム'91	2,500円
ワールドビーチバレー	2,000円
わいわい麻雀	1,500円
ワラビー!	2,000円
ワルキューレの伝説	2,000円

メガドライブ

AXIS	2,000円
アドバンスド大戦略	2,000円
アフターバーナーII	2,000円
アンビションオブシーザー	2,200円
ヴァリスIII	2,300円
ヴォルフィード	1,800円
エアロブラスターズ	2,300円
エレメンタルマスター	2,000円
尾崎直道のスーパーマスターズ	1,800円
ガイアレス	2,000円
火激	2,300円
キューティー鈴木のリングサイド	2,000円
究極タイガー	2,300円
ぎゅわんぶらあ	2,300円
ゲイングランド	2,000円
コラムス	1,800円
鮫!鮫!鮫!	2,200円
三国志列伝	2,500円
サンダーフォースIII	1,800円
斬～夜叉円舞曲	2,300円
紫禁城	2,500円
ジノーグ	2,500円
シャイニング&ザ・ダグネス	2,300円
ジャンクション	2,000円
雀偵物語	2,500円
ジョーモンタナ	2,500円
スーパーエアーウルフ	2,500円
スーパー忍	1,800円
スーパー大戦略	2,500円
スーパーバレーボール	2,300円
スーパーモナコGP	2,400円
ゼロウィング	2,300円
ダイナマイトデューク	1,800円
ダライアスII	2,500円
ディックトレイシー	2,300円
ディノランド	2,000円
デンジャラスシード	2,000円
ハードドライビン	2,000円
バーニングフォース	1,500円
バットマン	1,700円
バトルゴルファー唯	2,200円
バハムート戦記	2,500円
ファットマン	2,000円
ふしぎの海のナディア	2,000円
ブルー・アルマナック	2,300円
VERYTEX	2,000円
マイケル・ジャクソンズ	2,300円
マスターオブウエポン	2,000円
魔物ハンター妖子	2,300円
ミッドナイトレジスタンス	2,300円
武者アレスタ	2,000円
モンスターレア	2,000円
ラングリッサー	2,300円
レインボーアイランド	2,000円
ワードナの森	2,300円
ワールドカップサッカー	2,300円

スーパーファミコン

アクトレイザー	2,500円
ウルトラマン	4,000円
SDザ・グレイトバトル	3,300円
F ZERO	3,000円
ガデュリン	4,000円
グラディウスIII	3,300円
ジャンボ尾崎のホールインワン	4,000円
スーパーマリオワールド	3,500円
ダライアスツイン	4,000円
ドラッケン	4,000円
パイロットウイングス	3,300円
遥かなるオーガスタ	4,000円
ビッグラン	3,800円
ファイナルファイト	4,000円
ポピュラス	2,800円
ボンバザル	2,500円

本体・備品

スーパーファミコン本体	20,000円
ファミコン本体	5,000円
ジョイカード	500円
ホリコマンダー	500円
PCエンジン本体	7,000円
〃 （CG）	8,000円
ジョイタップ	500円
マルチタップ	700円
ターボパット	700円
天の声2	1,300円
メガドライブ本体	6,000円
ゲームボーイ本体	6,000円
〃（液晶不良のもの）	1,000円
通信ケーブル	300円
充電アダプター	1,000円
4人用アダプター	500円

売りたいと思ったら
1. 何の紙でもかまいませんので、〒住所・氏名・年令・TELを記入の上売りたいソフトと一緒に荷作りして下さい。(18才未満の方は保護者の印が必要です。)
2. 必ず、郵便小包や宅急便などの控え書の残るもので送って下さい。
（控え書はお金が来るまで必ずとつておいて下さい。事故があった場合、責任を負いかねます。）
3. 郵便払出で送金します。払出通知書が届きますのでそれを持って郵便局に行くと現金がもらえます。

（注意事項）
・箱、説明書が汚ないものや無いもの、マップがないものは各100円引きになります。(箱が大きいもの、説明書が厚いもの、本体などは引く値段が変わります。)
・落書き、シールのはがれているもの、汚れのひどいもの、故障しているもの及び付属品のついていないものは買取りできません。PCエンジン・ゲームボーイ・メカドライブのソフトは、箱・説明書の両方がそろっていないと買取りできません。このように商品価値がないと見なされたものを、もし送られても返送できませんのでご注意下さい。
・同じソフトを2本以上送られると価格が下がる場合があります。
・買取手数料として、合計金額より300円引きます。

買いたいと思ったら
1. 電話でソフトの在庫と金額を確認し、予約番号を聞いて下さい。
2. ソフトの合計額に送料300円(本体・備品は800円)をたして、必ず現金書留で送って下さい。
3. 何の紙でもかまいませんので、予約番号、買いたい商品名、〒住所・氏名・年令・TELを記入の上、現金書留の中にお金と一緒に入れて下さい。
4. 予約日より7日間たちますと、予約が解消されます。予約をしたら急いで送って下さい。
5. 箱がほしい場合は別売で100円です。説明書はソフトの価格に含まれます。(PCエンジン・メガドライブ・ゲームボーイは箱と説明書がついています。)

マリオ
MARIO

何でも電話で聞いてね!!
03(3204)7350

電話受時間AM10：00～PM5：00
送り先　〒169 東京都新宿区
高田馬場2-13-2 マリオ通販部係

マリオが一番!

買取価格表

'91年4月25日まで有効(必着のもの)　表にのっていないものはTELで聞いてネ!

注) 下の表および右ページの表は販売価格ではありません。

アークティック	1,000円
アイスクライマー	1,000円
アイドル八犬伝	1,500円
愛の劇場	2,000円
I LOVE ソフトボール	1,000円
アウトランダーズ	1,200円
赤影	500円
アストロファング	1,800円
アテナ	600円
アバドックス	1,000円
暴れん坊天狗	1,700円
アフターバーナー	2,500円
あぶない刑事	1,500円
アメリカ大統領選挙	2,500円
アメリカンドリーム	1,500円
アメリカンフットボール	3,000円
アルカノイド	2,300円
アルカノイド2	2,300円
暗黒神話	1,000円
イース2	2,000円
イース3	3,500円
怒2	1,500円
怒3	1,500円
いきなりミュージシャン	1,800円
囲碁	2,700円
囲碁指南	2,500円
囲碁名鑑	2,500円
井崎修五郎の競馬必勝学	2,500円
維新の嵐	3,800円
いただきストリート	2,000円
1942	900円
1943	2,000円
井出洋介名人の実戦麻雀	3,000円
実戦麻雀2	4,000円
インセクターX	1,800円
ヴァリス	600円
ウィザードリィ	1,000円
ウィザードリィ3	1,000円
ウイッツ	700円
ヴィナス戦記	600円
宇宙警備隊	1,500円
ウルトラベースボール	1,000円
ウルトラマン倶楽部2	2,100円
エアーウルフ	1,800円
8アイズ	800円
エイリアンシンドローム	800円
ASO	800円
AD&Dヒーローオブランス	2,000円
AD&Dヒルズファー	2,500円
AD&Dプールレイディアンス	3,000円
SDガンダム3	2,800円
SDバトル大相撲	1,000円
ヒーロー総決戦	1,500円
Mからの挑戦状	1,000円
エモやんのプロ野球	1,500円
エリュシオン	800円
エレベーターアクション	800円
美味しんぼ	1,100円
オーバーホライゾン	2,000円
大いなる完	2,000円
オセロ	3,000円
おそ松くん	1,800円
おたくの星座	2,000円
おにゃん子TOWN	800円
オホーツクに消ゆ	1,000円
おぼっちゃまくん	2,000円
オリュンポスの戦い	1,200円
ガーフィールドの一週間	1,800円
かぐや姫伝説	1,200円
KAGE	1,200円
カケフ君のジャンプ天国	1,200円
影狼伝説	1,000円
勝馬伝説	2,500円
かってにシロクマ	1,500円
株式道場	2,000円
カルノフ	1,000円
川のぬし釣り	2,000円
ガンサイト	2,000円
GUN-DEC	2,000円
ガンナック	1,200円
がんばれゴエモン2	2,100円
がんばれゴエモン外伝	1,800円
ガンヘッド	1,000円

キャッスルクエスト	1,200円
キャデラック	800円
キャプテンED	1,000円
キャプテンシルバー	1,100円
キャプテン翼2	1,800円
ギャラガ	1,500円
ギャラクシアン	1,000円
究極タイガー	2,000円
ぎゅわんぶらあ	3,000円
ぎゅわんぶらあ2	3,000円
京都財テク殺人事件	2,300円
霧のロンドン殺人事件	1,500円
銀河英雄伝説	1,500円
キングオブキングス	2,000円
クォーターバック	2,800円
孔雀王	1,000円
孔雀王2	2,000円
クラックス	1,800円
グラディウス2	2,000円
グランドマスター	2,000円
クルクルランド	500円
クレイジークライマー	1,200円
グレートタンク	2,000円
グレムリン2	2,000円
クロスファイヤー	1,600円
クロックス	2,000円
軍人将棋	1,800円
ゲイモス	500円
ゲートイン馬券必勝学	2,800円
ゲームパーティー	1,500円
激亀忍者伝	2,000円
激闘スタジアム	900円
けっきょく南極大冒険	1,200円
ゲバラ	2,200円
甲子園	2,000円
ゴーストバスターズ	700円
ゴーストバスターズ2	2,000円
ゴジラ	2,000円
コズミックウォーズ	700円
コスモジェネシス	500円
ゴッドスレイヤー	1,000円
コナミックスポーツ	800円
コブラコマンド	600円
五目ならべ	1,800円
ゴルゴ13	800円
ゴルゴ13 II	1,800円
ゴルフグランドスラム	3,500円
ゴルフッ子オープン	1,500円
コンフリクト	2,500円
サーカスチャーリー	900円
ザークレジェンド	2,000円
サイゾウ	600円
サイバスター	1,500円
西遊記ワールド	1,000円
西遊記ワールド2	1,600円
サッカーリーグ	2,000円
真田十勇士	500円
砂漠の狐	1,200円
サラダの国のトマト姫	600円
沙羅曼蛇	1,000円
三國志(光栄)	2,500円
三國志2(光栄)	4,500円
三国志	1,800円
サンサーラ・ナーガ	2,500円
サンダーバード	1,000円
サンリオカーニバル	1,800円
ジェニー	800円
紫禁城	2,000円
地獄・極楽丸	2,000円
ジッピーレース	500円
ジャイロダイン	500円
じゃじゃ丸撃魔伝	1,000円
じゃじゃ丸の大冒険	600円
ジャッキーチエン	1,800円
シャッフルパックカフェ	1,500円
シャドウブレイン	2,000円
雀豪	2,500円
上海	3,000円
上海2	3,000円
ジャンピンキッド	1,800円
ジャンボウ	1,000円
ジャンボ尾崎のホールインワン	2,600円
獣王記	1,200円

新・里見八犬伝	1,800円
人生劇場	2,500円
人生劇場2	3,000円
神仙伝	1,300円
水滸伝	3,800円
スーパー囲碁	2,500円
スーパーエクスプレス殺人事件	900円
スーパー魂斗羅	1,800円
スーパースタープロレスリング	2,500円
スーパーチャイニーズ3	2,000円
スーパーバドミントン	2,200円
スーパーピットフォール	500円
スーパーピンボール	2,000円
スーパーブラックオニキス	600円
スーパーマリオブラザーズ3	3,500円
スーパーマン	800円
スーパーモンキー	500円
スーパーラグビー	2,500円
スカイキッド	600円
スカイデストロイヤー	600円
スケバン刑事3	500円
スターゲイト	800円
スティックハンター	900円
ステッド	1,000円
スパイVSスパイ	500円
スパイVSスパイ2	600円
スペースインベーダー	2,000円
スペースハリアー	1,300円
スペランカー2	800円
SWAT	1,000円
聖飢魔II	600円
全米プロバスケット	2,400円
ゾイド2	1,000円
ゾイド黙示録	2,000円
ソードマスター	1,500円
ソフトボール天国	1,000円
ソルスティス	900円
ソロモンの鍵	800円
ゾンビハンター	500円
ダークロード	2,000円
タイガーヘリ	1,600円
大航海時代	5,000円
大甲子園	2,300円
大戦略	3,800円
TITAN	1,000円
タイトーグランプリ	2,500円
タイトーチェイスHQ	2,500円
タイトーバスケット	2,300円
ダイナマイトボウル	1,500円
タイムズオブロアー	1,300円
大迷路	1,800円
ダウンタウン熱血行進曲	2,500円
ダウンタウン熱血物語	2,000円
道〜タオ〜	1,000円
高橋名人の冒険島II	2,500円
田代まさしのプリンセスがいっぱい	1,300円
闘いの晩歌	600円
脱獄	2,000円
ダッシュ野郎	1,000円
タッチ	900円
谷川将棋2	3,000円
谷川将棋3	3,000円
ダブルドラゴン3	2,300円
田村光昭麻雀ゼミナール	2,500円
ダンジョン&マジック	1,000円
ダンジョンキッド	1,500円
チップとデールの大作戦	1,500円
ちゃっくんぽっぷ	800円
チャンピオンシップボウリング	2,000円
中華大仙	1,300円
千代の富士の大銀杏	1,500円
ツインイーグル	2,000円
ツインビー3	2,500円
釣りキチ三平	1,600円
T.M.N.T.	2,500円
ディープダンジョン4	600円
ディグダグ	1,300円
ディジャヴ	1,000円
テクモボウル	3,000円
鉄道王	2,300円
鉄腕アトム	1,300円
テトリス	2,600円
デビルマン	1,000円

寺尾のどすこい大相撲	700円
テラクレスタ	500円
電撃ビッグバン	500円
天地を喰らう	1,800円
天地を喰らう2	3,000円
10ヤードファイト	1,200円
ドアドア	1,000円
東方見聞録	700円
時の過ぎゆくままに	1,800円
独眼竜政宗	700円
Dr. マリオ	3,000円
所さんのまもるもせめるも	1,000円
トップガン2	2,000円
突然マッチョマン	800円
トップマネジメント	2,400円
ドナルドダック	1,800円
ドナルドランド	1,800円
トム・ソーヤの冒険	1,500円
トライアスロン	1,000円
ドラえもん(エポック社)	2,300円
ドラゴンウォーズ	2,000円
ドラゴンクエスト	1,000円
ドラゴンズレア	1,800円
ドラゴン忍者	500円
ドラゴンファイター	1,500円
ドラゴンボールZ	2,500円
ドラゴンユニット	1,300円
ドラドラドラ	2,000円
トリトーンブラッディ	2,000円
ドンキーコング3	600円
ドンキーコングJrの算数遊び	900円
ドンドコドン	1,800円
東風	2,300円
内藤九段本将棋	1,800円
ナイトガンダム物語	2,500円
ナイトライダー	2,000円
長靴をはいた猫	700円
中嶋悟のF1ヒーロー	3,000円
ナッツ&ミルク	500円
ナポレオン戦記	1,800円
ナムコクラシック	2,500円
ナムコットマージャン3	2,500円
なんてったってベースボール	1,200円
(子ガメ)	500円
2010	1,200円
虹のシルクロード	2,500円
ニチブツマージャン3	1,500円
日本一の名監督	1,800円
N・Yニャンキーズ	2,000円
忍者クルセイダーズ	1,800円
忍者じゃじゃ丸銀河大作戦	2,000円
忍者らホイ	1,500円
熱血高校サッカー編	2,000円
熱血高校ドッジボール部	2,500円
熱血硬派くにおくん	1,500円
ノース&サウス	1,400円
信長の野望	2,000円
信長の野望2	3,800円
バーガータイム	1,200円
バーズテイル	1,800円
バーディーラッシュ	2,200円
バードウィーク	500円
パーフェクトボウリング	1,800円
パーマン	1,800円
ハイウェイスター	2,000円
バギーポッパー	400円
覇邪の封印	800円
パジャマヒーロー	1,800円
パチ夫くん	2,300円
パチ夫くん2	2,700円
パイ夫くん3	3,000円
パチコン	1,500円
パックマン	2,200円
バットマン	2,000円
ハットリス	2,000円
ハッピー・バックス	1,500円
バトルシティー	1,300円
バトルスタジアム	1,800円
バトルフリート	2,900円
バナナ	1,500円
花のスター街道	600円
花丸	1,500円
バベルの塔	600円

パラメデス	1,800円
パラメデスII	2,000円
ぱられるワールド	1,500円
ハリキリスタジアム3	1,600円
パリ・ダカールラリー	2,000円
バルダーダッシュ	800円
バルーンファイト	600円
パロディウスだ!	2,000円
パワーサッカー	2,000円
パワーブレイザー	1,000円
Bウイング	500円
ピーパータイム	1,000円
ビーバップハイスクール	500円
ビックリマンワールド	1,300円
必殺仕事人	2,000円
必殺道場破り	500円
ヒットラーの復活	1,300円
ビバラスベガス	2,300円
100万&キッド	1,200円
百鬼夜行	1,600円
飛龍の拳3	1,400円
ピンボール	800円
ピンボールクエスト	1,000円
ファイアーエムブレム	2,000円
ファイティングウォーズ	2,000円
ファイティングゴルフ	2,200円
ファイティングロード	900円
ファイナルファンタジー	1,800円
ファイナルミッション	1,200円
ファイナルラップ	2,600円
ファジカルファイター	2,000円
ファミコンウォーズ	2,500円
ファミコンジャンプ	600円
ファミコン野球盤	700円
ファミリークイズ	1,800円
ファミリーサーキット	2,200円
ファミリージョッキー	1,500円
ファミスタ'89	800円
'90	1,200円
'91	2,500円
ファミリーテニス	2,300円
ファミリーブロック	2,000円
ファミリー麻雀	1,800円
ファミリー麻雀2	2,000円
ファリア	700円
ファンタジーゾーン2	1,200円
フィールドコンバット	500円
V' BALL	2,000円
ブービーキッズ	1,000円
ブーヤン	500円
ふしぎなブロビー	1,800円
不思議の海のナディア	1,800円
不動明王伝	800円
ブライファイター	1,300円
飛INGヒーロー	1,000円
ブラックバス	1,800円
ブラックバス2	2,000円
ブラッディウァリアーズ	1,800円
フラッピー	1,200円
フリートコマンダー	2,500円
フリップル	700円
ブルートレイン殺人事件	1,100円
プレジデントの選択	2,200円
プレデター	1,000円
プロディアランド	1,500円
ベースボールファイター	1,800円
ペーパーボーイ	1,800円
ベガスコネクション	1,200円
ベストプレープロ野球2	1,300円
'90	2,000円
ヘビーバレル	800円
ペンギン君WARS	1,200円
彷魔が刻	700円
ホームランナイター'90	1,200円
ホーリーダイバー	800円
北斗の拳4	2,000円
ぼくドラキュラ君	2,800円
星を見る人	800円
ホステージ	700円
ホトトギス	2,300円
ポパイの英語遊び	800円
本命	2,500円
麻雀倶楽部 永田町	3,800円
麻雀大会	3,500円

マーダークラブ	1,800円
マイクタイソン	1,800円
マイト&マジック	3,000円
マグナム危機一髪	600円
MOTHER	1,300円
まじかるタルるートくん	2,000円
まじかるどろぴー	1,800円
マジックジョン	800円
マジックダーツ	2,000円
まじゃべんちゃー	1,800円
マダラ	1,600円
マックスウォーリア	2,000円
マッピーキッズ	1,000円
魔天童子	1,500円
マニアックマンション	600円
マハラジャ	1,000円
マネーゲーム	1,300円
マネーゲーム2	1,200円
マリオブラザース	700円
水戸黄門2	700円
ミニパット	2,000円
ミラクルロピット	400円
ミリピード	500円
ムサシの冒険	2,300円
迷宮島	1,100円
明治維新	1,800円
名人戦	3,000円
女神転生2	2,900円
メジャーリーグ	700円
めぞん一刻	1,000円
メタルマックス	1,800円
メルヴィルの炎	800円
モアイくん	1,600円
燃える!お兄さん	1,800円
燃えろ!柔道WARRIORS	1,800円
Jrバスケット	1,000円
プロサッカー	1,700円
プロテニス	1,300円
プロ野球'88	500円
プロ野球(新)	1,000円
燃えプロ'90感動編	1,800円
モトクロスチャンピオン	1,000円
ものまね四天王	1,000円
桃太郎電鉄	2,500円
森田将棋	2,700円
幽霊列車	2,300円
夢ペンギン物語	2,300円
四人打ち麻雀	2,000円
ラグランジュポイント	3,000円
ラストハルマゲドン	2,800円
ラッシュアップ	2,000円
ラフ	800円
ランペルール	3,000円
ランボー	1,000円
リップルアイランド	1,300円
竜王戦	3,000円
リトルマジック	2,000円
ルパン三世	1,200円
霊幻道士	2,000円
レインボーアイランド	1,600円
レジェンドオブヒーロートンマ	2,000円
烈火のごとく天下を盗れ	2,300円
レッキングクルー	900円
ロードマン	1,200円
ローラーボール	1,000円
ローリングサンダー	600円
ロックマン	2,200円
ロックマン2	2,200円
ロックマン3	2,500円
ロットロット	1,000円
ロボコップ	1,800円
ロマンシア	600円
ロロ	1,800円
ロロ2	2,000円
ワープマン	500円
ワールドカップサッカー	2,500円
ワールドグランプリ	3,000円
ワールドスーパーテニス	2,300円
ワールドボクシング	2,300円
ワイワイワールド2	2,000円
ワギャンランド	1,800円
ワギャンランド2	2,200円
ワタル外伝	1,300円
わんぱくダック夢冒険	1,500円

買取価格表（翌日現金発送）

★ 4月20日着まで値段は変わりません。
（パソコンソフト及び本体は多少変動します。）

★買取は5本以上に限らせていただきます。

★10本以上の場合通常買取価格に、さらに¥1,000プラスして送金します。

クレジット通信販売

①CDROMスペシャルセット　月々 **¥3,400**×48回
ROM₂本体＋ROMソフト3本（2本は選べます）＋コアグラフィックス＋PCソフト4本（2本は選べます）

●多少の内容の変更、追加、回数の変更は可能です。未成年者の申込はできませんので保護者の方よりTEL下さい。

MSX（本体・ソフト）通信販売

MSX2＋本体 ¥35,000より
<人気ソフト在庫多数>
詳しくはTELにて！

PCエンジン

ケース・説明書付に限る。ケース割れ不可。

1943改……¥3,000
FIドリーム……¥2,500
エアロブラスターズ……¥2,800
おぼっちゃまくん……¥2,800
カダッシュ……¥3,000
かっとび宅配くん……¥3,000
キックボール……¥2,500
サイバーナイト……¥2,800
サイレントデバッガーズ……¥2,800
シュビビンマン……¥2,400
シュビビンマン2……¥2,800
ジャッキーチエン……¥2,600
スーパー桃太郎電鉄……¥3,500
関ケ原……¥2,800
ゼビウス……¥2,500
ゼロヨンチャンプ……¥3,000
ダライアスプラス……¥2,800
チャンピオンレスラー……¥2,800
デッドムーン……¥2,600
TVスポーツフットボール……¥3,000
どらぼっちゃん……¥2,400
バーニングエンジェル……¥2,500
バリバリ伝説……¥2,400
パラソルスター……¥2,500
ファイナルラップツイン……¥2,500
ファイナルマッチテニス……¥2,500
ファイヤープロレスリング……¥3,800
フォーメーションサッカー……¥3,200
ボンバーマン……¥2,600
ポピュラス……¥3,300
麻雀ウォーズ……¥2,400
麻雀学園……¥5,500
麻雀学園マイルド……¥3,600
麻雀悟空スペシャル……¥2,600
メルヘンメイズ……¥2,500
モトローダー……¥2,200
遊々人生……¥2,500
ラビオレプススペシャル……¥2,500
ワラビー……¥2,600
ワールドスタジアム91……¥2,800
天の声2……¥1,000
マルチタップ……¥1,000

CDROM
アストラリウス……¥2,800
イースI、II……¥4,800
イースIII……¥3,500
ヴァリスII……¥2,800
ヴァリスIII……¥2,800
うる星やつら……¥2,800
ウルトラボックス4号……¥2,000
エクザイル……¥3,000
OED0808……¥2,800
クイズアベニュー……¥2,800
クイズまるごとザワールド……¥2,800
コズミックファンタジー……¥2,000
コズミックファンタジー2……¥3,200
三国志……¥4,000
雀偵物語……¥2,500
スーパー大戦略……¥2,400
スーパーダライアス……¥2,800
ダウンロード2……¥3,200
天外魔境……¥2,000
パスティール……¥2,600
パチ夫くん……¥4,000
ファイテングストリート……¥2,400
北斗星の女……¥2,200
マーダークラブ……¥2,600
マスターオブモンスターズ……¥3,000
マンホール……¥2,800
ラヴァルー……¥3,000
ラストハルマゲドン……¥2,400
らんま……¥2,200
ロードスピリッツ……¥2,800
その他……TEL

メガドライブ

ケース・説明書付に限る。

アクシス……¥2,000
アフターバーナー2……¥2,800
アローフラッシュ……¥2,000
アンビションオブシーザー……¥2,800
ヴェリテックス……¥2,600
エアダイバー……¥2,000
エアロブラスターズ……¥2,400
エレメンタルマスター……¥2,500
片山麻雀道場……¥3,000
グラナダ……¥2,400
ゲイングランド……¥2,500
斬一夜叉円舞曲……¥3,000
シャイニング&ザダグネス……¥3,200
雀偵物語……¥3,000
スーパー大戦略……¥3,200
スーパーモナコグランプリ……¥2,800
スタークルーザー……¥2,400
ゼロウイング……¥3,000
大魔界村……¥2,000
ダライアス2……¥2,600
ハードドライビン……¥2,600
バーニングフォース……¥2,200
バトルゴルファー唯……¥2,200
バハムート戦記……¥3,300
ふしぎの海のナディア……¥2,600
魔物ハンター妖子……¥2,600
ミッドナイトレジスタンス……¥2,500
リングサイドエンジェル……¥2,400
レッスルボール……¥3,000
ワールドカップサッカー……¥3,000
その他……TEL

ゲームギア

ケース・説明書付きに限る。

ギアスタジアム……¥1,200
スーパーゴルフ……¥1,200
パックマン……¥1,000
ポップブレイカー……¥1,000
その他……TEL

ゲームボーイ

ケース・説明書付きに限る。

RTYPE……¥1,500
アメリカ横断ウルトラクイズ……¥1,800
アレサ……¥2,000
ウィザードリー外伝……¥2,200
FIスピリット……¥1,800
FIボーイ……¥1,400
FIレース……¥1,400
おに……¥1,800
鬼ヶ島パチンコ店……¥1,200
カプコンクイズ……¥1,600
コントラ……¥1,300
サガ……¥1,000
サガ2……¥2,000
スーパー桃太郎電鉄……¥1,600
戦国忍者くん……¥1,400
タイトーチェイスHQ……¥1,200
ちびまるこちゃん……¥1,200
ツインビーだ……¥1,200
テトリス……¥1,000
TMNT……¥1,800
ドクターマリオ……¥1,000
ドラえもん……¥1,300
熱血硬派くにお君……¥1,500
熱血高校サッカー部……¥1,600
ファミリージョッキー……¥1,500
バブルボブル……¥1,600
パロディウスだ……¥1,500
ベリウス……¥1,200
ポンバーボーイ……¥1,600
モンスターメーカー……¥1,800
役満……¥1,200
ラクロアンヒーローズ……¥1,500
レーダーミッション……¥1,200
ロボコップ……¥1,200
その他……TEL

スーパーファミコン

ケース・説明書付きに限る。

F−ZERO……¥3,800
シムシティー……¥4,200
グラディウスIII……¥3,000
ダライアスツイン……¥4,000
遥かなるオーガスタ……¥5,200
ファイナルファイト……¥4,200
その他……TEL

ファミコン

箱なし−400円、説なし−400円但し箱があっても説明書がないものは箱・説なし扱いになります。
＊印箱・説・附属品付きに限る。

赤川次郎幽霊列車……＊¥2,400
井崎競馬必勝学……＊¥3,000
維新の嵐……＊¥3,000
いただきストリート……＊¥2,800
井出名人実戦麻雀2……＊¥3,500
ウィナーズカップ……＊¥2,500
FIレース……¥1,400
オセロ……¥2,400
おぼっちゃまくん……＊¥2,800
勝馬伝説……＊¥2,600
川のぬし釣り……＊¥2,600
ガンサイト……＊¥2,500
京都財テク殺人事件……＊¥2,500
ギャラガ(カセットのみ)……¥1,800
ギャラシアン(カセットのみ)……¥1,400
クォーターバックスクランブル……＊¥2,600
グレムリン2……＊¥2,600
ゲートイン……＊¥2,800
甲子園……＊¥2,800
ゴルフ(カセットのみ)……¥1,300
ゴルフグランドスラム……＊¥2,800
サンサーラナーガ……＊¥2,800
三国志II……＊¥6,000
ジャッキーチェン……＊¥2,200
じゅうべえくえすと……＊¥3,000
スーパースタープロレスリング……＊¥2,500
スーパーチャイニーズ3……＊¥2,500
スーパーマリオ(カセットのみ)……¥1,500
スーパーマリオ3……¥3,000
スーパーラグビー……＊¥2,800
タイトーグランプリ……＊¥2,200
谷川将棋指南3……＊¥3,200
大航海時代……＊¥5,000
大戦略……＊¥3,000
ダウンタウン熱血物語……＊¥2,600
ダウンタウン熱血行進曲……＊¥3,300
ツインビー(カセットのみ)……¥1,400
ツインビー3……＊¥2,200
TMNT……＊¥2,600
テクモボウル……＊¥2,800
テクモワールドサッカー……＊¥2,500
テトリス……＊¥2,500
天地を喰らうII……＊¥3,300
トップガン……＊¥2,000
トップガン2……＊¥2,500
ドクターマリオ……＊¥2,500
ドラえもん……¥1,800
ナイトガンダム物語……＊¥2,500
中嶋悟FIヒーロー……＊¥2,800
ナムコクラシック……＊¥3,000
虹のシルクロード……＊¥3,000
熱血高校ドッジボール……＊¥2,800
熱血高校サッカー編……＊¥2,800
バーディーラッシュ……＊¥2,600
爆笑人生劇場II……＊¥3,200
バトルフリート……＊¥2,600
パーマン……＊¥2,000
パチ夫くん2……＊¥2,000
パチ夫くん3……＊¥3,500
パックマン(カセットのみ)……¥2,000
パリダカールラリーSF……＊¥2,500
パロディウスだ……＊¥2,500
パワーサッカー……＊¥2,000
必殺仕事人……＊¥3,000
ファイティングゴルフ……＊¥2,400
ファイナルラップ……＊¥3,000
ファミリーサーキット……¥2,700
ファミリージョッキー……¥2,700
ファミリーテニス……¥2,500
ファミリー麻雀……¥2,000
ファミリー麻雀2……¥2,200
ベストプレー90……＊¥2,400
ホールインワン……＊¥2,500
本将棋……¥2,200
北斗の拳4……＊¥2,400
ぼくドラキュラくん……＊¥2,200
ボンバーマン(カセットのみ)……¥1,500
マイトアンドマジック……＊¥3,000
マッピー(カセットのみ)……¥1,500
水島新司の大甲子園……＊¥3,000
ムサシの冒険……＊¥2,200
女神転生2……＊¥3,000
桃太郎電鉄……＊¥3,000
森田将棋……¥2,600
ロードファイター(カセットのみ)……¥1,200
ロードランナー(カセットのみ)……¥1,200
ロックマン……¥3,000
ロックマン2……¥2,000
ロックマン3……＊¥2,600
ワイワイワールド2……＊¥2,200
ワギャンランド……＊¥2,400
ワギャンランド2……＊¥2,400
その他……TEL

パソコンソフト

ケース・説明書付きに限る。

MSX2
アンジェラス……¥1,800
SDスナッチャー……¥3,000
FIスピリット……¥2,000
FMパック……¥3,500
エメラルドドラゴン……¥2,800
ぎゃん自己中心派……¥1,800
ぎゃわん自己中心派2……¥2,000
銀河英雄伝説II……¥3,200
激突ペナントレース2……¥2,000
サークII……¥3,000
スナッチャー……¥2,800
大航海時代……¥2,600
提督の決断……¥4,500
ドラゴンナイトII……¥2,800
パロディウス……¥2,200
麻雀刺客……¥2,600
麻雀刺客外伝花のももこ組……¥3,000
魔導物語……¥3,000
ランペルール……¥3,000
ロードス島戦記……¥2,400

PC98(5インチ)
アルシャーク……¥3,300
インペリアルフォース……¥3,000
ウィザードリー……¥3,500
ウルティマV……¥3,000
A列車でいこうIII……¥4,500
F15ストライクイーグルII……¥4,000
エメラルドドラゴン……¥3,000
黄金の羅針盤……¥3,500
ガンシップ……¥3,500
サークII……¥3,000
サイレントメビウス……¥4,000
斬一夜叉円舞曲……¥4,000
シムシティ……¥3,000
続ダンジョンマスター……¥4,800
大航海時代……¥3,500
大戦略III'90……¥3,800
大戦略III'90パワーアップキット……¥1,800
ダンジョンマスター……¥3,000
天と地と……¥3,000
遥かなるオーガスタ……¥4,000
プリンスオブペルシャ……¥3,200
フライ下巻……¥3,500
ポピュラス……¥3,500
麻雀悟空天笠への道……¥3,200
レッドストームライジング……¥4,500

PC88
銀河英雄伝説II……¥2,800
ジーザスII……¥3,000
ダイナソア……¥2,800
信長の野望戦国風雲録……¥3,300

X68K
FZ戦記アクシス……¥2,400
シムシティ……¥2,500
ソルフィース……¥2,600
ナイアス……¥2,600
ノスタルジア……¥3,800
プリンスオブペルシャ……¥2,500
ポピュラス……¥2,400
RYU……¥3,000

CD

ニューミュージック系人気作は高価買取。（定価の30%〜40%）ゲームミュージックも可。蓋・ケースともキズのないものに限る。CDは10本以上＋1,000のカウント外です。

本体

箱・マニュアル等全部付の場合。

スーパーファミコン……¥20,000
ファミコン……¥6,000
PCエンジン……¥9,000
コアグラフィックス……¥10,000
PCCDROM……¥25,000
PCエンジンGT……¥20,000
メガドライブ……¥7,500
ゲームギア……¥7,500
TVチューナー(ゲームギア)……¥4,500
TVチューナー(PCGT)……¥5,000
ゲームボーイ……¥6,000
FIXD、AIF……¥12,000
AIFX、PHC70FD¥14,000
AIWX、FIXDJ……¥16,000
AIWSX、FIXV……¥19,000
AIST……¥40,000
MSX用モニター、プリンター……TEL

注意事項

汚れているもの、ラベルはがれ、名前等書いてあるものは買取不可箱・説明書のきたないものは減額またはなし扱いになります。同じソフトは1本のみ受付ます。条件に違反しているものは買取も返送もできませんので送らないでください。商品の発送および送料は原則として到着日の翌日です（休業日を除く）パソコンソフト及び本体類を送られる方はTELで確認後お送りください。ソフトによっては受付を締切ることがありますのでご了承ください。条件に違反している場合は着払いにて返却させていただくことがあります。

〒230 横浜市鶴見区鶴見中央5-10-23

ファミリーメイト

TEL. 045(505)2165

電話受付▶月・火・木・金・14時〜19時30分

送り方と注意

●申込書にはっきり記入し、郵便小包か、宅急便で送って下さい。（控えはとっておいてね。）●20才未満の方は保護者の方と名前と印をお願いします。●業者の方高価買取いたします。

※買取りの場合、送金手数料として400円マイナスさせていただきます。

買取申込書

ゲームボーイ 5月号

フリガナ 名前	才	保護者名 印
住所(〒　　)		電話

ソフト名	ねだん	ソフト名	ねだん	ソフト名	ねだん

読者プレゼントつき

ゲームミュージックCD特集

どんどんレベルアップするハードに呼応してGMの分野はBGMから主張する「音楽」へと向上してきた。人気のあるゲームは、出せば売れるといった感じで沢山のアレンジバージョンが出され、オリコンに登場したりもする。またGM専門バンドが多数出現するなど、GMは第3段階の進化をしているのだ。そこでここでは各レコード会社のお勧めをみていこう。

イース・グラディウス充実のラインナップに加え個性派アーティストをそろえた

キングレコード

グラディウスシリーズ

交響詩グラディウスIII

◀グラディウス、グラディウスII・III、沙羅曼蛇から代表曲を選び、フルオーケストラアレンジした豪華版

グラディウスIII コナミ矩形波倶楽部

▲コナミレーベル代表作。初登場でオリコン26位を記録し、矩形波倶楽部のアレンジ3曲・オリジナルサントラ30曲・効果音など収録の極上品!

パロディウスだ!

▶言わずと知れたグラディウスのパロディー版。おなじみのクラシック曲をパロッてアレンジしたお笑い作

矩形波倶楽部

◀矩形波の新たな魅力が詰まったメジャーデビューアルバム

Falcom J.D.K. BAND 1

▲同バンド初アルバム。全10曲の貴重かつパワフルな一枚だ

KRELIA

▶超人気ゲームYsから誕生したミス・リリアこと杉本理恵。彼女の心をこめた作品集にはYsの曲も入っておいしさ満点、充実の愛らしさ!

イースシリーズ

PERFECT COLLECTION Ys II

◀イースIIのゲームに収録されている全25曲を米米亮がアレンジ。PERFECT COLLECTION Ys第二弾

PERFECT COLLECTION Ys

▶イースのゲームに収録されている全15曲を米米亮がアレンジ。ほか様々なアレンジ曲を収録。

Ys III J.D.K. Special

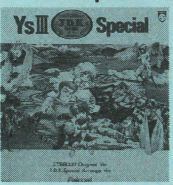

▲J.D.K.バンド初のスペシャルアレンジを4曲収録した逸品

WANDERERS FROM Ys

▲おなじみの難波弘之のイース・スーパーアレンジバージョン

WANDERERS FROM Ys

▲イースIIIのBGM全26曲を完全収録した60分の長時間盤だ

悪魔城ドラキュラ

▲ファミコン盤ドラキュラI～III全曲集。アメリカ盤ドラキュラサウンドも楽しい

魍魎戦記魔陀羅

▲コナミレーベル初のボーカル&フルアレンジアルバム。CFの2曲も収録

ソーサリアン

▲ゲームに挿入されている58曲すべてを収録した、ソーサリアンの全曲集だ

ドラゴンクエストだったらまかせとけとばかりに様々なバージョンで展開。止められない勢いの…

アポロン

ドラゴンクエストシリーズ

交響組曲 ドラゴンクエストⅣ

▶2枚組の豪華さと音楽性の豊かさで大満足だ。

交響組曲 ドラゴンクエストⅢ

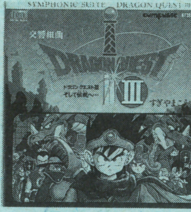

▶NHK交響楽団による壮大な一大シンフォニー

ドラゴンクエストⅡ ─悪霊の神々─

▶特典がロゴアイロンプリント。中々画期的だ。

組曲 ドラゴンクエスト

▶オーケストラバージョン第一弾。全17曲収録

TVアニメサントラ

▲ミッキー吉野や徳永英明らが参加

ライヴ・コンサート

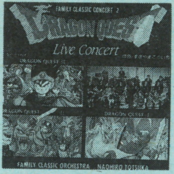

▲ライヴ版第２弾。Ⅰ～Ⅲから全19曲

イン・コンサート

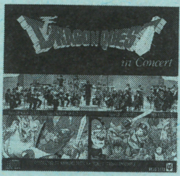

▲オーケストラライヴ版。全31曲を収録

イン・ブラス

▲吹奏楽版。Ⅰ～Ⅲの中から11曲を収録

オン・エレクトーン

▲Ⅰ～Ⅲの中から23曲。Ⅳを扱った別盤も

オン・ピアノ

▲VOL・ⅠでⅠとⅣを、ⅡではⅡとⅢを収録

ウィザードリィシリーズ

ディスイズ ナムコ!

▲パックマン、ドラゴンスピリットなどナムコの名曲大集合

PCエンジンズ ワールド・オブ ダライアス

▲全SE付のPC版ダライアス完全収録

組曲ウィザードリィⅢ

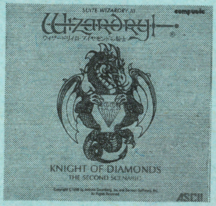

▲作曲家自身が演奏する微妙なニュアンスがアジ

組曲ウィザードリィⅡ

▲シンセサイザーと弦楽合奏団のジョイント演奏

ウィラブウィザードリィ

▲クラシックの重厚なサウンド

自社SLGのミュージックはもちろん今後は多彩な方面への進出を試みる、

光栄

水滸伝

▲超一流のミュージシャンが奏でるゴージャスでセンセーショナルな音のシャワー

三國志Ⅱ

▲カシオペアの向谷実が参加する古くて新しいサウンドの数々が素晴らしい一枚

信長の野望・全国版／三國志

▲女性ヴォーカル曲もとった人気ゲームの豪華なカップリングCD

信長の野望

武将風雲録

▲美しい旋律とダイナミックアレンジ

戦国群雄伝

▲戦国を静から動などの音で表現

ザ・ベストオブ光栄①

▶光栄レーベル初期４作品から厳選された13曲を収録した愛蔵盤だ

蒼き狼と白き牝鹿

▲新曲・時のメモリーも入って全11曲

維新の嵐

▲光栄初の海外録音盤。全11曲を収録

提督の決断

▲日本音楽界の巨匠宮川泰の情熱的作品

大航海時代

▲ゲームと完全シンクロのオトクなCD

各ゲームメーカーごとのベスト盤

セガ

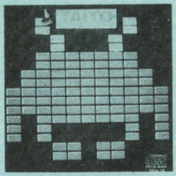

タイトー

エニックス

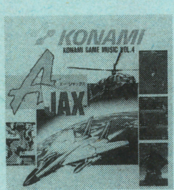

コナミ

カプコン

ハドソン

これからは古代祐三に力を入れるつもりです、と言いきる アルファ

ミスティ・ブルー

古代祐三

▲4月21日に発売される古代祐三最新作

ザ・スーパー忍&ワーク● ワークス

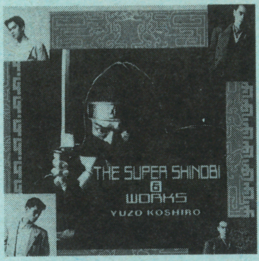

▶パソコンで作った音をMBにコンバートするなど、味のあるサウンドを楽しめる

アクトレイザー

▲SFCの音質を最大限に生かし、磨き抜かれた音で奏でる

AFTER BURNER

▲GMのパイオニア的存在。やっぱりこれは文句なくイイ！

R-TYPE

▲刺激的でパワフルなサウンドの数々。ぞくぞくする快感

ゲームミュージックというジャンルは、限られた範囲で最高の音を作ろうとする苦脳の集団!?

私の知りあいでロック系バンドの活動をする片手間で、GMを作るバイトをしている男がいる。彼はある時ぽつりと「ゲームメーカーの奴らに本物の音はわからないから」と言った。

ここで彼の言う本物の音というのはきっと、作られた音ではなく生の息使いを持った音という意味なのではないかと思う。確かにライブをメインにしている彼には、コンピューター処理された機械音がつまらなく思えるのかも知れない。

しかしGMがゲーム中に発する音にはやはり限界がある。その限られた枠の中で思考錯誤され、どうしても必要な部分だけで作りあげられたサウンドは充分に賛美の価値があると私は思う。

ここに挙げた56タイトルもみな、そんな作品ばかりだ。今回は5社しか取り上げられなかったがGMを扱っている所はまだまだあるので、いつかまた第2弾をやるつもりでいる。

ゲームを作る初期段階からの音創りをめざして徳間以外のゲームにも参入していきたいという 徳間ジャパン

ゴルビーのパイプライン大作戦

▶徳間インターメディアより4月12日に発売されるファミコンソフトのオリジナルゲーム音楽。全23曲。アレンジ・マスターワークスを、マイコンベーシックマガジン主催・第3回GM大賞にソフトメーカー単独で唯一ノミネートされた田中勝巳が担当する話題作だ。立体録音された3Dサウンドだぞ。

シンドバッド地底の大魔宮

▲琴や蛇使いの笛の音を使ったアラビア風ロックが異国の雰囲気をかもしだす

サイバーコア

▲新進気鋭のコンピューターミュージシャンによるサイバーパンク感覚のロック

武田信玄2

▲若手プログラマーの作ったオリエンタルロックサウンドが耳に心地よい

てけてけ!アスミッくんワールド

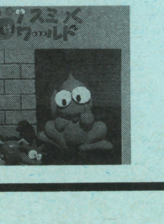

▶ゲームボーイで大人気のポップさそのままで、ドラマ編までついた感激盤

デビルクラッシュ／エイリアンクラッシュ

▶70年代のハード&プログレロックの音

さてお待ちかね、プレゼントのお知らせ

今回はちょいとビッグなプレゼントだ。なんと3ページにわたって紹介した56タイトルのCDすべてがプレゼント対象品！ どかっと総勢100名様にあっげちゃうよーっ!!

希望者は官製はがきに欲しいタイトル名と住所・氏名・年齢(学年)・今後特集して欲しい事を書いて、ゲームボーイ編集部「CDプレゼント」係まで送ってね。締切は4月末日だ！

君のカセットは何ポイント？（買取の場合は1ポイント100円）

※この表は販売価格ではありませんので、この表に載っているカセットどうしの交換はできません。気をつけてね！

交換・買取

●申込方法●

交換したい人は？ ▶まず電話で申込をして、君の受付番号を聞いて下さい。交換申込用紙に漏れなく記入して、ソフトと一緒に送って下さい。なお、君が送るソフトが交換に必要なポイントに不足するときは、1ポイントに付き110円分の切手か、交換ポイントチケットで追加して下さい。

売りたい人は？ ▶買取申込用紙に漏れなく記入して、ソフトと一緒に送って下さい。中古ソフトのポイントは発売時期や人気によって時々変わりますから、できるだけ電話で確認して下さい。

ご注意

★この広告に記載されている価格やポイントは3月15日現在のものです。最新のポイントが知りたい人は、どんどん電話して下さい。

★カセットは宅配便か郵便小包で、お金は現金書留で必ず送って下さい。出したときにもらう控えは、商品が到着するまで保管しておいて下さい。

★交換や販売で新作ソフトや中古ソフトを希望する場合は、必ず電話での申込が必要です。電話受付なしでカセットや現金を送られた場合、買取処理させて頂いたり、送料お客様負担で返送させて頂く場合があります。

★電話受付番号は一週間で無効になります。お申込をしたらすぐに送って下さい。

●ファミコンソフト	
■ア行	
アイスクライマー	12
蒼き狼と白き牝鹿	18
赤川次郎の幽霊列車	23
悪魔城スペシャルぼくドラキ	24
アフターバーナー	18
アメリカ大統領選挙	16
アメリカンドリーム	20
アメリカンフットボー	25
アルカノイド	17
アルカノイドⅡ	17
イース	15
イース2	21
怒Ⅱ	15
囲碁九路盤対局	35
囲碁指南	35
囲碁名鑑	18
維新の嵐	35
いただきストリート	28
井出洋介名人実戦麻雀	23
井出洋介実戦麻雀2	38
ウィザードリィ	24
ウィザードリィⅡ	9
ウィザードリィⅢ	21
ウィナーズカップ	16
ウルティマ	8
AD&Dヒーローオブランス	30
SDナイトガンダム物語	22
SDガンダム2カプセ	22
SDガンダム3英雄戦	28
SD戦国武将列伝烈火	18
SDバトル大相撲・平成ヒーロ	18
SDヒーロー総決戦	18
オセロ	30
オホーツクに消ゆ	9
オリュンポスの戦い	11
■カ行	
仮面ライダー倶楽部	16
川のぬし釣り	26
ガンサイト	22
がんばれゴエモン2	23
がんばれゴエモン外伝	13
究極タイガー	15
京都財テク殺人事件	20
京都花の密室殺人事件	9
京都龍の寺殺人事件	13
キングオブキングス	22
ギャリバン	12
ぎゅわんぶらぁ自己中	20
ぎゅわんぶらぁ自己2	30
銀河英雄伝説	15
クォース	14
クォーターバックスクランブル	25
孔雀王Ⅱ	19
黒鉄ヒロシの予想大好き	18
グラディウス	9
グランドマスター	24
グレートタンク	13
グレムリン2	22
ケルナグール	3
ゲートイン馬券必勝学	30
ゲームパーティー	15
激亀忍者伝	11

激闘プロレス!!闘魂伝説	16
ゲバラ	19
甲子園	25
コズミックウォーズ	6
コナミックスポーツインソウル	16
魂斗羅	16
ゴーストバスターズ2	20
ゴジラ	18
五目ならべ	26
ゴルゴ13第2章	10
ゴルフグランドスラム	42
■サ行	
西遊記ワールドⅡ天上	18
魁!!男塾疾風1号生	13
殺意の階層	9
里見八犬伝	9
砂漠の狐	13
沙羅曼蛇(サラマンダ)	15
三國志	30
三國志Ⅱ	70
三国志（中原の覇者）	22
サンサーラ・ナーガ	20
サンリオカーニバル	20
ザ・ブラックバス	20
ザ・ブラックバス2	21
ザ・マネーゲーム	15
シャッフルパックカフ	18
シャドウブレイン	30
上海	20
上海Ⅱ	25
ジャッキーチェン	16
雀豪	17
ジャンピング・キッド	16
ジャンボウ	8
じゅうべえくえすと	28
水滸伝	35
スーパー魂斗羅	15
スーパースタープロレスリング	19
スーパーチャイニーズ3	24
スーパーマリオ	16
スーパーマリオ3	33
スーパーラグビー	28
スペースインベーダー	15
Zガンダムホットスクランブル	14
ゼビウス	5
全米プロバスケット	16
■タ行	
タイトーグランプリ	22
タイトーチェイスHQ	14
タイムズ・オブ・ロア	15
武田信玄	13
武田信玄2	15
谷川浩司の将棋指南Ⅱ	32
谷川浩司の将棋指南Ⅲ	34
田村光昭の麻雀ゼミナール	20
ダークロード	25
大怪獣デブラス	15
大航海時代	70
大戦略	35
ダイナマイトボール	14
ダウンタウン熱血物語	29
ダウンタウン熱血行進曲そ	32
双截龍(ダブルドラゴン)	21
ダブルドラゴンⅡ	16

ダンジョン・キッド	18
ダンジョン&マジック	13
チャンピオンシップボーリング	23
中国雀士ストーリー東風	19
千代の富士の大銀杏	19
ツインビー3	28
釣りキチ三平	14
T.M.N.T.	28
テクモボウル	28
テクモワールドカップサッカー	28
鉄道王	28
テトリス	25
天地を喰らう	18
天地を喰らうⅡ諸葛孔	44
トップガン	18
トップガンデュアルファイターズ	28
ドクターマリオ	30
ドラえもんギガゾンビ	28
ドラゴンクエスト	22
ドラゴンクエストⅢ	20
ドラゴンズ・レアー	20
ドラゴンボール神龍の	12
ドラゴンボール大魔王復活	12
ドラゴンボール3悟空伝	16
ドラゴンボールZ強襲	25
■ナ行	
ナイトライダー	15
中嶋悟F-1ヒーロー	21
ナポレオン戦記	14
ナムコクラシック	26
ナムコット麻雀3マージャン天国	22
虹のシルクロード	28
ニチブツ麻雀Ⅲマージャン	22
NYニャンキーズ	20
忍者じゃじゃ丸銀河大	22
熱血硬派くにおくん	18
熱血高校ドッジボール	30
熱血高校ドッジボールサッカ	28
NORTH&SOUTH	15
信長の野望戦国群雄伝	52
■ハ行	
覇邪の封印	10
早打ちスーパー囲碁	15
ハリキリスタジアムⅢ	28
半熟英雄	15
バーズ・テイル	15
バーディーラッシュ	16
爆笑！スターものまね	15
爆笑愛の劇場	28
爆笑！人生劇場	30
爆笑！人生劇場2	20
バトルスタジアム	22
バトルフリート	30
バルーンファイト	10
パーフェクトボーリング	14
パーマン	20
パチ夫くん	18
パチ夫くん2	25
パチ夫くん3帰ってき	30
パックマン	15
パリダカールラリース	23
必殺仕事人	22
ビーバップハイスクール	9
ビバラスベガス	18

ファイティングゴルフ	28
ファイナルファンタジー	25
ファイナルファンタジーⅡ	21
ファイナルラップ	28
ファミコン・トップマネジメント	30
ファミコンウォーズ	25
ファミコン将棋竜王戦	25
ファミコン名人戦	25
ファミリークイズ4人はライ	12
ファミリーサーキット	20
ファミリージョッキー	21
ファミスタ'91	25
ファミリーテニス	20
ファミリーピンボール	15
ファミリーボクシング	18
ファミリーマージャン	23
ファミリーマージャンⅡ	20
不思議の海のナディア	25
ベガスコネクション	12
ベストプレープロ野球'90	26
ホームランナイター'90ザペナントリ	12
ホールインワン・プロフェッショナル	30
北斗の拳Ⅲ（凄拳烈伝）	20
北斗の拳4	30
本将棋	24
本命(競馬シュミレーション)	25
ボンバーマン	18
ボールトゥフィニッシュ	28
ポパイの英語遊び	5
■マ行	
麻雀	16
麻雀大会	33
マイクタイソン・パンチアウト	25
マイトアンドマジック	30
魔界村	8
MOTHER	15
まじかる★タルるート	25
マジックダーツ	30
まじゃべんちゃー麻雀	16
マックスウォーリアー	20
松本亨の株式必勝学	8
松本亨の株式必勝学Ⅱ	8
マリオブラザーズ	10
水島新司の大甲子園	18
ミッキーマウス	14
水戸黄門	13
水戸黄門2	16
ムサシの冒険	18
迷宮の達人大迷路	16
女神転生Ⅱ	33
メタルフレームサイバスター	15
モアイくん	13
魍魎戦記摩陀羅(モウリョウ	18
燃えろプロサッカー	18
桃太郎伝説	26
桃太郎電鉄	30
森田の将棋	36
■ヤ行	
夢ペンギン物語	20
■ラ行	
ラストハルマゲドン	28
ロックマン	30
ロックマンⅡ	29
ロックマン3Dr.ワイリーノ	32

ロボコップ	13
■ワ行	
ワールドボクシング	14
ワイワイワールド	9
ワイワイワールド2	18
ワギャンランド	17
ワギャンランド2	20
ウルトラマン	40
F-ZERO	40
ジャンボ尾崎のホールインワン	40
スーパーマリオワールド	35
ダライアスツイン	45
遥かなるオーガスタ	50
パイロットウイングス	38
BIG RUN	40
ファイナルファイト	35
ポピュラス	32
●PCエンジンソフト	
R・TYPE1	12
R・TYPE2	13
アウトラン	22
アフターバーナーⅡ	30
1943改	30
ウイニングショット	12
エアロブラスターズ	20
S.C.I.	25
F1サーカス	40
F1トリプルバトル	34
F1ドリーム	33
F-1パイロット	22
オーバーライド	20
オペレーションウルフ(PC)	20
改造町人シュビビンマン	16
カダッシュ	25
カトちゃんケンちゃん	8
キックボール	19
ギャラガ88	8
KLAX	14
これがプロ野球'90	20
ゴモラ・スピード	10
最後の忍道	22
サイバーナイト	32
サイレントデバッカーズ	30
将棋初段一直線	32
ジャッキーチェン ドラゴンロード	23
スーパーバレーボール	28
スーパー桃太郎電鉄	32
スプラッターハウス	18
天聖龍(セイントドラゴン)	18
ゼロヨンチャンプ	28
チャンピオンレスラー	25
超絶倫人ベラボーマン	20
TVスポーツフットボール	32
トイショップボーイズ	20
ネクタリス	24
熱血高校ドッチボールPC番	27
バーニングエンジェル	18
バリバリ伝説	25
パックランド	12
PC原人	12
ファイナルラップツイ	27
ファイヤープロレスリング	26
フォーメーションサッカーヒューマンカップ	30
ボンバーマン	26

ポピュラス	40
麻雀学園東間宗四郎	55
麻雀学園マイルド	30
麻雀刺客列伝麻雀ウォ	25
メルヘンメイズ	22
モトローダー	22
モトローダーⅡ	32
桃太郎活劇	24
USAプロバスケットゲーム	24
ラビオ・レプス・スペシ	22
レジェンドオブヒーロートンマ	25
ワールドスタジアム91	30
ワールドビーチバレー	21
わいわい麻雀	18
ワラビー！！	22
ワルキューレの伝説	25
ワンダーモモ	10
●PC用CD-ROM	
イースⅠ・Ⅱ	45
イースⅢ	40
うる星やつら(CDツキフクム	27
エグザイル時の狭間に	32
エルディス	25
クイズアベニュー	26
コズミックファンタジー2冒険	35
サイバーシティOEDO808	25
三国志英傑天下に臨む	42
雀偵物語	22
スーパー大戦略	23
ダウンロード2	32
天外魔境	32
ハイグレネーダー	30
ファイティングストリート	26
魔晶伝紀ラ・ヴァルー	35
マスター・オブ・モンスターズ	30
魔笛伝説アストラリウス	24
マンホール	26
らんま1／2	28
ロードスピリッツ	30
●ゲームボーイソフト	
アメリカ横断ウルトラクイズ	16
F-1レース	16
F1スピリット	18
F1ボーイ	16
オセロ	12
海戦ゲームNAVYBLUE90	14
カプコンクイズハテナ?ノ大冒険	16
機動警察パトレイバー	9
鬼忍降魔録ONI	10
ゲームボーイウォーズ	16
コントラ	14
ゴーストバスターズ2	9
SA・GA2秘宝伝説	25
上海	12
スーパーチャイニーズランド	9
スーパーマリオランド	14
スーパー桃太郎電鉄	20
戦国忍者くん	12
ちびまる子ちゃん	14
ツインビーだ！	14
TMNT	16
テトリス	14
トーピドー・レンジ	12
ドクターマリオ	16

ドラゴンズ・レアー	13
ドルアーガの塔	14
熱血硬派くにお君番外	16
信長の野望ゲームボーイ版	20
バブルボブル	16
パチンコタイム	12
パロディウスだ！	15
パワーミッション	10
飛龍の拳外伝	15
ファーステストラップ	17
ファミリージョッキー	12
プロレス	14
ボンバーボーイ	16
ミニパット	10
モンスターメーカー	18
役満	14
レーシング魂	15
●メガドライブソフト	
アイラブミッキーマウス	21
アフターバーナーⅡ	30
ヴァリス3	40
ヴェリテックス	24
FZ戦記AXIS	20
尾崎直道のスーパーマスターズ	25
片山まさゆきの麻雀道	28
キューティ鈴木のリングサイドエ	24
コラムス	25
ゴールデンアックス	18
シャイニング&ザ・ダクネス	42
雀偵物語	40
JOE MONTANA FOOTBALL	26
スーパー大戦略	32
スーパーハングオン	20
大魔界村	20
ディック・トレーシー	25
ハードドライビン	28
バハムート戦記	28
ファンタシースターⅡ	14
フォゴットンワールド	15
不思議の海のナディア	30
マイケルジャクソンズムーンウォーカー	25
魔物ハンター妖子第七	30
ミッドナイトレジスタンス	30
武者アレスタ	28
レッスルボール	28
ウッディポップ	10
キネティック・コネクション	13
ザ・プロ野球'91対戦	12
対戦麻雀・好牌	10
ミッキーマウスのキャッスルイリュージ	15
●ゲーム機本体ほか	
ファミコン本体	45
スーパーファミコン本体	180
PC用CD-ROM	220
GT用TVチューナ	70
天の声2	7
PCエンジン本体	75
PCエンジンコアグラフィックス	85
PCエンジンシャトル	55
PCエンジンGT	250
ゲームボーイ本体	65
メガドライブ本体	50
ゲームギア本体	70
GG用TVチューナー	30

業者様へ

★書店、レンタルビデオショップ等で「ファミコンコーナーを」とお考えの方、お手伝い致します。高収益率！小スペースでもOK！是非一度お問い合わせ下さい。

ファミコン 箱・説明書・附属品などの傷み、落書きは2〜3ポイント差し引かれます、但、ソフトによって説明書・附属品が重要なものは、大幅に引かれます。また、カセットに落書きやラベルの剥がれたものは、1ポイントになります。

ゲーム機本体など 箱・説明書の有無や使用状態により大幅に査定が変わります。

PCエンジン ゲームボーイ メガドライブ 箱・説明書・カードケースなど全て揃っていない場合査定が1ポイントまで下がります。

▲この表にないソフトも高く買います！電話で聞いて下さい。

交換買取申込書

電話受付番号〔　　　　〕

フリガナ

氏名　　年令　　才　　電話番号

住所 □□□-□□

君が送るソフト

1　　5
2　　6
3　　7
4　　計(　　)本(　　)ポイント

交換の場合

君のほしいソフト	ポイント
1	
2	
3	

送料として(　　)ポイント

不足追加切手(　　円)

買取の場合

お支払方法

郵便払出・現金書留

現金書留の場合、早く届きますが買取り金額から500円差し引かれます。郵便払い出しの場合、送料はかかりませんが、手続きに2週間くらい掛かることがあります。

保護者氏名　印　18才未満の人は必ず記入して下さい。

販売申込書

受付番号〔　　　　〕

フリガナ

氏名　　年令　　才

住所 □□□-□□

☎　　―

希望ソフト

1	円
2	円
3	円
送料(　　)円	計

保護者氏名　印　18才未満の人は必ず記入

送料	宅配便	郵便小包
北海道 沖縄	1200円	800円
東北	900円	700円
関東 信越 四国 九州	800円	600円
北陸 中部 関西 中国	700円	500円

※商品の送料は右の表を見て下さい。(100円=1ポイントです) 詳しくは電話で確認して下さい。

今すぐ電話!! ファミコン・PCエンジン・メガドライブ

交換・買取・通信販売

通信販売

●申込方法●
まず電話で在庫と価格を確認して、受付番号を聞いてから、販売申込用紙に漏れなく記入し、代金と一緒に必ず、現金書留で送って下さい。

※価格は箱・説明書付き、平成３年３月１０日現在のものです。

●ファミコンソフト

アイギーナの予言・・・¥1500	キャッスルクエスト・・・¥2300	ｽｰﾊﾟｰブラックオニキス・・・¥2500	ディグダグ・・・¥2600	パロディウスだ！・・・¥4300	マッドシティ・・・¥1700
アイスクライマー・・・¥2300	キャプテン翼・・・¥2900	スーパーマリオ３・・・¥4900	デッドフォックス・・・¥2300	必殺仕事人・・・¥4000	マッピーキッズ・・・¥3100
蒼き狼と白き雌鹿・・・¥3600	キャプテン翼Ⅱ・・・¥4100	スカイキッド・・・¥2000	時の過ぎゆくままに・・・¥3600	必殺道場破り・・・¥2400	水島新司の大甲子園・・・¥4000
悪魔城伝説・・・¥2900	グーニーズ・・・¥1900	スクウェアのトムソーヤ・¥1700	ﾄｯﾌﾟｶﾞﾝﾃﾞｭｱﾙﾌｧｲﾀｰｽﾞ・・・¥4600	ﾌｧｲﾅﾙﾌｧﾝﾀｼﾞｰⅢ・・・¥3300	水戸黄門２・・・¥3300
イース２・・・¥3300	グーニーズ２・・・¥1700	聖飢魔Ⅱ悪魔の逆襲・・・¥2500	ドラえもんギガゾンビの・¥4700	ファイヤーエンブレム・・・¥3000	未来戦士ライオス・・・¥1300
維新の嵐・・・¥6900	激闘スタジアム!!・・・¥2600	聖闘士星矢完結編・・・¥1800	ドラゴンクエストⅣ・・・¥3900	ﾌｧﾐｺﾝｼﾞｬﾝﾌﾟ英雄列伝・・・¥1300	女神転生・・・¥2100
ウィザードリィ・・・¥3900	ゲゲゲの鬼太郎・・・¥1900	太陽の神殿・・・¥1700	ドラゴンボールＺ強襲！・¥4900	ファミリーマージャンⅡ・・・¥3800	モアイくん・・・¥2900
ウィザードリィⅡ・・・¥1900	源平討魔伝・・・¥1700	高橋名人の冒険島・・・¥2700	２０１０ｽﾄﾘｰﾄﾌｧｲﾀｰ・・・¥3100	ヘラクレスの栄光Ⅱ・・・¥2900	燃えろ！柔道ＷＡＲＲＩ・¥3100
ウルティマ・・・¥2100	御存知弥次喜多珍道中・・・¥2900	たけしの戦国風雲児・・・¥1600	忍者龍剣伝・・・¥2400	ﾍﾞｽﾄﾌﾟﾚｰﾌﾟﾛ野球(新)・・・¥1900	燃えろプロテニス・・・¥1500
ＡＤ＆Ｄﾋｰﾛｰｵﾌﾞﾗﾝｽ・・・¥5600	さんまの名探偵・・・¥1600	たけしの挑戦状・・・¥1900	忍者龍剣伝Ⅱ・・・¥2600	ﾍﾞｽﾄﾌﾟﾚｰﾌﾟﾛ野球Ⅱ・・・¥2500	燃えプロ’９０感動編・・・¥3500
SDナイトガンダム物語・・・¥3900	新里見八犬伝・・・¥3900	武田信玄２・・・¥3100	熱血高校ﾄﾞｯｼﾞﾎﾞｰﾙｻｯｶｰ・・・¥4000	北斗の拳Ⅲ(凄拳烈伝)・・・¥3700	桃太郎伝説・・・¥3900
ＳＤガンダム２カプセル・¥3900	新・燃えろ！プロ野球・・・¥2200	田代まさしのﾌﾟﾘﾝｾｽがい・¥2900	信長の野望戦国群雄伝・・・¥7000	不如帰(ﾎﾄﾄｷﾞｽ)・・・¥3500	妖怪道中記・・・¥2300
Ｆ１レース・・・¥2100	じゃじゃ丸撃魔伝・・・¥2000	ダイナマイトボール・・・¥2900	早打ちスーパー囲碁・・・¥2900	本命(競馬ｼｭﾐﾚｰｼｮﾝ)・・・¥4300	ﾗｻｰﾙ石井のﾁｬｲﾙｽﾞｸｴｽﾄ・・・¥1100
オセロ・・・¥4900	じゃじゃ丸忍法帳・・・¥1000	双截龍(ﾀﾞﾌﾞﾙﾄﾞﾗｺﾞﾝ)・・・¥3900	ハリキリスタジアムⅢ・・・¥4900	ボンバーキング・・・¥1500	ラストハルマゲドン・・・¥4900
オホーツクに消ゆ・・・¥2300	じゃりん子チエ・・・¥2100	超人ｳﾙﾄﾗﾍﾞｰｽﾎﾞｰﾙ・・・¥2600	半熟英雄・・・¥2900	ボンバーマン・・・¥3600	レーサーミニ四駆ｼﾞｬﾊﾟﾝ・¥2900
がんばれゴエモン・・・¥2900	スゥィートホーム・・・¥2300	釣りキチ三平・・・¥2900	爆笑！人生劇場・・・¥4500	マーダークラブ・・・¥3400	ロックマン３Dr.ﾜｲﾘｰﾉ・・・¥4900
がんばれゴエモン２・・・¥3900	スーパーチャイニーズ２・・・¥3000	天地を喰らう・・・¥3600	爆笑！人生劇場２・・・¥4200	ﾏｲｸﾀｲｿﾝ・ﾊﾟﾝﾁｱｳﾄ・・・¥3900	ワイワイワールド２・・・¥3900
がんばれゴエモン外伝・・・¥3100	スーパーチャイニーズ３・・・¥4500	ディープダンジョンⅢ・・・¥1500	バットマン・・・¥3100	ＭＯＴＨＥＲ・・・¥3300	ワルキューレの冒険・・・¥1300

●スーパーファミコンソフト

SDザ・グレイトバトル・・・¥4100	グラディウスⅢ・・・¥6400	ｼﾞｬﾝﾎﾞ尾崎のﾎｰﾙｲﾝﾜﾝ・・・¥7300	ダライアスツイン・・・¥6500	パイロットウイングス・・・¥5900	ファイナルファイト・・・¥6600

●ＰＣエンジンソフト

アウトラン・・・¥4300	究極タイガー・・・¥3900	凄ノ王伝説・・・¥900	謎のマスカレード・・・¥3500	ﾌｫｰﾒｰｼｮﾝｻｯｶｰﾋｭｰﾏﾝｶｯﾌﾟ・・・¥4900	ワールドスタジアム・・・¥2300
イメージファイト・・・¥4100	源平討魔伝(PC)・・・¥3000	戦国マージャン・・・¥2900	ネクロマンサー・・・¥1300	弁慶外伝・・・¥2900	鏡の国のレジェンド・・・¥1900
エイリアンクラッシュ・・・¥3300	サイドアーム・・・¥1900	大地くんクライシス・・・¥3900	はにいいんざすかい・・・¥2600	ミスターヘリの大冒険・・・¥2700	雀偵物語・・・¥4100
Ｓ．Ｃ．Ｉ．・・・¥4100	上海・・・¥3300	チャンピオンレスラー・・・¥4300	パワーリーグⅢ・・・¥3900	桃太郎伝説ターボ・・・¥3400	スーパーアルバトロス・・・¥3100
Ｆ１トリプルバトル・・・¥5100	シンドバット地底の魔宮・¥3700	超絶倫人ベラボーマン・・・¥3400	飛装騎兵カイザード・・・¥3500	桃太郎伝説Ⅱ・・・¥4600	スーパーダライアス・・・¥4100
ガイアの紋章・・・¥1900	獣王記・・・¥3100	ドラゴンスピリット・・・¥1100	Ｐ・４７・・・¥3100	妖怪道中記・・・¥900	マーダークラブＪ・Ｂ１・・・¥3900
がんばれゴルフボーイズ・¥1600	スーパースターソルジャ・¥3300	ナグザットスタジアム・・・¥3100	ﾌｧｲﾔｰプロレスリング・・・¥4900	ﾛｰﾄﾞﾗﾝﾅｰﾛｽﾄﾗﾋﾞﾘﾝｽ・・・¥3300	ラストハルマゲドン・・・¥4400

●ゲームボーイソフト

あやかしの城・・・¥1900	機動警察パトレイバー・・・¥1900	魁！男塾冥鳳島決戦・・・¥2000	テトリス・・・¥2500	爆裂戦士ウォーリア・・・¥1900	北斗の拳壮絶十番勝負・・・¥1900
アレイウェイ・・・¥1900	キュービリオン・・・¥1900	四川省・・・¥1900	トランプボーイⅡ・・・¥2100	ピットマン・・・¥1900	マスターカラテカ・・・¥1900
ウルトラマン倶楽部敵怪・¥1300	クイックス・・・¥1900	スーパー桃太郎電鉄・・・¥3300	ドラキュラ伝説・・・¥2100	ピンボールパーティー・・・¥1900	役満・・・¥2300
SDｶﾞﾝﾀﾞﾑSD戦国伝国盗り・¥1900	グレムリン２・・・¥1900	ＳＥＬＥＣＴＩＯＮ・・・¥1900	ドルアーガの塔・・・¥2500	ファミスタ・・・¥2100	レッドアリーマー魔界村・¥1900
SDｶﾞﾝﾀﾞﾑ外伝ﾗｸﾛｱﾝﾋｰﾛｰ・・・¥3200	ＳＡ・ＧＡ(魔界塔士)・・・¥1900	タイトーチェイスＨＱ・・・¥1900	熱血硬派くにお君番外乱・¥2900	フリップル(GB)・・・¥1900	ロックンチェイス・・・¥1900

●メガドライブソフト

ウィップラッシュ・・・¥2800	カース・・・¥1700	シャドーダンサー・・・¥4500	ストライダー飛竜・・・¥3900	ダイナマイトデューク・・・¥4100	フェリオス・・・¥2600
ヴァーミリオン・・・¥1900	孔雀王Ⅱ・・・¥2100	獣王記・・・¥1900	スペースハリアーⅡ・・・¥2300	ダライアスⅡ・・・¥5600	ヘルツォークツヴァイ・・・¥2900
ＸＤＲ・・・¥2900	ゲイングランド・・・¥4500	重装機兵レイノス・・・¥3500	ソーサリアン・・・¥4100	バーニングフォース・・・¥4000	北斗の拳・・・¥3900
おそまつくん・・・¥1700	サイバーボール・・・¥4100	スーパーハイドライド・・・¥1600	ＴＡＴＳＵＪＩＮ・・・¥2600	ファイナルブロー・・・¥3900	マージャンＣＯＰ・竜・・・¥2900

この他にも在庫はどっさり！
ほしいソフトがあったらジャンジャン電話してネ！

●価格はすべて消費税を含んでいます。
●バッテリーバックアップの電池切れに関しては、保証できませんので、ご了承下さい。

㊢キャンペーン実施中!!

まとめてカセットを送ってもらうと５本につき２ポイントアップ！（※箱・説明書がない場合は２本で１本分です。）

(例)５本以上で＋２ポイント、10本以上で＋４ポイント
15本以上で＋６ポイント、20本以上で＋８ポイント…

新品ハードや新作ソフトの予約もできます。
ジャンジャン電話で聞いてネ！

ポイントチケットって知ってる!?

ソフパルでは君のソフトやハードを希望の商品と交換して、ポイントが余った時でも「ポイントチケット」でお返しします。チケットはいつでもポイントとして交換に使えるヨ！

また、今すぐ交換したいソフトなどが無いときでも、君の持っているポイントの高いソフトをチケットに換えておくこともできます。そうすれば、欲しいソフトが出た時に、手持ちのソフトのポイントが下がっていてガッカリ、なんてこともないわけだ！

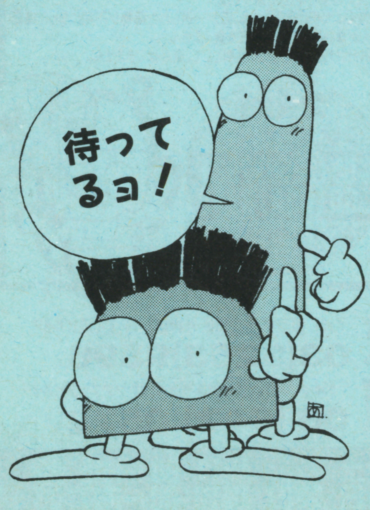

㈱ソフパル通信販売・交換・買取センター
通販申込先▶〒556 大阪市浪速区日本橋5丁目14-20越前ビル5F

06(647)7894

ファミコン専用電話
平日/午前11:00〜午後8:00
日祝/午前10:00〜午後7:00
第２木曜定休

※この広告の価格は通販専用です。
お店の価格とは異なる場合がありますので御注意下さい。

FAMI-COM SHOP
そふぱる

●日本橋（本店・南店）

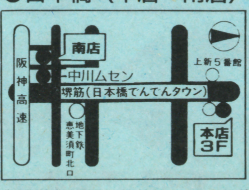

●堺東駅前（堺東店）

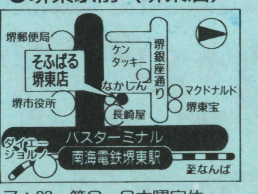

店舗営業時間　午前11：00〜午後7：30　第2・3木曜定休

る。買取り実績NO.1!

中古交換 通信販売は ファミコンクラブ 7 ファミコンクラブ 8 を見てね。

ファミコンクラブ 1

お申し込み方法

新品交換したい人

新作ソフト交換マップ

FC 4/5売	PC 4/5売	MD 5/31売	CDロム 4/19売	MD 5/31売
天地をくらうII	ポピュラス	アドバンスド大戦略	パチ夫くん幻の伝説	ファステスト・ワン
75マップ必要です。	60マップ必要です。	75マップ必要です。	105マップ必要です。	60マップ必要です。

交換 新作マップ表

※定価10,000円までのソフトは75マップ必要です。
※定価 8,000円までのソフトは60マップ必要です。
※定価 6,500円までのソフトは50マップ必要です。
※定価 5,500円までのソフトは40マップ必要です。
※定価 4,500円までのソフトは35マップ必要です。
※定価 3,500円までのソフトは28マップ必要です。
※定価 3,000円までのソフトは24マップ必要です。

交換レート表

- PCエンジンスーパーグラフィックスは280マップ必要です。
- PCエンジンコアグラフィックスは165マップ必要です。
- CDロムは(インターフェイス付)370マップ必要です。
- リンクスは210マップ必要です。
- セガメガドライブは135マップ必要です。
- ゲームボーイは120マップ必要です。(電話で確認してね)

1 交換したい新作ソフトを決めよう。
これから発売されるソフトの中で定価と発売日が決まっているものから選んでね。

2 上の交換レート表で交換必要マップ数を調べよう。
ソフトの定価を調べて上のマップ表で交換に必要なマップ数を見てね。本体は上のレート表を見てね。

3 マップ数が変わっていないか電話で確認してね。
希望するソフトが受付できるか送るソフトのマップ数に変更がないか、電話で聞いてね。

4 君が持っているソフトのマップ数を調べよう。
2 3 4 5 ページを見て君のソフトのマップを調べてね。箱と説明書が無いと半分のマップになるよ。10マップ以上でどちらかある場合は半分にしたものに1マッププラスだよ。もしマップが足りない人は1マップ150円で切手を足してね。

5 ソフトと申し込み書を一緒に送ってね。
ダンボール箱などにいれてこわれないようにしてね。必ず小包か宅急便で送ってね。

6 新作ソフトが届きます。
発売日にファミコンクラブより発送します。あまった分はソフトと一緒にチケットで送ります。

売りたい人

1 マップの変更がないか電話で確認してね。
2 3 4 ページを見て送るソフトが決まったら聞いてね。

2 申込書 8 ページと一緒にソフトを送ってね。
箱などにいれてこわれないようにしてね。必ず郵便小包みか宅急便で送ってね。

3 ファミコンクラブで金額の計算をします。
箱と説明書がない場合は半分になるよ。どちらかがあれば、半分にしたものにプラス1マップ。書留手数料400円マイナスされます。

4 現金書留でお手元にお金が届きます。
ファミコンクラブに届いてから、1週間～10日ぐらいでお送りします。(原則として返品はできません)

■注意■

1. 箱・説明書がない場合は、半分のマップになります。
2. 付属品がないと3マップマイナスだよ!(人形・マップなど)
3. ソフト・本体の汚れのひどいもの落書きのあるものや、箱・説明書の破損のひどいものは受け付けられません。
4. 本体など故障しているもの、同じソフトが2本以上ある場合は、申し込みをおことわりすることがあります。
5. 送るときは、必ず申込書に記入して荷物の中に入れてください。荷物の中にはお金を絶対入れないでください。紛失した場合責任を負いません。
6. 未成年のかたは、保護者氏名を書いてもらい、ハンコを押してもらってね。
7. 必ず宅急便か郵便小包みで送ってね。
8. 送り状の控えは大切に保管してね。万が一送られた荷物が不明になった場合、送り状控えがないと当社では責任を負えません。
9. こちらで受け付け完了した場合、原則として、返品はできません。

24時間 テレフォンサービス
東京 03(3258)7929
大阪 06(634)3713
システムの説明がきけるよ!!

こういう点に注意してね!!

■同業者の皆様方へ

新品・中古ソフト、本体、攻略本、サプライ、高額にて買取りします。(見積可)お気軽に御相談ください。

■攻略本買取りま～す。

定価 300円～ 499円まで。	10マップ
定価 500円～ 999円まで。	20マップ
定価1,000円～1,499円まで。	30マップ
定価1,500円～	40マップ

■目次

1 申し込み案内
2～5 買取りマップ表
6 海外ソフト
7 中古交換マップ表
8 申し込み方法・申し込み案内

日本ファミコンクラブ

株式会社ソフマップ

送り先
東京 〒101 東京都千代田区外神田3-14-9北沢ビル8F 03(3253)9596
大阪 〒556 大阪市浪速区日本橋5-6-22 ソフマップビル3F 06 (647) 0572

年中無休 電話受付 AM11:00～PM7:00/店頭 ●月～金 AM11:50～PM8:00 (東京1号店のみ毎日AM10:30～PM7:30) ●土 AM11:00～PM8:00 ●日・祭日 AM10:00～PM7:00

ファミコンクラブ 2

日本ファミコンクラブ

君のいらないソフトをほしいソフトと交換しよう

交換・買取りマップ表 買取りは1マップ100円です。このマップ表は君がもっているソフトのマップ表だよ!

PCソフト

ソフト名	マップ
ア行	
R-TYPE2	20
アウトライブ	10
アウトラン	31
青いブリンク	10
アドベンチャーアイランド	24
アトミックロボキット	16
アフターバーナー2	31
アヴェンジャー(CD)	25
暗黒伝説	17
イース1・2(CD)	36
1943改	35
イメージファイト	26
ヴァリス2(CD)	31
ヴァリス3(CD)	32
ヴェイグス	12
ヴォルフィールド	10
うる星やつら(CD)	29
ウルトラボックス1号	16
ウルトラボックス2号(CD)	20
エアロブラスターズ	30
エイリアンクラッシュ	20
エグザイル	41
S.C.I	28
F1サーカス	40
F1ドリーム	30
F1トリプルバトル	33
F1パイロット	14
エルディス(CD)	24
OEDO 808(CD)	26
オーダイン	14
オーバーライド	24
オペレーションウルフ	24
おぼっちゃまくん	22
オルディネス	30
カ行	
改造町人 シュビビンマン	16
ガイフレーム	12
鏡の国のレジェンド	8
カダッシュ	30
かっとび宅配くん	24
カルメン・サンディエゴを追え!(CD)	16
ガンヘッド	20
奇々怪界	12
キックボール	18
ギャラガ'88	10
究極タイガー	17
ぎゅわんぶらあ自己中心派(CD)	10
恐竜大図鑑(CD)	26

ソフト名	マップ
キング・オブ・カジノ	16
クイズアベニュー	29
クイズまるごとTHEワールド(CD)	30
クラックス	20
GULCLIGHT－TDF2－	31
クロスワイパー	26
源平討魔伝	16
ゴールデンアックス(CD)	8
コズミックファンタジー(CD)	28
コズミックファンタジー2	37
コブラ(CD)	14
ゴモラスピード	24
これがプロ野球'89	10
これがプロ野球90	20
サ行	
最後の忍道	26
サイドアーム	8
サイドアームSP	8
サイバークロス	16
サイバーコア	8
サイバーナイト	31
サイレンドデバッガーズ	24
ザ・プロ野球(CD)	28
三国志(CD)	49
サンダーブレード	29
J.Bハロルド殺人クラブ	28
地獄めぐり	16
実戦株式倍バイゲーム	22
シティーハンター	10
忍	12
ZIPANG	24
ジャッキーチェン	24
J.ニクラウス チャンピオンシップ	24
J.ニクラウスワールドゴルフツアー	26
雀偵物語	24
上海	14
上海2(CD)	12
獣王記	14
獣王記(CD)	6
将棋修行初段一直線	30
死霊戦線	8
シンドバットの大魔宮	16
スーパーアルバトロス(CD)	10
スーパースターソルジャー	18
スーパー大戦略(CD)	24
スーパーダライアス(CD)	30
スーパーバレーボール	26
スーパー桃太郎電鉄	32

ソフト名	マップ
スピンペア	22
ゼビウス ファードラウト伝説	34
ゼロヨンチャンプ	35
スプラッターハウス	19
スプレンデットサーガ	24
スペースインベーダ	12
スペースハリアー	8
天聖龍(セイントドラゴン)	28
関ケ原	24
戦国麻雀	10
倉庫番WORLD	28
ソルビアンカ(CD)	22
タ行	
大旋風	24
大地くんクライシス	24
タイトーチェイスHQ	16
ダイハード	24
大魔界村(SG)	14
ダウンロード	14
ダウンロードII(CD)	28
武田信玄	12
ダブルリング	22
ダライアス・プラス	28
ダンジョンエクスプローラー	12
逐電屋藤兵衛	10
チャンピオンレスラー	28
超絶倫人ベラボーマン	20
TVスポーツフットボール	32
デコボコ伝説 走るワガマンマー	26
デジタルチャンプ	16
デス・ブリンガー(CD)	19
デッドムーン	36
デビルクラッシュ	21
天外魔境(CD)	28
トイショップボーイズ	15
虎への道	13
ドラえもん	7
ドロップロックホラほら	10
ドンドコドン	16
ナ行	
ナイトライダーSP	8
ナグザットオープン	24
ナグザットスタジアム(CD)	24
謎のマスカレード	7
ニュージーランドストーリー	14
ニュートピア	12
ニンジャウォーリアーズ	10
ネクタリス	26
ネクロスの要塞	20
熱血高校ドッチボールPC番外編	30
NO・RI・KO(CD)	10

ソフト名	マップ
ハ行	
バーニングエンジェル	24
バイオレントソルジャー	22
ハイグレネーダー(CD)	35
バスティール	26
パズニック	14
パズルボーイ	22
パチ夫くん幻の伝説(CD)	52
パックランド	10
バットマン	24
バトルエース(SG)	8
はにぃ おんざ ろーど	22
パラソルスター	32
パラノイア	20
バリバリ伝説	25
バルンバ	10
パワーゴルフ	12
パワードリフト	14
パワーリーグ2	10
パワーリーグ3	24
P-47	20
PC原人	18
BE-BALL	10
ビクトリーラン	10
飛装機兵カイザード	8
ビックリマン大事界(CD)	6
ファイアープロレスリング	34
ファイティングストリート(CD)	22
ファイナルマッチテニス	34
ファイナルラップツイン	26
ファイナルゾーン2(CD)	10
ファイナルブラスター	28
ファンタジーゾーン	6
フォーメーションサッカー	34
不思議の夢のアリス	26
ブラッディウルフ	16
ブル・ファイト	14
ブレイクイン	24
ヘビーユニット	8
ヘルファイヤー(CD)	24
弁慶外伝	15
北斗星の女(CD)	18
ポピュラス	26
ボンバーマン	26
マ行	
麻雀ウォーズ	20
麻雀学園(ビデオ付)	52

ソフト名	マップ
麻雀学園マイルド	24
麻雀悟空スペシャル	15
魔界プリンスどらぼっちゃん	26
魔晶伝紀ラ・ヴァルー	38
魔神英雄伝ワタル	8
マスターオブモンスターズ	33
魔笛伝説アストラリウス	26
魔動王グランゾード(SG)	12
マニアックプロレス	16
マンホール	25
Mr.ヘリの大冒険	10
みつばち学園(CD)	20
迷宮のエルフィーネ(CD)	20
めぞん一刻	8
メルヘンメイズ	22
モトローダー	14
モトローダーII	28
桃太郎活劇	24
桃太郎伝説ターボ	16
桃太郎伝説II	26
モンスターレアー(CD)	8
ヤ・ラ・ワ行	
USAプロバスケットボール	24
遊々人生	18
妖怪道中記	3
ラスタンサーガ2	12
ラストハルマゲドン(CD)	36
ラビオレプススペシャル	24
らんま1/2(CD)	28
琉球	20
レギオン(CD)	22
レジェンドオブヒーロートンマ	28
レッドアラート(CD)	10
ロードスピリッツ	26
ロードランナー・ロストラビリンス	12
ロックオン	10
ロムロムカラオケ	2
ロムロムスタジアム(CD)	8
ワールドコート	14
ワールドスタジアム'91	24
ワールドビーチバレー	20
わいわい麻雀	16
ワラビー!!	24
ワルキューレの伝説	28
ワンダーモモ	10
ワンダラーズフロムイース(CD)	36

本体各種買取表

使用状態により変動します。

スーパーファミコン
付属品全ありのみ
225マップ

本体	マップ
●ファミリーコンピューター (箱)(説)㋐㋙Ⓨ	55マップ
●ディスクシステム (箱)(説)㋐	10マップ
●ツインファミコン(新) (箱)(説)㋐㋪	100マップ
●PCエンジン (箱)(説)㋐㋙㋜Ⓨ	90マップ
●PCエンジンコアグラフィックス (箱)(説)㋐㋪㋜	120マップ
●PCエンジンシャトル (箱)(説)㋐㋪㋜	70マップ
●PCエンジンスーパーグラフィックス (箱)(説)㋐㋪㋜	140マップ
●CDロム²システム(インターフェイス付)No.1システムカード 付属品全ありのみ	210マップ
●CDロム²システム(インターフェイス付)No.2システムカード 付属品全ありのみ	270マップ
●メガドライブ (箱)(説)㋐㋪㋜	70マップ
●ゲームギア	80マップ
●ゲームボーイ	60マップ
●リンクス 付属品全ありのみ	80マップ

(箱)外箱無――12マップ引
(説)説明書無――6マップ引
㋐アダプタ無――15マップ引
㋪ビデオケーブル無―15マップ引
ⓎY端子無――6マップ引
㋙コンバータ無――15マップ引
㋜スティック(又はコントローラ無)――24マップ引

※本体の買取金額は、付属品がないと、上の表の通りマイナスされるか、おことわりすることがあります。また、使用程度によって値段が変わります。

●PCターボパット ●PCマルチタップ ●AVブースター ●アスキースティックエンジン ●GB用充電アダプター 5マップ(箱付完動品のみ)
●その他周辺3マップ

●上の表以外のソフトは、電話で確かめてください。
●箱と説明書がない場合は、半分のマップ数になります。10マップ以上でどちらかある場合は、半分したものに1マッププラスです。

ファミコンソフトは、ファミコンクラブ3 ファミコンクラブ4
メガドライブ・ゲームボーイソフトは ファミコンクラブ5 を見てね!

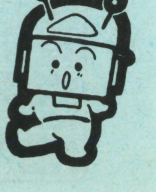

ファミコンクラブ 3

●この表は販売価格ではありません。
●この表のマップどおしの交換はできません。

買取りの場合 1マップ 100円です。

ファミコンソフト

ソフト名	マップ
闘将!ラーメン男	10
東方見聞録	6
時空の旅人	4
独眼竜政宗	6
ドクターマリオ	**28**
所さんのまもるもせめるも	12
突然マッチョマン	10
トップガン	24
トップガン2	26
トップライダー	10
ドナルドダック	20
ドナルドランド	18
トムソーヤの冒険	12
ドラえもん	14
ドラえもん ギガゾンビの逆襲	26
ドラゴンクエスト	16
ドラゴンクエスト2	14
ドラゴンクエスト3	15
ドラゴンクエスト4	16
ドラゴンズレアー	24
ドラゴンスレイヤー4	6
ドラゴンニンジャ	8
ドラゴンバスター	6
ドラゴンバスター2	6
ドラゴンファイター	10
ドラゴンボール	12
ドラゴンボール2	12
ドラゴンボール3 悟空伝	16
ドラゴンボールZ	30
ドラゴンユニット	14
ドラ・ドラ・ドラ	22
トランスフォーマーコンボイの謎	4
ドルアーガの塔	6
ドンキーコング	6
ドンキーコング算数あそび	6
ドンキーコング3	6
ドンキーコングJr.	6
ドンドコドン	16
東風	24
ナ行	
ナイトライダー	20
長靴をはいた猫	6
中嶋悟F1ヒーロー	**26**
ナッツ&ミルク	6
ナポレオン戦記	16
ナムコクラシック	24
ナムコットマージャンIII	26
南国指令スパイVSスパイ	8
なんたってベースボール	20
2010ストリートファイター	12
虹のシルクロード	26
ニチブツ麻雀3	24
2年生の算数	6
日本一の名監督	18
NEWゴーストバスターズ2	24
忍者クルセイダーズ	22
忍者くん	8
忍者くん阿修羅ノ章	12
忍者COPサイゾウ	8
忍者じゃじゃ丸銀河大作戦	20
忍者じゃじゃ丸くん	6
忍者らホイ!	20
忍者龍剣伝	12
忍者龍剣伝2	18
熱血高校ドッチボール部	30
熱血高校ドッチボール部サッカー編	26
熱血硬派くにおくん	18
NORTH & SOUTH	22
信長の野望 戦国群雄伝	48
信長の野望 全国版	20
ハ行	
バーガータイム	12
バーズ・テイル	24
バードウイーク	6
パーフェクトボーリング	16
パーマン	24
ハイウェイスター	18
バイオ戦士DAN	8
ハイドライドスペシャル	4
ハイパーオリンピック(ショット付)	4
ハイパースポーツ	4
バギーポッパー	8
爆笑!愛の劇場	26
爆笑人生劇場	**34**
爆笑!スターものまね四天王	12
覇邪の封印	10
パジャマヒーロー	20
パタパタパニック	18
パチ夫くん2	32
パチ夫くん3	**32**
パチコン	20
バツ&テリー	8
パックマン	18
パックランド	6
バットマン	22
ハットリス	20
ハッピーバースディバックス	20
バトルシティー	12
バトルスタジアム	20
バトルフリート	**26**
BANANA	12
花のスター街道	8
パピヨンギャルズ	10
バベルの塔	6
早打ちスーパー囲碁	16
パラソルヘンベえ	22
パラメデス	18
ぱられるワールド	20
パリダカールラリーSP	22
バルーンファイト	8
バルダーダッシュ	14
パロディウスだ	24
パワーサッカー	18
パワーブレイザー	10
半熟英雄	10
パンチアウト	22
ピーパータイム	16
ビックリマンワールド	20
必殺仕事人	**24**
必殺道場破り	4
ヒットラーの復活	12
火の鳥	8
ビバラスベガス	20
100万$キッド	16
百鬼夜行	10
ピラミッド	10
飛龍の拳	10
飛龍の拳2	12
飛龍の拳3	18
ピンボール	8
ピンボールクエスト	14
ファイティングゴルフ	26
ファイティングロード	10
ファイナルファンタジー	18
ファイナルファンタジー2	22
ファイナルファンタジー3	14
ファイナルミッション	12
ファイナルラップ	26
ファイヤーエンブレム	12
ファミコンウオーズ	26
ファミコン将棋竜王戦	26
ファミコントップマネージメント	36
ファミコン名人戦	30
ファミコン野球盤	16
ファミスタ'89開幕版	12
ファミスタ91	24
ファミリークイズ	18
ファミリーサーキット	**26**
ファミリージョッキー	20
ファミリースタジアム'89	12
ファミリースタジアム'90	16
ファミリーテニス	18
ファミリーピンボール	16
ファミリーボクシング	16
ファミリーマージャン	24
ファミリーマージャン2	26
ファリア	8
ファンタジーゾーン	10
ファンタジーゾーン2	14
フィールドコンバット	4
V'BALL	10
ブーヤン	10
ふしぎなブロビー	22
ふしぎの海のナディア	22
不動明王伝	6
ブライファイター	16
飛ingヒーロー	12
ブラッティーウォリアーズ	20
フラッピー	8
フリートコマンダー	26
ブルートレイン殺人事件	18
プレジデントの選択	10
プレデター	16
プロディアランド	20
プロ野球殺人事件	10
フロントライン	8
ベースボールスター	6
ベースボールファイター	20
ペーパーボーイ	**24**
ベガスコネクション	16
ヘクター87	6
ベストプレープロ野球 NEW	6
ベストプレープロ野球2	18
ベストプレープロ野球'90	**26**
ヘビーバレル	16
ヘラクレスの栄光	10
ヘラクレスの栄光2	12
ペンギンくんウォーズ	12
逢魔ケ刻	8
ポートピア殺人事件	6
ホームランナイター ペナントリーグ'90	15
ホーリーダイヴァー	4
ボール トゥ フィニッシュ	26
ボールブレーザー	4
北斗の拳	10
北斗の拳2	8
北斗の拳3	18
北斗の拳4	24
ポケットザウルス	14
ボコスカウォーズ	8
星をみる人	6
ホステージ	8
ぽっくんモグラー	18
ホッターマンの地底探検	8
不如帰	26
ポパイ	4
ポパイの英語遊び	4
ホワイトライオン伝説	8
本将棋	22
ボンバーキング	12
ボンバーマン	14
ボンバーマン2	24
本命競馬しゅみれ〜しょん	24
マ行	
麻雀	18
麻雀倶楽部永田町	20
麻雀サミット	16
麻雀大会	32
マーダークラブ(殺人倶楽部)	18
マイティボンジャック	8
マイト&マジック	**30**
マインドシーカー	4
魔界島	12
魔界村	10
マグナム危機一発	8
マクロス	6
マザー	14
まじかるタルるートくん	24
まじかるどろぴ〜	8
マジックジョン	16
マジックダーツ	26
まじゃべんちゃー麻雀戦記	20
魔鐘	8
魔神英雄伝ワタル外伝	12
摩陀羅	16
マックスウォーリアー	24
マッドシティ	6
マッハライダー	10
マッピー	10
マッピーキッズ	16
マッピーランド	12
魔天童子	20
マドゥーラの翼	8
マニアックマンション	6
マハラジャ	12
マリオブラザーズ	16
水島新司の大甲子園	26
ミッキーマウス	18
水戸黄門	6
水戸黄門2	10
ミニパッド	22
ミネルバトンサーガ	8
未来神話ジャーバス	4
未来戦士ライオス	10
ミラクルロピット	6
夢幻戦士ヴァリス	8
六三四の剣	10
ムサシの冒険	22
迷宮組曲	6
迷宮島	16
迷宮の達人大迷路	22
明治維新	18
名門第三野球部	14
名門多古西応援団	8
メカ生体ゾイド	12
メカ生体ゾイド2	12
女神転生	10
女神転生2	**33**
めざせパチプロパチ夫君	32
メジャーリーグ	16
めぞん一刻	14
メタファイト	12
メタルギア	6
メタルファイターu	6
メタルフレーム	22
メタルマックス	26
メトロクロス	6
メルヴィルの炎	12
モアイ君	20
燃えるお兄さん	18
燃えろ柔道WARRIORS	14
燃えろジュニアバスケット	12
燃えろプロ90	24
燃えろプロサッカー	18
燃えろプロテニス	8
燃えろプロ野球88決定版	4
もっとあぶない刑事	16
モトクロスチャンピオン	14
桃太郎伝説	26
桃太郎電鉄	28
森田の将棋	32
モンスターパーティー	20
ヤ・ラ・ワ行	
山村美紗 京都財テク殺人事件	26
夢ペンギン物語	24
妖怪倶楽部	8
妖怪道中記	6
横浜港殺人事件	8
四人打ち麻雀	24
ライブインパワーボール	8
ラグランジュポイント	30
ラストハルマゲドン	**36**
ラッシュアップ	22
ラフ	18
ランボー	16
リップルアイランド	12
リトルマジック	22
ルート16ターボ	8
ルナーボール	10
ルパン三世	10
霊幻道士	18
レイラ	6
レインボーアイランド	22
レーサーミニ四駆	24
レジェンドオブヒーロー	22
レッキングクルー	12
ロウオブザウエスト	4
ロードオブキング	10
ロードファイター	12
ロードマン	12
ロードランナー	8
ローラーボール	14
ローリングサンダー	8
ロケットレンジャー	12
ロックマン	32
ロックマン2	32
ロックマン3	32
ロットロット	6
ロボコップ	20
ロマンシア	8
ワープマン	10
ワールドスーパーテニス	20
ワールドボクシング	20
ワイワイワールド2	**25**
ワギャンランド	26
ワギャンランド2	24
ワルキューレの冒険	6
わんぱくダック夢冒険	18

●上の表以外のソフトは、電話で確かめてください。
●箱と説明書がない場合は半分のマップになります。10マップ以上でどちらかがある場合は、半分したものに1マッププラスです。

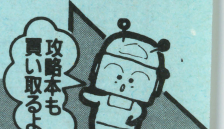

お申し込み方法は ファミコンクラブ 1 を見てね!!

日本ファミコンクラブ

株式会社ソフマップ

送り先
東京 03(3253)9596
〒101 東京都千代田区外神田3-14-9北沢ビル8F
大阪 06 (647) 0572
〒556 大阪市浪速区日本橋5-6-22 ソフマップビル3F

ファミコンクラブ 4

日本ファミコンクラブ

高額買取り・交換マップ表

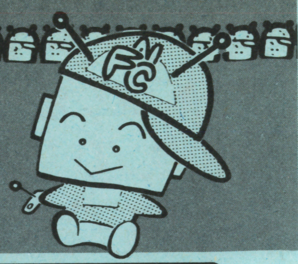

ファミコンソフト

ソフト名	マップ
ア行	
アークティック	12
AD&Dのヒルズファー	24
AD&Dヒーローオブランス	22
アーバンチャンピオン	6
アイスクライマー	12
アイドル八犬伝	12
I LOVE ソフトボール	16
アウトランダーズ	18
蒼き狼と白き牝鹿	20
赤川次郎の幽霊列車	22
悪魔君	16
悪魔城スペシャル	24
悪魔城伝説	14
悪魔の招待状	6
アストロファング	22
アストロロボ ササ	6
アタックアニマル学園	6
アドベンチャーズ オブ ロロ	14
アドベンチャーズ オブ ロロII	14
アトランチスの謎	6
アバドックス	16
暴れん坊天狗	18
アフターバーナー	26
アメリカ大統領選挙	12
アメリカンドリーム	16
アラビアンドリームシェラザード	8
アルカノイド	14
アルカノイド2	14
アルゴスの戦士	8
アルテリオス	6
暗黒神話	4
イーアールカンフー	6
イース	16
イース2	18
怒	12
怒2	16
怒3	18
いきなりミュージシャン	10
囲碁九路盤対局	30
囲碁指南	32
囲碁名鑑	34
井崎修五郎の競馬必勝学	24
維新の嵐	50
いただきストリート	24
1943	26
1942	18
1年生の算数	4
井出洋介名人の実践麻雀	28
井出洋介名人の実践麻雀2	35
イメージファイト	16
インセクターX	16
インドラの光	18
ウィザードリィ	24
ウィザードリィ2	14
ウィザードリィ3	20
WITS	14
ヴィナス戦記	8
ヴォルガードII	4
宇宙警備隊	22
宇宙船コスモキャリア	8
うっでぃぽこ	8
うる星やつら	12
ウルティマ	14
ウルティマ2(聖者への道)	12
ウルトラマン倶楽部2	16
エアーウルフ	16
エアーフォートレス	6
エイリアンシンドローム	10
ASO	12
エキサイトバイク	6
エクセリオン	6
SDガンダム2	18
SDガンダム3	30
SDガンダム外伝	28
SD戦国武将列伝	22
SDバトル大相撲	18
SDヒーロー総決戦	18
エスパー冒険隊	8
エッガーランド2	16
F-1レース	10
Mからの挑戦状	14
エモやんの10倍プロ野球	16
えりかとさとるの夢冒険	8
エリュシオン	16
エルナークの財宝	6
エレベーターアクション	12
美味しんぼ	14
オセロ	28
おそ松くん	20
おたくの星座	28
落っことしパズルとんじゃん	12
オニャンコタウン	6
オバケのQ太郎	8
オペレーションウルフ	4
オホーツクに消ゆ	8
おぼっちゃまくん	22
オリュンポスの戦い	12
カ行	
ガーディック外伝	6
ガーフィールドの一週間	16
快傑ヤンチャ丸	18
貝獣物語	8
カイの冒険	6
帰ってきた軍人将棋何やそれ!?	20
かぐや姫伝説	16
かげの伝説	6
かけふ君のジャンプ天国	6
影狼伝説	12
かってにシロクマ	14
株式道場	24
亀の恩返し	8
仮面の忍者 赤影	10
仮面の忍者 花丸	15
仮面ライダー倶楽部	24
カラテカ	6
カルノフ	6
川のぬし釣り	26
ガンサイト	24
GUN-NAC	20
がんばれゴエモン2	18
がんばれゴエモン外伝	12
がんばれゴエモン!からくり道中	10
がんばれペナントレース	6
ガンヘッド	16
キテレツ大百科	18
機動戦士Zガンダムホットスクランブル	6
キャッスルクエスト	12
キャデラック	8
キャプテンED(エド)	10
キャプテンシルバー	12
キャプテン翼	16
キャプテン翼2	22
ギャラガ	18
ギャラクシアン	16
究極タイガー	20
究極ハリキリスタジアムIII	24
究極ハリキリスタジアム'88	6
究極ハリキリスタジアム平成元年版	8
ぎゅわんぶらあ自己中心派	26
ぎゃんぶらあ自己中心派2	30
京都花の密室殺人事件	6
京都龍の寺殺人事件	12
キョンシーズ2	4
霧のロンドン殺人事件	12
銀河英雄伝説	10
銀河の三人	6
キングオブキングス	24
キングコング2	6
キングスナイト	6
キン肉マン	6
クインティ	8
グーニーズ	4
グーニーズ2	8
クォース	12
クォーターバックスクランブル	30
孔雀王	14
孔雀王2	18
KLAX	20
グラディウス	14
グラディウス2	26
グランドマスター	24
クルクルランド	4
クレイジークライマー	16
グレートタンク	16
グレムリン2	22
黒鉄ヒロシの予想大好き!勝馬伝説	24
クロスファイヤー	20
計算ゲーム 5・6年	4
計算ゲーム 4年	4
ゲートイン 馬券必勝学	26
ゲームパーティー	14
激亀忍者伝	20
激闘スタジアム	10
激闘プロレス	16
激突ミニ四駆バトル	12
ゲゲゲの鬼太郎	8
ゲゲゲの鬼太郎2	14
けっきょく南極大冒険	8
月風魔伝	4
ゲバラ	16
ケルナグール	6
幻獣創世紀	26
源平討魔伝	4
甲子園	24
ゴーストバスターズ	10
ゴジラ	22
コズミックイプシロン	8
コズミックウォーズ	6
コスモポリスギャリバン	16
御存知弥次喜多珍道中	10
ゴットスレイヤー	14
コナミックスポーツインソウル	16
コナミワイワイワールド	12
コブラコマンド	14
五目並べ	24
ゴルゴ13	10
ゴルゴ13 第2章	12
ゴルビーのパイプライン	18
ゴルフ	6
ゴルフ倶楽部バーディーラッシュ	21
ゴルフグランドスラム	30
ゴルフっ子オープン	14
魂斗羅	18
コンフリクト	12
サ行	
サーカスチャーリー	10
サイドポケット	12
西遊記ワールド	14
西遊記ワールドII	22
魁!男塾	10
殺意の階層	8
サッカー	10
サッカーウイナーズカップ	24
里見八犬伝	8
ザトライアスロン	12
真田十勇士	8
砂漠の狼	18
ザ・ブラックバス	18
ザ・ブラックバス2	20
ザ・マネーゲーム	18
ザ・マネーゲーム2	20
サラダの国のトマト姫	12
沙羅曼蛇	14
三国志(光栄)	40
三国志(ナムコ)	22
三国志2	75
サンサーラナーガ	32
サンダーバード	12
さんまの名探偵	4
サンリオカーニバル	18
ジーザス	4
GTコネクション	20
J・J	6
シェラザード2	20
紫禁城	22
時空勇伝デビアス	6
地獄・極楽丸	22
四川麻雀	16
ジッピーレース	8
シティーコネクション	6
ジャイロダイン	6
ジャウスト	6
シャーロックホームズ	6
じゃじゃ丸撃魔伝	16
じゃじゃ丸大冒険	10
じゃじゃ丸忍法帳	4
ジャッキーチェン	24
シャッフルバックカフェ	20
シャドウゲイト	6
シャドウブレイン(ビデオ付)	30
じゃりん子チエ	6
雀豪	28
上海	24
上海2	22
ジャンピンキッド	21
ジャンボウ	14
ジャンボ尾崎のホールインワン	26
じゅうべえくえすと	26
将軍	12
小公子セディ	10
神界	22
神宮時三郎時の過ぎ行くままに	18
新里見八犬伝	20
新人類	8
人生劇場2	28
神仙伝	22
新 燃えろ!プロ野球	6
水滸伝 天命の誓い	46
スウィートホーム	6
スーパーアラビアン	6
スーパーエクスプレス殺人事件	12
スーパー魂斗羅	16
スーパースターフォース	6
スーパースタープロレス	20
スーパーゼビウス ガンプの謎	6
スーパーダイナミックバトミントン	10
スーパーチャイニーズ	6
スーパーチャイニーズ2	20
スーパーチャイニーズ3	24
スーパーピットフォール	8
スーパーピンボール	22
スーパーブラックオニキス	14
スーパーマリオブラザーズ	20
スーパーマリオブラザーズ3	34
スーパーマン	10
スーパーラグビー	26
スカイキッド	6
スカイデストロイヤー	6
スクウェアのトムソーヤ	6
スケバン刑事3	8
スターウォーズ	8
スターソルジャー	8
スターフォース	4
スターラスター	6
スティックハンター	10
STED	18
スパイVSスパイ	6
スパルタンX	8
スペースインベーダー	20
スペースオペラ	22
スペースハリアー	16
スペースハンター	6
スペランカー	4
スペランカー2	6
SWAT	14
聖飢魔2	8
聖闘士星矢 黄金伝説	6
聖闘士星矢 黄金伝説 完結編	12
赤龍王	12
ゼビウス	8
戦場の狼	8
全米プロバスケットボール	20
ソードマスター	22
ゾイド黙示録	24
ソフトボール天国	20
ソルスティス	8
ソロモンの鍵	10
ソンソン	10
ゾンビハンター	8
タ行	
ダークロード	24
タイガーヘリ	14
大怪獣デブラス	24
大航海時代	50
大戦略	32
TAITAN	16
タイトーグランプリ	22
タイトーチェイスH.Q	20
ダイナマイトボール	18
大魔司教ガリウス	4
タイム・オブ・ロア	22
太陽の神殿	6
ダウンタウン熱血行進曲	28
ダウンタウン熱血物語	24
道〜TAO〜	10
高橋名人の冒険島	8
高橋名人の冒険島2	22
武田信玄	18
武田信玄2	22
田代まさしのプリンセスがいっぱい	18
闘いの挽歌	12
タッグチーム プロレスリング	8
脱獄	18
ダッシュ野郎	12
タッチ	8
タッチダウンフィーバー	24
谷川浩司の将棋指南2	30
谷川浩司の将棋指南3	32
ダブルドラゴン	20
ダブルドラゴン2	18
ダブルドラゴン3	26
田村光昭の麻雀	24
ダンジョン&マジック	16
チップとデールの大作戦	20
チャイルズクエスト	4
ちゃっくんぽっぷ	10
チャンピオンシップボーリング	26
チャンピオンシップロードランナー	10
中華大仙	20
超人ウルトラベースボール	8
チョップリフター	12
千代の富士の大銀杏	22
ツインイーグル	22
ツインビー	12
ツインビー3	28
つっぱり大相撲	18
釣りきち三平	16
T.M.N.T	28
ディーヴァ	8
ディープダンジョン3	6
ディープダンジョン4	10
ディグダグ	10
ディグダグ2	10
テグザー	4
テクモボウル	22
テクモワールドカップサッカー	24
デジャブ	4
鉄道王	28
デッドフォックス	12
鉄腕アトム	16
テトリス	24
テニス	10
デビルマン	10
寺尾のどすこい大相撲	6
テラクレスタ	10
電撃ビックバン	8
伝説の騎士エルロンド	8
天地を食らう	18
天地を喰らう2	28
10ヤードファイト	14
ドアドア	10
東海道五十三次	10

●この表は販売価格ではありません。
●この表のマップどおしの交換はできません。

買取りの場合
1マップ
100円です。

ファミコンクラブ 5

ゲームボーイソフト

ソフト名	マップ
R-TYPE	12
アメリカ横断ウルトラクイズ	16
あやかしの城	10
アレサ	12
石田芳夫詰碁パラダイス	16
ウィザードリィ外伝	24
ウルトラマン倶楽部	9
SDガンダム外伝	18
SD戦国伝	9
F1スピリット	18
F1ボーイ	16
F1レース	16
おいらじゃじゃ丸大冒険	14
オセロ	14
鬼ケ島パチンコ店	14
カードゲーム	9
機動警察パトレイバー	14
鬼忍降魔録ONI	16
キャデラック2	12
クォース	9
グレムリン2	14
ゲームボーイウォーズ	16
ゴーストバスターズ2	10
GO!GO!TANK	12
ゴジラくん	14
ゴルフ	14
コントラ	14
サイドポケット	14
SAGA2	24
魁!男塾	10
サッカーボーイ	10
シーサイドバレー	12
GBウォーズ	16
上海	12
将棋	12
スーパーマリオランド	10
スーパー桃太郎電鉄	26
スコットランドヤード	14
スヌーピー	9
スパルタンX	14
スペースインベーダー	9
戦国忍者くん	10
ゾイド伝説	10
倉庫番	9
倉庫番2	9
タートルズ	16
対局連珠	9
ダックテールス	12
ダブルドラゴン	14
チェイスHQ	14
茶々丸パニック	12
ちびまる子ちゃん	12
ツインビーだ!	14
テトリス	12
テニス	8
天神怪戦	9
天神怪戦2	14
Dr.マリオ	18
突撃ポンコツタンク	12
ドラえもん	12

ソフト名	マップ
ドラキュラ伝説	12
ドラゴンズレアー	12
ドラゴンスレイヤー	14
トランプボーイ	9
トランプボーイ2	14
ネコジャラ物語	9
熱血高校サッカー部ワールドカップ編	18
熱血硬派くにお君	16
ネメシス	12
信長の野望 GB版	27
バーガータイムDX	12
ハイパーロードランナー	9
パイプドリーム	9
パズルボーイ	9
パズルロード	9
パチンコタイム	9
パックマン	15
バットマン	12
ハテナの大冒険	18
バトルピンポン	12
バトルブル	12
バトルユニット	12
バブルボブル	16
パリ・ミッション	12
バルダーダッシュ	12
パロディウスだ!	16
ピンボール66匹のワニ	9
ピンボールパーティー	9
ファーステストラップ	20
ファイナルリバース	12
ファミスタ	16
ふしぎなブロビー	9
フラッピーSP	9
プロディア	9
プロレス	14
ファミリージョッキー	14
ベースボールキッズ	6
平安京エイリアン	9
ペインターモモピー	12
ベリウスローラン	12
ペンギンくんWARS	9
北斗の拳	9
ポケットスタジアム	14
ポパイ	9
香港	9
ボンバーボーイ	16
魔界塔士SAGA	12
三毛猫ホームズ	12
ミニパット	12
モンスターメーカー	16
モトクロスマニアックス	9
モンスタートラック	14
役満	10
らんま1/2	12
リトルマスター	22
レーシング魂	14
レーダーミッション	12
レインボーチップス	14
レッドアリーマー	14
ロードスター	12
ロボコップ	14

メガドライブソフト

ソフト名	マップ
アレクの天空魔城	5
アイラブミッキーマウス	22
アクシスFZ戦記	26
アドバンスド大戦略	30
アトミックロボキット	24
アフターバーナー2	30
アローフラッシュ	24
アンビジョンオブシーザー	30
E-SWAT	15
インセクターX	22
ヴァリスIII	26
ウィップラッシュ	10
ヴォルフィード	22
牛若丸三郎物語	36
エアダイバー	26
エアロブラスターズ	30
エクスプロートスター	20
エレメンタルマスター	26
尾崎直道スーパーマスターズ	16
おそ松くん	5
カース	5
ガイアレス	26
火激	28
片山まさゆきの麻雀道場	28
究極タイガー	24
キューティー鈴木のリングサイドエンジェル	24
孔雀王2	8
クラックス	18
クラックダウン	24
グラナダ	24
ゲイングランド	26
ゴーストバスターズ	15
ゴールデンアックス	20
コラムス	25
サイオブレード	9
サイバーボール	26
鮫・鮫・鮫	26
三国志烈伝乱世の英雄たち	42
サンダーフォース3	28
サンダーフォース2	10
斬〜夜叉円舞曲〜	28
史上最大の倉庫番	5
四天明王	18
ジノーグ	26
シャイニング&ザ・ダクネス	36
シャドーダンサー	24
ジャンクション	18
雀偵物語	26
獣王記	4
重装機兵レイノス	20
ジョーモンタナのフットボール	28
スーパーエアーウルフ	24
スーパーサンダーブレード	12
スーパー大戦略	30
スーパーハイドライド	8
スーパーバレーボール	24
スーパーハングオン	28
スーパーリーグ	12
スーパーモナコGP	26
スーパーリアルバスケット	20
スーパー忍	24
スーパーライセンス	36
ZOOM	5

ソフト名	マップ
スタークルーザー	14
ストライダー飛竜	15
スペースインベーダーズ	20
スペースハリアー2	10
ソーサリアン	20
ダーウィン4081	5
大旋風	20
タツジン	10
ダイナマイトデューク	26
大魔界村	20
ダライアス2	34
ディックトレイシー	26
DJボーイ	12
TELTELスタジアム	22
TELTEL麻雀	20
デンジャラスシード	24
ニュージーランドストーリー	14
バーニングフォース	24
ハードドライビン	26
バットマン	18
バトルゴルファー唯	20
バハトーム戦記	36
ファイナルブロー	20
FATMAN	20
ファンタシースター2	10
ファンシースター3	10
フェリオス	18
フォゴットンワールド	16
ふしぎの海のナディア	22
ヘビーユニット	24
ヘルファイヤー	24
北斗の拳	14
マージャンCOP竜	18
マイケルジャクソンムーンウォーカー	24
まじかるハットのぶっとびターボ	22
マスターオブウエポン	30
武者アレスタ	30
メガパネル	22
モンスターレア	24
ランボーIII	10
レインボーアイランドEX	26
レッスルボール	24
ワードナーの森	24
ワールドカップサッカー	28

セガゴールド

ソフト名	マップ
R-TYPE	16
アウトラン	12
アレスタ	6
アレックスキッドBMX	6
アレックスキッドロストスターズ	4
イース	12
ウッディポップ	12
SDI	4
孔雀王	15
グレートゴルフ	9
グレートバスケットボール	9
グレートバレーボール	9
グレートフットボール	9
ザ・キャッスル	4
ザ・サーキット	6
スーパーレーシング	16
スーパーワンダーボーイ	6
スーパーワンダーボーイモンスタ	4
スケバン刑事II	4
スペースハリヤー	4
ソロモンの鍵	4
ダブルドラゴン	20
ダンプ松本	8
超音戦士ボーグマン	4
忍者	4
ハイスクール奇面組	4
覇邪の封印	6
ファイナルバブルボブル	6
ファミリーゲームズ	4
ファンタシースター	20
ファンタジーゾーン	4
ブレードイーグル	4
北斗の拳	6
ボンバーレイド	12
麻雀戦時代	4
マスターズゴルフ	4
ロッキー	4
ロレッタの肖像	4
ワールドサッカー	8

リンクス

ソフト名	マップ
ガントレット	12
スライムワールド	12
ゼンフォーブ	12
ペーパーボーイ	12
ライガー	10
ロードブラスター	12

スーパーファミコン

ソフト名	マップ
アクトレイザー	34
ウルトラマン	48
F-ZERO	40
ガデュリン	48
グラディウスIII	38
シムシティ	55
Jerry Boy	50
スーパーマリオワールド	36
ダライアスツイン	52
ドラッケン	55
パイロットウイングス	38
遙かなるオーガスタ	63
BIG・RUN	52
ファイナルファイト	40
ポピュラス	34
ジャンボ尾崎のホールインワン	46

ゲームギア

ソフト名	マップ
ウッディポップ	12
キネティック・コネクション	15
コラムス	12
サイキックワールド	12
ザ・プロ野球'91	12
G-LOC	14
ジャンクション	12
上海II	10
倉庫番	10
パックマン	12
ヘッドバスター	14
ポップブレイカー	15
ミッキーマウスのキャッスルイリュージョン	15
モナコGP	12

NEO-GEO

ソフト名	マップ
サイパーリップ	120
JOY JOY KID	100
スーパースパイ	120
トップ・プレイヤーズ・ゴルフ	100
ニンジャコンバット	120
ベースボールスターズ	100
麻雀狂列伝・西日本編	100
マジシャンロード	100
ライティングヒーロー	100
リーグボーリング	120

●上の表以外のソフトは、電話で確かめてください。
●箱と説明書がない場合は半分のマップになります。10マップ以上でどちらかがある場合は、半分したものに1マッププラスです。

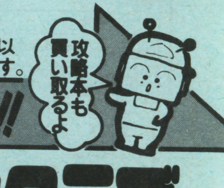

お申し込み方法は ファミコンクラブ 1 を見てね!!

日本ファミコンクラブ

株式会社ソフマップ

送り先

東京 03(3253)9596
〒101 東京都千代田区外神田3-14-9北沢ビル8F

大阪 06(647)0572
〒556 大阪市浪速区日本橋5-6-22 ソフマップビル3F

日本ファミコンクラブ

ファミコンクラブ 6

こんな〔ソフト・本体〕も買取るよ!!

海外ソフトや非売品ソフトを持っている君へ！
ファミコンクラブでは超高額買取りいたします

きおつけてね！

買取りの場合 1マップ 100円です。

海外本体類

NES

買取りマップ **100**マップ

ジェネシス

買取りマップ **120**マップ

ターボグラフィックス

買取りマップ **120**マップ

海外ソフト

NES

- RBIベースボール2……20マップ
- インモータル……20マップ
- カルフォルニアゲームズ……20マップ
- ガントレット……24マップ
- ガントレット2……32マップ
- キッスルバニラ……18マップ
- ケーブマンゲームス……20マップ
- サイレントサービス……25マップ
- シモンズクエスト(悪魔城ドラキュラ2)……20マップ
- シューティングレンジ……20マップ
- スーパーマリオ2……30マップ
- スカイシャーク……25マップ
- スケートオアダイ2……25マップ
- ストライダー……20マップ
- スネイクズリベンジ……30マップ
- WWFレスリング……25マップ
- ディフェンダーオブザクラウン……25マップ
- テトリス……30マップ
- ドラゴンウォーリア(DQ1)……25マップ
- ドラゴンウォーリア(DQ2)……22マップ
- ナカナイズドアタック……27マップ
- 720°……22マップ
- パズニック……22マップ
- パックマニア……20マップ
- バトルチェス……20マップ
- マーブルマットネス……20マップ
- Ms.パックマン……20マップ
- メトロイド……20マップ
- ラッドレーサーII……31マップ
- レジェンドオブゼルダ……20マップ
- ロードブラスター……20マップ

ジェネシス

- 石道……22マップ
- イレカースVSヤルディクス……26マップ
- KLAX……22マップ
- ザナーク……26マップ
- ザニーゴルフ……30マップ
- シャドーブラスター(四天明王)……20マップ
- ジョンマーダンフットボール……30マップ
- スーパースプリント……20マップ
- ソードオブソーダン……25マップ
- テクノコップ……30マップ
- パーマーゴルフ……26マップ
- バトルズクァードロン……30マップ
- ピンディケーターズ……20マップ
- ピンボール……20マップ
- ブドーカン……32マップ
- ポピュラス……34マップ
-   FC用・110ゲーム入り……30マップ
-   メガ用・テトリス(ケース無)……36マップ
-   ・テトリス(ケース有)……42マップ

マスターシステム

- RCグランプリ……20マップ
- アダプタカートリッジ……16マップ
- アレクイン忍ワールド……25マップ
- エリアアサルト……26マップ
- カリフォルニアゲームス……25マップ
- ギャラクシーフォース……24マップ
- ゲイングランド……22マップ
- ゴールデンアックス……22マップ
- コラムス……20マップ
- サマーゲーム……20マップ
- スーパーモナコGP……18マップ
- スクランブルスピリッツ……22マップ
- スラップショット……20マップ
- ダイナマイトダックス……18マップ
- 大魔界村……18マップ
- タイムソルジャー……24マップ
- バトルアウトラン……20マップ
- ブラックベルト……20マップ
- ランページ……18マップ
- ワールドカップサッカー……24マップ

海外版サプライ

- パット、コントローラー……5マップ
- u-Force……10マップ

その他高額買取り実施中！

非売品ソフト

- 影の伝説 めんつゆバージョン……18マップ
- ガンヘッド キャラバン用ソフト……18マップ
- グラディウス アルキメンデスバージョン……18マップ
- ゴールドディスクカード JAPANコース……30マップ
- スーパーマリオ オールナイトニッポンバージョン……40マップ
- スターソルジャー 連射測定ソフト……20マップ
- セガゴールド アイスホッケー……18マップ
- ダライアスα……26マップ
- パンチアウト USコース……30マップ

●この表にのっていないソフトは電話で確認してください。

年中無休

受付時間 東京／大阪 店頭
- 月～金 AM11:50～PM8:00 (東京1号店のみ毎日AM10:30～PM7:30)
- 土 AM11:00～PM8:00
- 日・祭日 AM10:00～PM7:00

電話AM11:00～PM7:00

日本ファミコンクラブ

株式会社ソフマップ

送り先

東京に近い人は 〒101 東京都千代田区外神田3-14-9北沢ビル8F

03(3253)9596

大阪に近い人は 〒556 大阪市浪速区日本橋5-6-22 ソフマップビル4F

06 (647) 0572

近くの人はお店に来てね。交換の受付はお店ではしておりません。

東京に近い人は 東京秋葉原店
※秋葉原より徒歩4分
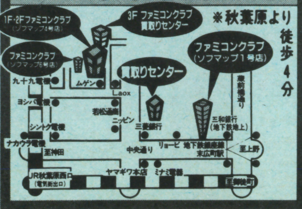

大阪に近い人は 大阪日本橋店
※恵美須町駅より徒歩1分
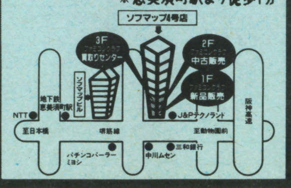

大阪に近い人は 大阪難波店
※難波駅より徒歩1分
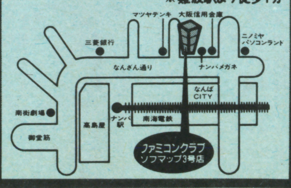

通信販売 中古交換 マップ表

きおつけてね!

通信販売・中古交換の場合
1マップ100円です。

ファミコンソフト

ソフト名	マップ	ソフト名	マップ
アークティック	20	ザ・ロード・オブ・キング	20
悪魔くん	28	三国志(光栄)	50
悪魔城伝説	25	三国志II	90
悪魔の招待状	12	シティコネクション	12
アドベイチャーズ オブ ロロ	30	じゃじゃ丸 忍法帳	10
アトランチスの謎	12	シャッフルパックカフェ	20
暴れん坊天狗	35	じゃりん子 チエ	12
アメリカンドリーム シェラザード	30	じゅうべえ くえすと	45
アルカノイドII	22	新 里見八犬伝	30
イー アル カンフー	12	新人類	12
維新の嵐	72	新・燃えろ!プロ野球	15
1942	28	スウィート ホーム	12
インセクターX	25	スーパー スターフォース	10
ウィザードリィ	30	スーパー ゼビウス	10
ウィザードリィ2	20	スーパーマリオ3	45
ウィザードリィ3	28	スーパーラグビー	40
WITS	27	スクウエアのトムソーヤ	12
ウィロー	12	スターウォーズ	15
宇宙警備隊	32	スターソルジャー	15
ウルティマ	20	ストリートファイター2010	15
ウルティマ2 聖者への道	18	聖闘士星矢1	12
SDガンダム2	30	大怪獣 デブラス	20
SDガンダム3	50	武田信玄	25
SDガンダム外伝	35	武田信玄2	30
SDバトル大相撲	25	チャイルズ クエスト	9
SDヒーロー総決戦	25	ディープダンジョン3	10
えりかとさとるの夢冒険	15	ディープダンジョン4	20
落っことしパズルとんじゃん	20	デッドフォックス	18
オバケのQ太郎	15	ドラゴンクエスト2	25
オペレーションウルフ	10	ドラゴンクエスト3	22
ガーディック外伝	10	ドラゴンクエスト4	38
帰ってきた軍人将棋	27	ドラゴンバスター	10
影狼伝説	25	ドラゴンバスター2	10
がんばれゴエモン外伝	20	ドラゴンボールZ	48
がんばれゴエモンからくり道中	18	忍者龍剣伝2	22
がんばれペナントレース	15	忍者らホイ!	30
ガンヘッド	20	パーマン	30
機動戦士Zガンダム	18	ハイドライド3	10
キャッスル クエスト	18	パジャマヒーロー	35
キャデラック	20	バットマン	32
キャプテン翼	24	パロディウスだ!	36
キャプテン翼2	32	バンケリング ベイ	10
究極ハリキリスタジアム	10	ビックリマン ワールド	30
究極ハリキリスタジアム88	12	飛龍の拳3	3
究極ハリキリスタジアム平成版	18	ファイナル ファンタジー3	28
キョンシーズ2	20	ファイナル ミッション	25
銀河の三人	15	ファイヤー エンブレム	22
キングコング2	32	ファミスタ 90	28
キングスナイト	10	ファミスタ 89	20
クインティ	15	ファミスタ 88	12
グーニーズ	10	ファミスタ 87	10
グーニーズ2	15	ヘクター 87	10
クォース	20	ベストプレー プロ野球	12
黒鉄ヒロシの勝馬伝説	12	ベストプレー プロ野球2	24
激闘プロレス	26	ホームランナイター'90 ペナントリーグ	12
激闘スタジアム	24	魔界村	12
ゲゲゲの鬼太郎	8	魔界島	18
ゲゲゲの鬼太郎2	16	まじかるどろぴー	20
ケルナグール	10	魍魎戦記 摩陀羅	12
源平討魔伝	10	マッドシティー	10
コズミックイプシロン	16	マルサの女	15
コズミックウォーズ	19	未来神話 ジャーヴァス	10
ゴッドスレイヤー	25	未来戦士ライオス	15
ゴルフ	15	燃えろ! プロ野球	8
魂斗羅	26	燃えろ! プロ野球90	32
サイドポケット	25	ライブ イン パワーボウル	15
サッカー	15	ラフ	22
里見八犬伝	15	ローリング サンダー	20
真田十勇士	14	ワイワイ ワールド2	40

PCソフト

ソフト名	マップ	ソフト名	マップ
R-TYPE I	16	ダンジョンエクスプローラー	24
R-TYPE II	32	逐電屋藤兵衛	18
アームドF	18	チャンピオンレスラー	40
アヴェンジャー(CD)	32	ディープブルー	21
アウトライブ	18	デス・ブリンガー(CD)	35
アウトラン	45	デッドムーン	34
青いブリンク	15	デビルクラッシュ	38
アトミックロボキット	25	トイショップボーイズ	38
アフターバーナーII	40	ドラえもん	10
暗黒伝説	35	ドンドコドン	32
イース1・2(CD)	50	ドンドコドン	30
1943改	46	ナイトライダーSP	28
イメージファイト	38	ニュージーランドストーリー	25
ヴァリスIII(CD)	45	ニュートピア	20
ウィニングショット	15	ニンジャウォリアーズ	24
ヴェイグス	18	ネクタリス	34
ヴォルフィード	20	熱血高校ドッチボール部	35
うる星やつら(CD)	41	バイオレンスソルジャー	42
ウルトラBOX2(CD)	29	バスティール(CD)	45
エイリアンクラッシュ	30	パズニック	22
F1サーカス	63	バトルエース(SG)	18
F1トリプルバトル	50	はにいいんざすかい	15
オーダイン	45	はにいおんざろーど	30
オーバーライド	30	パラノイア	25
おぼっちゃまくん	36	バルンバ	25
ガイアの紋章	10	パワーゴルフ	20
ガイフレーム	18	パワードリフト	24
鏡の国のレジェンド(CD)	18	パワーリーグ	20
カトちゃんケンちゃん	10	パワーリーグ2	30
ガンヘッド	30	P-47	35
奇々怪界	20	PC原人	30
キックボール	25	BE-BALL	15
ギャラガ'88	21	ビクトリーラン	18
ぎゅわんぶらあ自己中心派(CD)	22	飛装機兵カイザード	24
究極タイガー	35	ビックリマンワールド	15
キングオブカジノ	24	ファイアープロレスリング	45
クラックス	38	ファイナルゾーン2(CD)	24
クロスワイバー	42	ファイナルブラスター	32
源平討魔伝	35	ファイナルマッチテニス	38
ゴールデンアックス(CD)	32	ファンタジーゾーン	15
コズミックファンタジー	42	フォーメーションサッカー	40
これがプロ野球'89	20	ブラッディウルフ	32
これがプロ野球'90	35	ブルファイトリングの覇者	22
サイコチェイサー	20	ボンバーマン	36
最後の忍道	34	魔界八犬伝SHADA	28
サイドアーム	22	魔境伝説	10
サイドアームSP(CD)	22	魔神英雄伝ワタル	18
サイバークロス	25	マスターオブモンスター	38
サイバーコア	21	魔動王グランゾード(SG)	28
地獄めぐり	25	マニアックプロレス	28
シティハンター	30	マンホール	34
忍	20	Mr.ヘリの大冒険	28
邪聖剣ネクロマンサー	10	メルヘンメイズ	35
ジャッキーチェン	36	桃太郎活劇	40
Jニクラウスチャンピオンシップ	36	桃太郎伝説ターボ	45
獣王記(CD)	18	桃太郎伝説II	45
死霊戦線	21	モンスターレア(CD)	20
スーパーアルバトロス(CD)	28	妖怪道中記	10
スーパースターソルジャー	30	ラスタンサーガII	18
凄ノ王伝説	10	ラストハルマゲドン	40
スペースインベーダーズ	20	らんま1/2(CD)	35
ゼビウスファードラウト伝説	40	琉球	38
ソンソンII	12	レッドアラート(CD)	25
タイトーチェイスH.Q	32	ロードスピリッツ	34
大魔界村(SG)	40	ロードランナーロストラビリンス	18
ダウンロード	30	ロックオン	15
武田信玄	24	ロムロムスタジアム(CD)	15
竜の子ファイター	15	ワールドスタジアム	15
ダライアス・プラス	42	ワールドスタジアム'91	32

メガドライブソフト

ソフト名	マップ
アトミックロボキッド	32
アクシスFZ戦記	38
アフターバーナーII	45
アローフラッシュ	35
E-SWAT	25
インセクターX	30
ヴァーミリオン	12
ウィップラッシュ	20
エアーダイバー	38
X・D・R	18
おそ松くん	12
カース	12
孔雀王2	18
クラックス	21
ゴーストバスターズ	21
ゴールデンアックス	33
鮫!鮫!鮫!	42
シャドーダンサー	30
四天明王	28
獣王記	15
重装機兵レイノス	30
スーパーサンダーブレード	23
スーパーハイドライド	12
スーパーハングオン	32
スーパーモナコGP	38
ストライダー飛竜	30
スペースハリアーII	18
ソーサリアン	30
大旋風	25
ダイナマイトデューク	28
大魔界村	35
ダライアスII	52
TEL TEL スタジアム	28
TEL TEL まあじゃん	30
DJボーイ	28
ニュージーランドストーリー	25
ハードドライビン	35
バーニングフォース	28
バットマン	27
ファンタシースターIII	20
フォゴットンワールズ	22
フェリオス	28
ラスタンサーガII	20
ヘルツォークツヴァイ	23
ヘルファイヤー	35
MJムーンウォーカー	38
モンスターレア	35
ランボーIII	22

ゲームボーイソフト

ソフト名	マップ
アフターバースト	12
あやかしの城	21
アレイウェイ	15
石道	12
ウルトラマン倶楽部	18
SDガンダム戦国伝	21
SDルパン三世	15
SDガンダム外伝	27
F-1ボーイ	25
キュービリオン	13
クイックス	18
クォース	21
コントラ	25
ゴルフ	22
サイドポケット	14
SA-GA2	38
サッカーボーイ	20
スーパーチャイニーズランド	20
スーパーマリオランド	20
セレクション	23
ソーラーストライカー	15
タスマニア物語	13
ダブルドラゴン	23
テトリス	25
テニス	18
天神怪戦	21
Dr.マリオ	24
ドラキュラ伝説	21
ネメシス	21
信長の野望	38
ハイパーロードランナー	18
バットマン	23
パズルボーイ	18
パラメデス	12
パワーミッション	21
飛龍の拳外伝	24
ピットマン	12
ファミスタ	24
フリップル	15
ブリブリ	12
プロディア	18
プロレス	23
ペインターモモピー	21
ボンバーボーイ	25
魔界塔士サガ	24
モトクロスマニアックス	18
役満	21
レッドアリーマー	21

- 上の表は買い取り表ではありません。
- 上の表以外のソフトは電話で確認してね。

お申し込み方法は ファミコンクラブ8 を見てね!!

日本ファミコンクラブ
株式会社ソフマップ

送り先
東京03 (3253) 9596
〒101 東京都千代田区外神田3-14-9 北沢ビル8F
大阪06 (647) 0572
〒556 大阪市浪速区日本橋5-6-22 ソフマップビル3F

ファミコンクラブ 8

日本ファミコンクラブ

どこよりも安心!!

申し込み方法をよく読んで送ってね!!

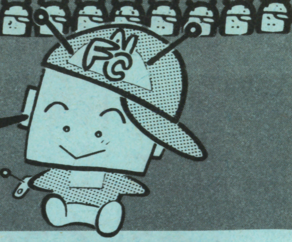

申し込み方法 中古交換したい人

1 交換したい中古ソフトを決めよう ➡ 中古交換したい商品を決めたら、電話で在庫の確認をしてください。表以外のソフトも確認してください。

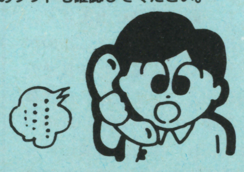

2 電話で予約をしよう。 ➡ 希望商品の交換マップ数が⑦ページと変更がないか、送るソフトのマップ数が②〜⑥ページと変更がないか、電話で確認して予約してください。

3 必ず宅急便か現金書留で送ってね。 ➡ ダンボール箱などに入れてこわれないようにして、申し込み書といっしょに送ってください。

4 商品が届きます。 商品によっては多少時間がかかります。必ず電話で確認してください。

送料
ソフト(何本でも) 500円
本体 1,000円

申し込み方法 買いたい人

1 欲しいソフトを決めよう。 ➡ 電話で在庫の確認をしてください。表以外のソフトも確認してください。

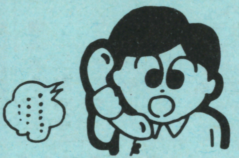

2 電話で予約をしよう。 ➡ 希望商品の価格を確認して予約をしてください。

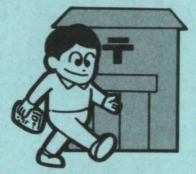

3 必ず現金書留で送ってね。 ➡ 申し込み書といっしょに送ってください。買いたいソフトの種別を必ず書いてください。原則として返金はできません。

4 商品が届きます。 書留の控えは商品が届くまで必ず保管してください。なくした場合、当社では責任を負えません。

送料
ソフト(何本でも) 500円
本体 1,000円

注意! ⑦交換必要マップ表 ②〜⑥送るソフトマップ表

申し込み書Ⓐ 5月号
交換したい人・売りたい人

フリガナ 氏名 才	フリガナ 保護者氏名 印

フリガナ 住所 □□□-□□□ 都道府県 市区郡

TEL ー ー	受付日 年 月 日

どれかに○印をつけてね。買取・交換の人は送ってくれるソフト・本体名を書いてネ!

	売りたい
	新品交換したい
	中古交換したい
交換希望ソフト名	
切手合計	
チケット合計	
マップ合計	

	送ってくれるソフト名	付属品	マップ
		箱・説	
		箱・説	
		箱・説	
		箱・説	
		箱・説	
		箱・説	
		箱・説	
		箱・説	
		箱・説	
		箱・説	

送ってくれるソフト名	付属品	マップ
	箱・説	
	箱・説	
	箱・説	
	箱・説	
	箱・説	
	箱・説	
	箱・説	
	箱・説	
	箱・説	
	箱・説	

合計金額		開封者		チェック		最終	

注意

- 交換したいソフトが1本の場合は、1本だけ書いてネ!
- 不足分の切手を送ってくれる場合だけ、切手合計欄に書いてネ!
- 本体を送ってくれる人はソフト名のところに書いてネ!
- 交換希望ソフト名のところは、ファミ用・セガ用・PC用・GB用・CD用の区別を必ず書いてネ!
- 店頭にこられる時は、身分証明書と保護者の印と承諾書(しょうだくしょ)がないと買い取りはできません。

▲太いわくの中だけ書いてネ!※この申し込み書は通信販売専用です。

申し込み書Ⓑ 買いたい人用 5月号

フリガナ 氏名 才
住所 〒 都道府県 市区郡
TEL ー ー

	買いたいソフト	金額
	送料	
	合計	

ソフト名のところは、FC用・セガ用・PC用・GB用・CD用を書いてね。

指導実績20有余年。今すぐデンワかハガキで資料セットをもらって下さい。

背は必ず伸びる 上嶋式伸長法

長身資料セットを無料贈呈

キミにとって、今が人生最後の伸長チャンス!!この最後のチャンスに伸ばせるだけ伸ばしておきなさい。

東西科学の粋を結集した、このすばらしい伸長法の特徴は、伸び悩む根本原因を撃滅し、背をいやが上にも伸ばすこと。これを可能にするのが「上嶋式伸長4大条件」。すなわち①成長部分への直接刺激、②効果的ホルモン分泌、③栄養吸収力の確保、④精神の安定の4つです。上嶋式を実行すれば、条件は簡単に整いますから、実行直後から効果が期待できるのです。今回、伸長の権威上嶋先生の全面協力により1対1の個人指導が可能になりましたので、キミの体質に合ったキミだけへの指導により、一層す早い効果が期待できます。実行は朝晩15分ずつ、スペースは畳一枚で充分。今までにいろいろな長身法を試してもダメだった人、ここしばらく伸びていない人には絶対に見のがせません。さあ、今こそ希望身長をめざせ!

私についてきなさい。

指導主管 上嶋修弘

伸長研究は私のライフワーク。私のすべてを出して、キミを伸ばします。期待して下さい。

今なら無料でもらえる、長身資料セットの内容

●常識を打ちやぶる伸長法セット ●伸びるための条件集 ●正しく伸ばすQ＆A ●無料伸長指導申込用紙

キケンな薬や器具は一切不要!!

●もちろん、無理なトレーニングや食事制限もありません!

人間の体質は1人1人違っています。だから背を伸ばしたい人全員に同じ指導をしても、同じ効果が出ません。この従来の伸長法の盲点を初めて、見事に解決したのが上嶋式伸長法です。従来の、西洋科学に偏った伸長法の盲点を東洋科学でうめた、画期的方法です。ムリな食事制限や運動もせず、しかも短期間ですごい効果が期待できます。これは、先生の指導により、キミの体質に合った個別の伸長法を行なうからです。今スグ、資料を請求して、チャンスを手にして下さい。

長身案内資料セットのもらい方

ハガキでのもらい方

無料で長身案内資料セット送れ
●〒 ●住所
●氏名 ●生年月日
●TEL ●職業
●配達希望時刻
●現在の身長
●希望の身長

41円 222 横浜市港北局 第55号 サンマリオ 伸長46H係

デンワでのもらい方 横浜045(432)3564
(年中無休:A.M.9:00〜P.M.7:00まで)

まだあきらめるのは早すぎます 近視は回復する

目標 左右1.5

メガネ、コンタクトにさようなら 欧米では常識の視力回復秘法

今なら視力アップの資料セット **無料**

器具や薬は一切不要、自宅で一人で視力アップ!

欧米では、視力が低下したらトレーニングで回復できる事が常識となっています。わが国では、視力低下が社会問題になり、ようやく最近になって視力回復が必要であり、可能であることが認識されてきました。ここに公開する上嶋式視力回復法は、各種視力回復法を総合的にまとめ、日本人にあった内容にしてありますので、誰でも自宅ですぐできます。

▶近視は遺伝ではない!

本当に視力回復できるのか不安な方、ご安心を。遺伝等による近視の原因はわずか5%、残りの95%は、テレビの影響や、睡眠不足、精神的な混乱、疲労などにより、視力が低下した仮性近視と言われています。しかし、そのままにしておいたり、メガネやコンタクトレンズを使っていると、ますます視力が悪化し、真性近視になってしまうことも!だから、視力回復法を一日も早く始めるべきなのです。

▶自然回復力がカギだった

目には生活に必要な能力として、1.5程度の視力が備わっています。また、私達には、視力が低下すると元に戻そうとする自然回復力が備わっています。つまり、近視の人も視力をアップする力をもともと持っているのです。しかし、何らかの原因により、その自然回復力が弱まっているため、近視になっていることが多いのです。この自然回復力をひき出すのが、上嶋式視力回復法です。近視には屈折性と軸性および、その複合型があります。上嶋式視力回復法では、それぞれの回復法を公開し、視力低下の原因を一つ一つ解消してしまいます。しかも永年、全国各地の教室で実施され成果が確かめられている内容なので、わかりやすく、誰でもすぐできます。

今なら無料でもらえる視力案内資料セットの内容

●常識をうちやぶる視力回復法セット
●視力回復のための条件集
●正しく回復させるQ&A
●無料視力回復指導申込用紙

◀視力回復実績▶

メガネがいらなくなった
八巻夏子(21才)約1ヵ月
右0.2→0.6、左0.3→0.6
もう長いこと目が悪かったので、まさか視力が上がるとは!メガネもほとんど必要なくなりました。

本当だった視力アップ!!
加藤さん(21才)
右0.3→1.5、左0.7→1.5
今まで他の方法では効果がなかった。上嶋式のように本当に成果が上がる実行法は、多くの人に知ってほしいと思う。

私が責任を持って指導致します。

永年、全国各地の教室で実行し、成果のあった内容を私が責任を持って指導致します。

指導主管 上嶋修弘

視力案内資料セットのもらい方

ハガキでのもらい方

無料で視力案内資料セット送れ
●〒 ●住所
●氏名 ●年令
●TEL ●職業
●配達希望時刻
●現在の視力(右・左)
●希望の視力(右・左)

41円 222 横浜市港北局 第55号 サンマリオ 視力46H係

デンワでのもらい方 横浜045(432)3564
(年中無休:A.M.9:00〜P.M.7:00まで)

急告！全国のファミコンショップオーナー様
CAPS
COMMECA AUTOMATIC PRICE SYSTEM
適正な在庫管理、売値・買値設定していますか？
買取・販売価格は、これでいいのかなぁ？ 種類が多くて在庫管理が大変だなぁ～ 毎日、古物台帳の記入がめんどくさい！ 顧客にDMをだしたいが書くのが大変！
どっち？
楽になって売り上げものびたし、"CAPS"にしてよかった!!
表
No.1 No.2 No.3 No.4
業界に新風!! オリジナル コンピュータ管理システム
月々28,000円のリース料で即戦力に!!
●売買状況に合せて買取・販売価格を自動的に変更。（任意変更も可能）
●発売済み商品データが登録されています。
●他の一般商品の販売管理も出来ます。
●買取上限本数を任意設定できるので過剰在庫が防げます。
●古物台帳は簡単に印刷するだけでOK!!
●買取・販売価格の一覧表がすぐに印刷できます。
●顧客の買取・販売価格の稼動をリアルタイムに表示できます。
●その他、優れたプログラム搭載。
コムサは開業、運営までのファミコン関連総合商社です。現在、仕入れ、情報でお困りの方是非、お問合せ下さい。
☎0422-47-1080
人気商品確保もおまかせ!!
PLEASURE DREAM DESIGNER
comme・ça
〒180 東京都武蔵野市吉祥寺南町2-3-15 FAX.0422-47-1094

オリジナル・テーブルトーク・ロールプレイングゲーム

孤島の異変 —国王の座—より

By 鷹月こうじ

はじめに…

いよいよ今回からゲームボーイでもRPGの企画が始動するのだが、誌上ではルールの説明を行うことができません。そこで読者の皆さんには、リプレイが始まる前にキャラクターがどんなかんじで表されるのか…とか、キャラクターは何を行うことができるのか、ということを簡単にですが、解説したいと思います。

今回はプレイヤーキャラクターを中心に、説明をしますので、ワールドの紹介なんかはまた次回で。

TRPGとは?

TRPGとは、家庭用ゲーム機の、ドラクエシリーズに代表されるRPGの元となったパーティーゲームのようなものです。

ゲームはだいたい6〜7人で行うもので、その中の1人がマスターと呼ばれる判定者の役をやり、他の人がマスターの元でプレイヤーとしてキャラクターを演じます。マスターはプレイヤーの冒険する世界を創り、彼らの行動の成否などを教える役割として、存在します。TRPGを簡単に説明しますとこんなかんじ。

キャラクターの選べる職業の1例(とりあえず3つ)

その1・傭兵(ようへい)

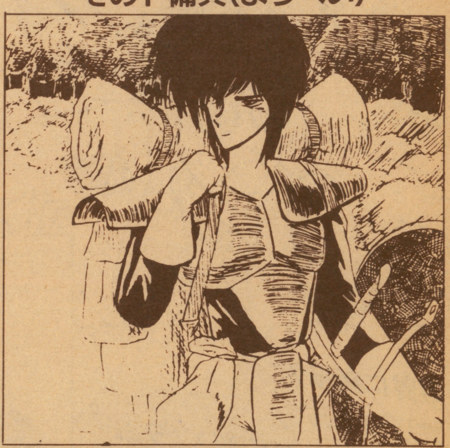

この島では一般的な職業として最近流行りだした。お金で国に庸われたり、人に仕えたりする。戦いなんかでは何人殺してなんぼの商売。武器や防具なんかを使いこなせるキャラクターがむいていると言えよう。特に筋力のないキャラクターなどはこの職にはむいていない…となるので、ある程度バランスのとれたキャラクター向き。

もし、傭兵のNPCを庸う時なんかがあれば、プレイヤーは気をつけなければならないことがある。彼らの程んどはお金によって敵に回ることなんかもある…そんな職だ。

その2・宝石商(ほうせきしょう)

宝石商とは、戦いとは程んど無縁な職であるが、宝石の価値を見極めたり、他の領地の宝石商に交商する時などは強いコネとなるだろう。新米の商人は鉱山に行かされ、現場で宝石の売り買いをし、島中を馬車でまわされる。仕事に慣れてくると、宝石のカッティングをやらせてもらえたりできるので、後々になると、もしかしたらお金持ちになれるチャンスがめぐってくるかもしれない…若い男に人気のある職だ(この島では)しかし、世の中甘いものではない…仕事はハードな時が多い…。

その3・盗賊(とうぞく)

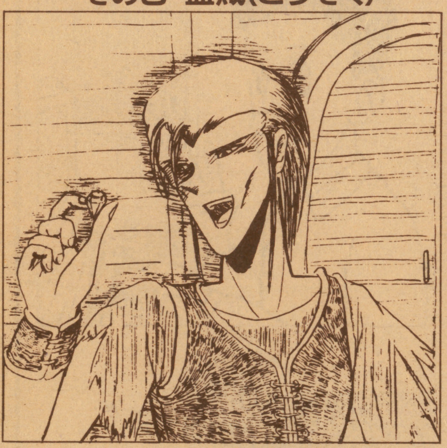

盗賊は昔からあった職業であったが、最近になってからは、治安が悪いせいか、彼らが活発に行動をするようになった。しかし、盗賊が悪い者だからといって敬遠するのも考えものである。彼らにも彼らなりの事情はあるし、彼らが協力してくれることになったのなら、かなり心強いハズだ。

たいていはひねくれた者が多いこの職業だが、もしかしたら地位が低いために悪ぶっている奴がいるかもしれない。

もしそんなのがいたら、きっとプレイヤーキャラクターじゃないかな?

スキルとステムと経験値

ここでは、まずキャラクターのスキルシステムと経験値、そしてランクアップにつして説明します。

スキル名	成功率
漫才	39%
ゲーム	90%
文章	5%

▲スキルの記入する欄はこんなかんじのものとなる。

スキルシステムとは、キャラクターの所持する技能を現すシステムで、キャラクターは最初に7つの技能を設定します。技能は、キャラクターが行動を行す時の手助けをするもので、キャラクターの得意とするものを決定します。例えば、戦闘系でロングソードというスキルを取っていれば、そのキャラクターは、その武器を扱う事に慣れているため、他の人よりもうまく相手に命中させることができるようになる。

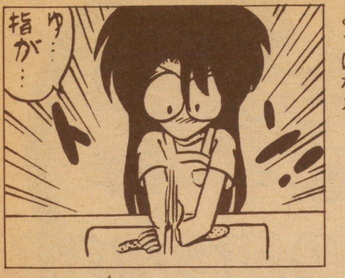

▲スキルを持っていないとこんなかんじに…(大ゲサですが…)

さて、次は経験値ですが、ここで言う経験値とは、スキルシステムの各スキルに与えられるもので、全体的なレベルアップとは直接関係ないものとなります。スキルはある一定の経験をつむことにより、技能としての成功率が上昇します。

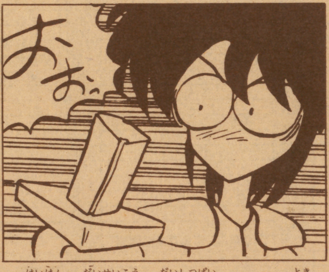

▼経験は大成功や大失敗をやった時に入るものである

ランクアップとは、キャラクターの全体的な強さを上昇させるというものが、キャラクターの回避能力や命中値などが上昇します。

ランクアップは冒険が終った後で自動的に上がるもので、プレイに参加して生き残った時にもらえる、勲章のようなものと考えてください。

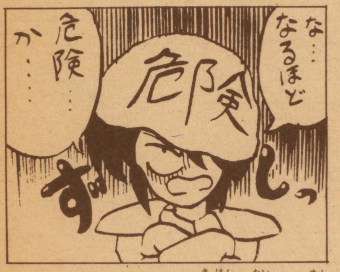

▲ランクアップにより危険に対する免疫ができると考えてもらいたい。

スキルで行うほんの1例（行動のしかたなどの例）

その1・魅了(みりょう)

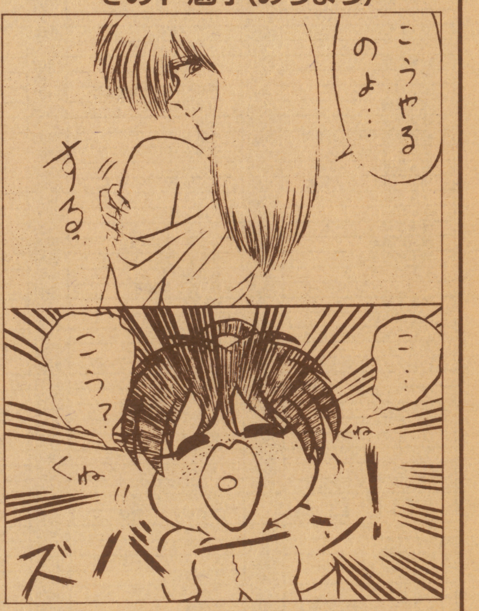

魅了とは、人を惑わしたりすることのできるスキルで、牢にとじこめられた時に、番人を誘惑して出してもらう時とか、敵方の人間を自分らの方に寝返らすなど、使い方としてはいろいろとある。人間しかいないこの世界では役に立つかも？しかし、この技能を使いこなすには外見度は高い方がむいているだろう。

その2・偽造(ぎぞう)

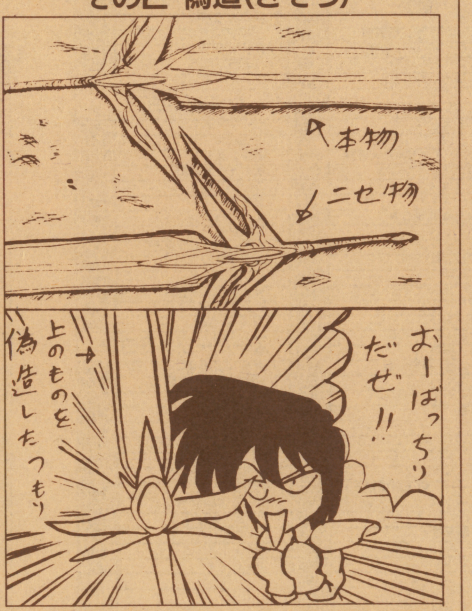

偽造、それは、キャラクターがアイテムなんかの偽物をつくる時に使う機能である。このスキルの使い方としては、相手に偽物をつかませて自分で本物を持つ時とかに役立つだろう。つまり、本物と同じ物を造る時に、どこまでその本物に近づけることができるかと、お金もできるけど、バレたらとってもヤバイぞ!

その3・威圧(いあつ)

威圧、このゲームの持つ一つのうりである。冗談のようなこのスキルは選ばれた者しか使えないという制度がある。しかし、使える者がいれば弱い敵との戦闘を回避させたり、強い敵にハッタリをかますことができる。ひじょーにありがせたいものでもある。ちなみに今回の舞台へこの島ではこのスキルも使われるNPCはいないと言う。

日本一

買います(期間中、価格変更なし)

タイトル	買取価格
トイショップボーイズ	2100
ナイトライダースペシャル	1000
ナグザットオープン	2500
ナグザットスタジアム	2400
ニュートピア	1300
ニュージーランドストーリー	1000
忍者ウォーリアーズ	1000
ネクタリス	2000
ネクロマンサー	400
熱血高校ドッチボール	3100
ネクロスの要さい	2000
パックランド	1000
パワーゴルフ	2000
パワーリーグ	700
パワーリーグ2	1500
バリバリ伝説	2500
パワードリフト	2000
はにい おんざ ろーど	1300
パワーリーグ3	2800
バットマン	1000
パラソルスター	2500
ビクトリーラン	1000
ビジランテ	800
ビックリマンワールド	600
P47	1300
PC原人	1600
ビーボール	600
ファイヤープロレス	3200
ファイナルラップツイン	2900
プロテニスワールドコート	2100
ブラディウルフ	1300
ブルファイト	1700
ブレンクイン	2200
フォーメーションサッカー	3600
ファイナルブラスター	2200
ファイナルマッチテニス	2800
ヘビーユニット	800
弁慶外伝	1300
ポピュラス	3000
ボンバーマン	3000
麻雀学園	5300
麻雀ウォーズ	2300
麻雀学園マイルド東間	3500
マニアックプロレス	1600
麻雀悟空スペシャル	1800
Mr HELIの大冒険	1000
メルヘンメイズ	2400
モトローダー	1600
桃太郎伝説 ターボ	2100
桃太郎活劇	2900
桃太郎伝説2	3300
モトローダー2	3100
U.S.A.プロバスケット	2800
遊遊人生	1400
妖怪道中記	500
ラビオレプススペシャル	1400
流球	1400
レジェンド オブ ヒーロートンマ	2800
ワールドスタジアム	700
ワイワイ麻雀	2100
ワタル	800
ワンダーモモ	1000
ワールドビーチバレー	2500
ワルキューレの伝説	3000
ワラビー!	2500
ワールドスタジアム91	3000
コブラ	1400
コズミックファンタジー2	3200
★三国志 郡雄割拠伝	3500
自己中心派	1200
上海2	1500
雀偵物語	2500
★J・B・ハロルドシリーズ	2800
スーパーダライアス	3000
★スーパー大戦略	2500
ソルビアンカ	2500
ダウンロード2	2300
★デス・ブリンガー	2200
★天外魔境	2800
デコボコ伝説	2600
★バスティール	2700
★パチ夫くん幻の伝説	5200
ファイティングストリート	2000
北斗星の女	2000
マスターオブモンスター	3200
マンホール	2800
魔笛伝説アストラリウス	2800
魔晶伝紀ラ・ヴァルー	2800
みつばち学園	2000
モンスターレア	1200
★ラストハルマゲドン	3200
らんま1/2	2800
ワールドゴルフツアー	2600

CDロム

タイトル	買取価格
イース1・2	3600
★イース3	4000
ヴァリス2	2500
うる星やつら	2900
ヴァリス3	3200
エグザイル 時の狭間に	2800
OEDO 808	2700
ガルクライト	2600
クイズアベニュー	2800
クイズまるごとワールド	2800
コズミックファンタジー	2400

メガドライブ

タイトル	買取価格
アイラブミッキーマウス	2300
アトミックロボキッド	1800
アフターバーナー2	3000
ヴァーミリオン	700
ヴァリス3	3000
ヴォルフィード	2100
エアーダイバー	1800
FZ戦記AXIS	2000
おそまつ君	600
カース	500
片山まさゆきの麻雀道場	3100
ガイアレス	2600
火激	3200
孔雀王2	800
グラナダ	2500
コラムス	2600
ゴールデンアックス	2200
ゴーストバスターズ	1800
★三国志烈伝	3500
サンダーフォース2	1100
サンダーフォース3	2800
サンダーブレード	1200
鮫!鮫!鮫!	2600
★斬 夜叉円舞曲	2800
獣王記	700
★シャイニング&ダクネス	3800
シャドーダンサー	2900
雀偵物語	2200
ジョーモンタナフットボール	2800
ジノーグ	2800
スーパー忍	2400
★スーパー大戦略	3500
スーパーリーグ	1300
スーパーハングオン	2100
スーパーマスターズ	2000
スーパーリアルバスケット	2000
スペースハリアー2	1100
スーパーモナコGP	3300
ストライダー飛竜	2500
ゼロウイング	2800
★ソーサリアン	2000
スーパーバレーボール	2100
大魔界村	2100
TATSUJIN	1000
大旋風	2000
ダイナマイトデューク	2300
ダライアス2	3400
TEL TEL 麻雀	2000
TEL TEL スタジアム	1500
DJ ボーイ	1400
ニュージーランドストーリ	1400
★バハムート戦記	3100
バニーングフォース	2500
ハードドライビン	2600
ファイナル ブロー	1800
★ファンタシースター2	1300
★ファンタシースター3	1400
フォゴットンワールズ	1000
フェリオス	2000
ファットマン	2000
不思議の海のナディア	2600
★ブルーアルマナック	3400
ヘルツォーツヴァイ	1400
ヘルファイアー	1600
北斗の拳3	1300
マージャンCOP竜	1400
マイケルジャクソンズ	2500
まじかるハット	1500
魔物ハンター妖子第7の魔鐘	2500
ミッドナイトレジスタン	2500
武者アレスタ	2300
モンスターレア	2400
モンスターワールド3	3000
ランボー3	1000
リングサイドエンジェル	1500
レイノス	1000
レインボーアイランドエキストラ	2100
レッスルボール	2800
ワールドサッカー	3000

ゲームボーイ

タイトル	買取価格
あやかしの城	800
アレサ	1300
アメリカ横断ウルトラクイズ	1600
Rタイプ	1300
ウルトラマン倶楽部	700
SDガンダムSD戦国伝	800
SDルパン三世	800
SDガンダム外伝	1600
F1ボーイ	1400
F1レース	1600
F1スピリット	1700
オセロ	800
おいらじゃじゃ丸大冒険	1200
鬼が島パチンコ店	1200
カプコンクイズ	1400
カーブノア	1200
鬼忍降魔録ONI	1400
クォース	1300
クイックス	700
グレムリン2	700
ゴルフ	1000
ゴーストバスターズ2	800
ゴジラくん	1000
コントラ	1400
サッカーボール	1200
魁!男塾	900
サガ2 秘宝伝説	2800
上海	800
シーサイドバレー	800
将棋	1000
スペースインベーダー	800
スーパーチャイニーズランド	1000
スコットランドヤード	1100
スパルタンX	1000
スーパー桃太郎電鉄	2500
スーパーロボット大戦	1300
SELECTION	800
戦国忍者くん	1100
ソーラーストライカー	600
ダブルドラゴン	1300
ダックテールス	800
ちびまるこちゃん	1300
ツインビーだ	1500
テトリス	1100
デットヒットスクランブル	800
T.M.N.T.	1500
ドラキュラ伝説	1000
トランプボーイ	700
Dr.マリオ	1500
ドラえもん対決ひみつ道	1300
ドラゴンスレイヤー	800
ネイビーブルー	700
ネメシス	1000
熱血硬派くにお君	1800
★信長の野望	2500
熱血高校サッカー部	2100
パチンコタイム	800
パワーミッション	1000
バトレイバー	800
パックマン	800
バトルブル	700
バブルボブル	800
パロディウスだ!	1300
ピンボール～66匹のハニ大行	700
ピンボールパーティー	700
飛龍の拳外伝	1000
ファーステストラップ	1400
VS.バトラー	900
ファミスタ	1600
プロレス	1400
ファミリージョッキー	1400
ベリウスローランの魔獣	1200
北斗の拳	700
ボクシング	1000
ボンバーボーイ	1600
マリオランド	1200
魔界塔士 SA.GA	1300
三毛猫ホームズの騎士道	1000
モンスターメーカー	1800
役満	1000
らんま1/2	1300
レッドアリーマー	1200
レーシング魂	1300
レーダーミッション	1200
レジェンド	1000
ロボコップ	1200
ワールドボーリング	700

ゲームギア

タイトル	買取価格
ウッディポップ	1600
コラムス	1600
斬GEAR	1300
サ・プロ野球91	1700
G—LOC	1500
上海2	1400
スーパーモナコGP	1600
対戦麻雀	1400
タイトーチェイスHQ	1700
パックマン	1700
ヘッドバスター	1800
ポッププレイカー	1700
ワンダーボーイ	1500
The GG忍	1500

スーパーファミコン

タイトル	買取価格
アクトレイザー	3000
SDザ.グレイトバトル	3600
F—ZERO	4000
ガデュリン	4500
グラディウス3	4100
ジャンボ尾崎のホールインワン	4000
スーパーマリオワールド	4000
ダライアスツイン	4300
ドラッケン	4500
遙かなるオーガスタ	5000
BIG RUN	3800
ファイナルファイト	4500
ポピュラス	3800
シムシティ	5200

た場合、返還できませんのでご了承下さい。)

※住所は必ず番地まで記入して下さい。

買取申込書(必ず全部記入して下さい。)

〒□□□—□□ ☎ ( )	
フリガナ 住所	
フリガナ 氏名	年令 才
フリガナ 保護者氏名(直筆) ㊞	続柄
君が送る品名	

注意事項

①カセットを売られる場合、18才未満の方は保護者の署名印が必要です。
(署名と印が不備の場合は買い取りできません。)

②宅急便又は郵便小包にて送って下さい。

③ソフトの送料は君の負担。送金料はこちらで負担します。

④商品を送られてお金(郵便為替)が届くまで10日前後かかります。

⑤私書箱への送金はできません。

⑥同じカセットの買取りは、お一人様一本に限らせていただきます。

⑦タイトルの汚れ、落書き、破損不良のソフト、必要な説明書・附属品等がないものは買取りできません。

⑧箱・説明書がない場合は全種類各100円引

※箱・説明書のみの買取りはできません。

4 君の家に郵便局から郵便為替の通知用紙がきます。

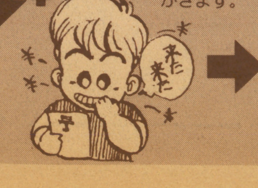

5 君は郵便為替の通知用紙を持って郵便局に行くとそこで現金がもらえます。

※印鑑と身分証明書が必要な場合があります。

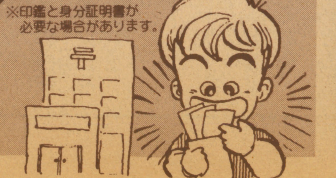

送り先

〒745 山口県徳山市千代田町11-15

カメレオンクラブ本部

お問い合わせは TEL(0834)32-9399

スーパーファミコン
高価買取!
20,000円

ほんまの

4月30日消印まで下記価格で100

表にないソフトも買取No.1!

あなたが売る値段表です。

タイトル	買取価格	タイトル	買取価格	タイトル	買取価格	タイトル	買取価格	タイトル	買取価格	タイトル	買取価格
ファミコン		キャプテン翼	1300	スゥイートホーム	700	忍者龍剣伝２	2000	不思議の海のナディア	2400	PCエンジン	
		ギャラガ	1800	スカイデストロイヤー	700	ニツブツマージャン	2000	ヘラクレスの栄光タイタンの滅亡	700		
アーバンチャンピオン	600	ギャラクシアン	1600	スプラッターハウス	1700	忍者らホイ	3000	ペーパーボーイ	1700	Ｒタイプ１	1400
アイスクライマー	1500	究極ハリキリスタジアム	500	スペースインベーダー	2200	虹のシルクロード	3500	ホステージ	800	Ｒタイプ２	2000
アキラ	500	究極ハリキリ８８	700	スーパーエクスプレス殺人事件	1500	熱血硬派くにお君	1800	ポートピア殺人事件	700	アトミックロボキッド	1000
悪魔城伝説	1500	究極ハリキリ平成	1100	★水滸伝	4100	熱血高校ドッジボール部	3500	ボールトゥーフイニッシュ	3200	アフターバーナー	3000
悪魔くん 魔界の罠	2300	究極ハリキリ３	2500	スターものまね四天王	1300	熱血高校サッカー編	3500	北斗の拳３	1500	アウトラン	3000
アフターバーナー	3000	★キングオブキングス	2800	Ｚガンダム	1200	★信長の野望	3300	北斗の拳４	2500	アドベンチャーアイラン	2800
★アメリカ大統領選挙	1200	キングコング２	700	ゼビウス	700	★信長の野望 戦国群雄伝	5100	ポケットザウルス	1000	イメージファイト	2600
アメリカンドリーム	3000	キン肉マン	700	全米プロバスケット	2500	バーガータイム	1100	不如帰（ホトトギス）	1700	１９４３改	3200
アメリカンフットボール	3100	銀河英雄伝説	1400	ソルスティス	1400	バーディーラッシュ	2000	ポパイ	600	ウイニングショット	1000
★アルカノイド（コントローラー付）	2200	キャプテン翼２	2000	タイトーバスケットボール	3000	パーフェクトボウリング	2400	ボンバーマン	1500	ヴォルフィード	1500
★アルカノイド2（コントローラー付）	2200	クインティー	700	タイトーグランプリ	2700	ハイウェイスター	1800	ボンバーマン２	3000	Ｆ１パイロット	1400
悪魔城スペシャル	3000	クォーターバックスクランブル	3100	タイトーチェイスＨ.Ｑ.	2700	爆笑人生劇場	3300	★本命	2000	Ｆ１ドリーム	3000
アストロ・ファング	2000	グーニーズ	580	ダイナマイトボール	2100	爆笑人生劇場２	3300	麻雀	1800	Ｆ１トリプルバトル	3300
暴れん坊天狗	1300	グーニーズ２	500	大戦略	3600	パチ夫君	3500	★麻雀大会	4000	エイリアンクラッシュ	1200
赤川次郎の幽霊列車	2000	グラディウス	800	ダウンタウン熱血物語	3100	パチ夫君２	3200	★麻雀倶楽部 永田町	3200	Ｆ１サーカス	4200
怒	1300	グラディウス２	2200	高橋名人の冒険島	1100	パチコン	1200	マザー	1000	エアロ・ブラスターズ	3000
怒２	2000	クルクルランド	500	脱獄	2000	パンチアウト	1500	マイティーボンジャック	500	Ｓ.Ｃ.Ｉ.	2800
囲碁	2800	グレイトタンク	1700	谷川浩司の将棋指南２	3700	パックマン	1500	魔界村	800	オーダイン	1500
囲碁指南	2500	クオース	800	谷川浩司の将棋指南３	3900	パックランド	800	マッピー	700	オペレーションウルフ	2500
囲碁名鑑	2000	孔雀王２	2000	ダブルドラゴン	2100	パリダカールラリー	2000	マッピーランド	1200	おぼっちゃまくん	2800
いただきストリート	3200	グレムリン２	2000	ダブルドラゴン２	2000	バルーンファイト	1000	マッピーキッズ	2300	カトちゃんケンちゃん	1000
１９４２	700	ゲゲゲの鬼太郎	400	ダブルドラゴン３	3300	半熟英雄	1400	マーダークラブ	1000	カイザード	1200
１９４３	2800	激亀忍者伝	2100	田村光照の麻雀ゼミナール	2200	パワーサッカー	2000	マリオブラザーズ	1200	ガンヘッド	1700
いっき	400	けっ極南極大冒険	1000	探偵神宮寺三郎	1500	★バトルフリート	3000	魔蛇羅	1600	かっとび宅配くん	2400
★出出洋介の実戦麻雀	3100	激闘プロレス	2100	ダウンタウン熱血行進曲	3700	ハットリス	1100	マイト＆マジック	3000	カダッシュ	3000
★井手洋介の実戦麻雀２	3500	ゲバラ	1500	大怪獣デブラス	1700	パラメデス	1100	まじゃべんちゃー	1700	ギャラガ８８	1000
イース	1300	ケルナグール	800	★大航海時代	5200	パチ夫くん３	3600	まじかるタルるーとくん	3000	究極タイガー	2000
インドラの光	1000	甲子園	3100	ダークロード	2800	パロディウスだ！	3100	ミッキーマウス	1500	キング オブ カジノ	1200
イメージファイト	800	ゴジラ	2000	高橋名人の冒険島２	3000	パーマン	2200	ミネルバトンサーガ	800	奇々怪界	1500
怒３	2500	コズミックウォーズ	900	超人ウルトラベースボール	1400	★バトルスタジアム	2300	水戸黄門	700	キックボール	2000
イース２	2000	五目ならべ	2000	チップとデールの大作戦	2000	爆笑愛の劇場	3000	水戸黄門２	1500	クラックス	1500
インセクターＸ	1600	ゴルフ	1200	千代の富士の大銀杏	2000	パラソルヘンべえ	2000	水島新司の大甲子園	3000	源平討魔伝	1600
★維新の嵐	3600	ゴルフッ子オープン	2000	チャンピオンシップボーリング	1800	ヒットラーの復活	1400	ムサシの冒険	2700	ゴモラ・スピード	1400
うる星やつら	1000	コナミックスポーツ	1600	ツインビー	1300	ビーバップハイスクール	1000	女神転生	1100	ザ・クンフー	400
ウィザードリィ	1400	コナミワイワイワールド	1400	ツインビー３	3000	ビバラスベガス	2700	めぞん一刻	1600	最後の忍道	2500
ウィザードリィ２	500	コブラコマンド	1500	釣きち三平	1600	１００万ドルキッド	2000	メタルマックス	2800	サイバーナイト	3400
ウィナーズカップ	2800	魂斗羅	2000	ディグダグ	1300	飛龍の拳	1000	名門！第３野球部	1500	サイダーブレード	2800
ウルティマ	700	コンフリクト	1500	デジャブー	700	飛龍の拳２	1200	女神転生２	3400	サイレントデバッガーズ	2500
ウルティマ２	1000	ゴットスレイヤー	1400	鉄道王	2000	ピンボール	1200	迷宮島	1200	獣王記	900
ウィロー	400	ゴーストバスターズ２	2000	鉄腕アトム	800	飛龍の拳３	2600	モアイくん	1500	シュビビンマン	1100
ウィザードリィ３	1500	サイドポケット	1100	テトリス	2900	ビックリマンワールド	2500	燃えるお兄さん！	2300	上海	2000
ウルトラマン倶楽部２	2600	里見八犬伝	800	天地を喰らう	2100	必殺仕事人	2800	燃えろジュニアバスケット	1400	将棋修行初段一直線	3200
エアーウルフ	1500	新里見八犬伝	1800	天地を喰らう２	4000	ヒルズファー	2200	燃えろプロサッカー	2000	シティーハンター	1300
エキサイトバイク	600	真田十勇士	800	テクモボウル	3200	Ｖ.ＢＡＬＬ	2000	燃えろプロテニス	700	シンドバット	2000
ＳＤガンダム	2000	サラマンダー	1000	Ｔ・Ｍ・Ｎ・Ｔ	3100	ファイティングゴルフ	3000	モトクロスチャンピオン	1200	ジャッキーチェン	2600
Ｆ１レース	900	サラダの国のトマト姫	1000	テクモワールドカップサッカー	2800	ファイティングロード	1200	桃太郎伝説	1400	シュビビンマン２	3000
Ｆ１ヒーロー	3100	さんまの名探偵	500	ドナルドダック	1500	ファイナルファンタジー	2500	桃太郎電鉄	3300	凄ノ王伝説	800
エレベーターアクション	900	★三国志（ナムコ）	2500	トムソーヤの冒険	1500	ファイナルファンタジー２	2400	森田の将棋	2800	スーパー桃太郎電鉄	3400
ＳＤバトル大相撲	2100	★三国志（光栄）	4500	ドラえもん	1500	ファイナルラップ	2500	もっともあぶない刑事	1800	スペースハリアー	800
ＳＤヒーロー総決戦	2500	サンサーラ ナーガ	3500	ドラゴン忍者	600	ファミコンウォーズ	1600	燃えろ!柔道WORRIORS	1600	スーパーバレーボール	3000
ＳＤガンダム外伝	3000	★三国志２（光栄）	7500	ドラゴンクエスト１	1500	ファミリークイズ	1400	夢ペンギン物語	2100	スペースインベーダー復活の日	1200
ＳＤ戦国武将列伝	3000	サンリオカーニバル	2000	ドラゴンクエスト２	1000	ファミリーサーキット	2000	妖怪道中記	1300	スプラッターハウス	2400
ＳＤガンダム３	3500	ザークレジェンド	2100	ドラゴンクエスト３	1800	ファミリージョッキー	1400	四人打ち麻雀	2000	スーパースターソルジャー	2000
美味しんぼ	1000	自己中心派	3300	ドラゴンクエスト４	2000	ファミリースタジアム	400	ラストハルマゲドン	1500	戦国麻雀	1500
オセロ	3200	じゃじゃ丸忍法帳	900	ドラゴンスピリット	1100	ファミスタ９０	1600	ラッシュアップ	1800	ゼビウス	3000
男塾	1000	じゃじゃ丸の大冒険	1000	ドラゴンバスター２	900	ファミリーテニス	2200	ラグランジュポイント	3800	関ヶ原	2800
おにゃんこＴＯＷＮ	800	ジャンボ尾崎のホールイン１	3100	ドラゴンボール	800	ファミリーピンボール	1900	リトルマジック	1500	ゼロヨンチャンプ	3400
オバケのＱ太郎	1000	★ジンギスカン	2000	ドラゴンボール２	1200	ファミリーボクシング	1000	ルパン三世	1400	ソンソン２	1100
オペレーションウルフ	700	上海	2700	ドラゴンボール３	1800	ファミリーマージャン	2500	レインボーアイランド	2400	倉庫番ＷＯＲＬＤ	1200
オホーツクに消ゆ	1000	神仙伝	2000	トップガン	2000	ファミリーマージャン２	2800	レッキングクルー	1200	タイトーチェイスＨ.Ｑ	1800
おそ松くん	2600	じゃじゃ丸撃魔伝	1700	トップガンデュアルファイターズ	3000	ファミコン名人戦	3400	レーサーミニ四駆	1700	大地くんクライシス	2400
おたくの星座	3700	上海２	2400	ドンキーコング	600	ファミコンジャンプ	500	ロードファイター	800	ダブルダンジョン	700
おぼっちゃまくん	3200	雀豪	2500	東風	2000	ファンタジーゾーン	1000	ロードマン	1300	ダンジョンエクスプローラー	1200
かい傑ヤンチャ丸	1600	自己中心派２	3200	ドンドコドン	1700	ファンタジーゾーン２	1500	ロードランナー	600	ダイハード	2000
★貝獣物語	1800	★じゅべえくえすと	3500	Ｄｒ.マリオ	3000	不動明王伝	600	ローラーボール	1400	ダブルリング	2000
かぐや姫伝説	1500	ジャッキーチェン	2500	ドラえもんーギガゾンビ	3200	ブラックバス	2000	ローリングサンダー	800	ダライアスプラス	2100
かってにシロクマ	2000	スーパー囲碁	2400	ドラゴンボールＺ	3300	ブラックバス２	2500	ロックマン	3400	大旋風	2000
仮面ライダー倶楽部	1500	スーパーダイナミックバトミントン	2000	内藤九段の本将棋	2000	フラッピー	800	ロックマン２	3300	チャンピオンショップゴルフ	2500
からくり道中	1000	スーパーチャイニーズ	800	ナイトライダー	1300	フリートコマンダー	3000	ロボコップ	1800	超絶倫人ベラボーマン	2200
ガーフィールドの１週間	1000	スーパーチャイニーズ２	2000	ナムコクラシック	3000	ブルートレイン殺人事件	800	ロックマン３	3800	チャンピオンレスラー	2500
がんばれゴエモン２	2000	スーパーチャイニーズ３	2700	なんてたってベースボール	1800	プロ野球殺人事件	800	ワギャンランド	2600	デジタルチャンプ	1400
がんばれゴエモン外伝	1500	スーパーピンボール	3000	ナムコ麻雀3 マージャン天国	2500	ファイナルファンタジー３	2000	ワールドスーパーテニス	1800	デビルクラッシュ	2100
仮面の忍者 花丸	2400	スーパーマリオ	1400	忍者くん	800	ファイアーエムブレム	1600	わんぱくダック夢冒険	2000	ＴＶスポーツフットボール	3000
勝馬伝説	1000	スーパーマリオ３	3400	忍者くん阿修羅の章	1000	ブラッディーウァリアーズ	1600	ワタル外伝	2000	ドラゴンスピリット	500
影狼伝説	1200	スーパースタープロレス	2500	忍者じゃじゃ丸くん	600	★ファミコントップマネージメント	4000	ワールドボクシング	1800	ドラえもん	1000
川のぬし釣り	3100	スーパーラグビー	3200	忍者ハットリ君	700	ファミスタ９１	2500	ワギャンランド２	3300	虎への道	2000
キテレツ大百科	2600	スーパー魂斗羅	2200	忍者龍剣伝	1400	ファミコン将棋竜王戦	3200	ワイワイワールド２	3100	ドンドコドン	1800

★印のソフトは説明書や部品がないと買い取れませんので御注意下さい。（尚、郵送され

業者の皆さんへ
高価買取ります。

新品中古ソフト多量買取ります。
在庫処分に御利用下さい。

☎0834㉜4252
お電話まってま～す!!

売りたい人

1 買取申込書に全部記入し、(18才未満の方は保護者の署名と印が必要)ソフトと一緒にカメレオンクラブに送ってね。

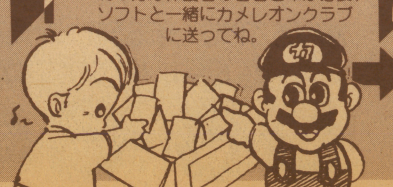

2 カメクラでは、届いたソフトを、1品づつチェックし、買取金額を計算します。

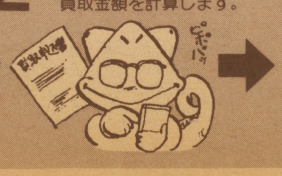

3 カメクラから郵便為替で送金します。

10日間前後かかります。

衝撃の第19弾!!

パソコンソフト・CDの買取りもしています

今月の特価情報

トムボーイが贈るホットなニュース！ ビッグなプライス！

- 四人打ち麻雀 ¥2,100
- **ら** ラグランジュポイント ¥1,900
- ランペルール ¥3,300
- ラストハルマゲドン ¥2,300
- ラッシュアップ ¥1,700
- ラビリンス ¥900
- ランボー ¥900
- **り** リップルアイランド ¥1,100
- リトルマジック ¥1,700
- **る** ルート16ターボ ¥700
- ルナーボール ¥500
- ルパン三世 パンドラの遺産 ¥1,100
- **れ** レッキングクルー ¥1,100
- レーサーミニ四駆 ¥1,500
- 霊幻道士 ¥1,500
- レイラ ¥900
- レインボーアイランド ¥1,500
- レジェンドオブ ヒーロートンマ ¥1,700
- **ろ** ロックマン ¥2,300
- ロックマン2 ¥2,300
- ロックマン3 ¥2,300
- ロットロット ¥900
- ロードファイター ¥700
- ロードマン ¥1,100
- ロードランナー ¥500
- ローラーボール ¥1,100
- ロボコップ ¥1,700
- ロマンシア ¥1,100
- **わ** ワープマン ¥700
- ワールドスーパーテニス ¥1,500
- ワールドボクシング ¥1,700
- ワギャンランド ¥2,100
- ワギャンランド2 ¥2,300
- ワルキューレの冒険 ¥500
- わんぱくダック夢冒険 ¥1,500

スーパーファミコン

- **あ** アクトレイザー ¥2,300
- SDザ・グレイトバトル ¥2,900
- **え** エリア88 ¥2,900
- F-ZERO ¥2,900
- **か** ガデュリン ¥2,900
- グラディウスIII ¥2,900
- **し** ジャンボ尾崎の ホールインワン ¥2,900
- **す** スーパーマリオワールド ¥2,900
- ドラッケン ¥2,300
- **は** パイロットウィング ¥2,900
- 遙かなるオーガスタ ¥2,900
- **ひ** ビッグラン ¥2,900
- ファイナルファイト ¥2,900
- **ほ** ポピュラス ¥2,900
- ボンバザル ¥1,900

PCエンジン

- **あ** R-TYPE I ¥1,100
- R-TYPE II ¥1,500
- アウトライブ ¥1,100
- アウトラン ¥2,300
- アドベンチャー アイランド ¥1,900
- アトミックロボキッド ¥1,100
- アフターバーナー2 ¥2,300
- 暗黒伝説 ¥1,100
- **い** 1943改 ¥2,300
- イメージファイト ¥2,300
- **う** ウイニングショット ¥1,100
- ヴェイグス ¥1,100
- ヴォルフィード ¥1,100
- **え** エアロブラスターズ ¥2,300
- エイリアンクラッシュ ¥1,500
- S.C.I. ¥2,300
- エタナールシティ ¥2,100
- F-1パイロット ¥1,500
- F-1サーカス ¥2,900
- F-1トリプルバトル ¥2,900
- F-1ドリーム ¥2,900
- **お** オーダイン ¥1,100
- オーバーライド ¥2,300
- オペレーションウルフ ¥2,100
- おぼっちゃまくん ¥1,700
- オルディネス ¥2,300
- **か** 改造町人シュビビンマン ¥1,700
- 改造町人シュビビンマンII ¥2,300
- ガイアの紋章 ¥500
- ガイフレーム ¥1,100
- カダッシュ ¥2,300
- かっとび宅配くん ¥2,100
- がんばれ！ ゴルフボーイズ ¥1,100
- ガンヘッド ¥1,700
- **き** 究極タイガー ¥1,700
- キックボール ¥1,700
- 奇奇怪界 ¥1,500
- キングオブカジノ ¥1,900
- ギャラガ'88 ¥1,100
- **く** クラックス ¥1,700
- クロスワイバー ¥2,100
- **け** 幻伝説パチ夫くん ¥2,100
- 源平討魔伝 ¥2,100
- **こ** これがプロ野球'90 ¥1,700
- これがプロ野球'89 ¥700
- ゴモラスピード ¥1,700
- **さ** 最後の忍者 ¥2,100
- サイドアーム ¥1,100
- サイバークロス ¥1,100
- サイバーシティ OEDO808 ¥1,700
- サイバーナイト ¥2,300
- サイレントデバッガーズ ¥1,900
- ザ・ニュージーランド ストーリー ¥900
- サンダーブレード ¥2,100
- **し** 上海 ¥1,700
- 将棋修行初段一直線 ¥2,300
- シティハンター ¥1,500
- ジャッキーチェン ¥2,300
- シンドバッド ¥1,700
- J.ニクラウスゴルフ ¥2,100
- 獣王記 ¥1,100
- ★実践株式倍バイゲーム ¥1,700
- 地獄めぐり ¥900
- **す** スーパースター ソルジャー ¥1,700
- スーパーバレーボール ¥2,300
- スーパー桃太郎電鉄 ¥2,300
- スピンペア ¥1,100
- スプラッターハウス ¥2,300
- スペースインベーダー 復活の日 ¥1,500
- **せ** 天聖龍 ¥1,700
- 関ヶ原 ¥1,700
- ゼビウス ¥2,300
- ゼロヨンチャンプ ¥2,300
- 戦国麻雀 ¥1,100
- 倉庫番ワールド ¥1,100
- **た** 大旋風 ¥2,100
- タイタン ¥1,700
- 大地くんクライシス ¥2,300
- タイトーチェイスH.Q. ¥2,300
- ダイハード ¥1,700
- ダウンロード ¥1,500
- 武田信玄 ¥900
- ダブルリング ¥2,300
- ダライアスプラス ¥1,700
- **ち** チャンピオンレスラー ¥2,300
- 超絶倫人ベラボーマン ¥2,100
- **て** Deep Blue海底神話 ¥500
- デジタルチャンプ ¥1,700
- デッドムーン ¥1,700
- デビルクラッシュ ¥2,300
- TVスポーツ・ フラットボール ¥2,300
- **と** トイショップボーイズ ¥1,700
- 虎への道 ¥1,700
- トリッキー ¥1,700
- ドラえもん ¥900
- ドロップロックほらホラ ¥1,100
- ドンドコドン ¥1,900
- **な** ナイトライダー スペシャル ¥900
- ナグザットオープン ¥2,100
- ナグザットスタジアム ¥2,100
- 謎のマスカレード ¥900
- **ね** 熱血高校ドッジボール部 PC番外編 ¥1,900
- ネクタリス ¥1,700
- ネクロスの要塞 ¥1,700
- **は** ハットリス ¥1,700
- バーニングエンジェル ¥1,900
- バイオレントソルジャー ¥2,100
- パズニック ¥1,700
- パズルボーイ ¥1,700
- バットマン ¥1,700
- はにいおんざろーど ¥1,500
- パラソルスター ¥2,300
- バリバリ伝説 ¥2,100
- バルンバ ¥1,100
- パワーゴルフ ¥1,100
- パワードリフト ¥1,700
- パワーリーグ ¥300
- パワーリーグII ¥1,500
- パワーリーグIII ¥2,300
- **ひ** 飛装騎兵カイザード ¥1,500
- ビーボール ¥1,100
- ビクトリーラン ¥700
- P・47 ¥1,700
- PC原人 ¥1,100
- **ふ** ファイヤー プロレスリング ¥2,300
- ファイナルブラスター ¥1,900
- ファイナルマッチテニス ¥2,300
- ファイナルラップツイン ¥2,900
- フォーメーションサッカー ¥2,300
- 不思議の夢のアリス ¥2,100
- ブラッディウルフ ¥1,100
- ブルファイト ¥1,700
- ブレークイン ¥1,500
- 弁慶外伝 ¥500
- **ほ** ポピュラス ¥2,300
- ボンバーマン ¥2,100
- **ま** 麻雀ウォーズ ¥1,700
- ★麻雀学園 ¥4,100
- ★麻雀学園MILD ¥2,100
- 麻雀悟空スペシャル ¥1,700
- 魔界プリンス ¥1, どらぼっちゃん ¥1,900
- マニアックプロレス ¥1,700
- **め** 迷宮島スペシャル ¥1,700
- めぞん一刻 ¥1,100
- メルヘンメイズ ¥2,100
- **も** モトローダー ¥1,100
- 桃太郎伝説ターボ ¥1,700
- 桃太郎伝説II ¥2,300
- 桃太郎活劇 ¥2,300
- **ゆ** USAプロ バスケットボール ¥1,900
- 遊遊人生 ¥1,700
- **ら** ラビオレプススペシャル ¥1,500
- 流球 ¥1,500
- **れ** レジェンドオブ ヒーロートンマ ¥1,700
- ロードランナー ¥1,100
- **わ** ワールドコート ¥1,700
- ワールドスタジアム'91 ¥2,300
- ワールドビーチバレー ¥1,700
- わいわい麻雀 ¥1,700
- ワラビー ¥1,700
- ワルキューレの伝説 ¥2,300
- ワンダーモモ ¥500

CDロムロム

- **あ** アストラリウス・魔笛伝説 ¥1,700
- アベンジャー ¥1,700
- **い** イースI・II ¥2,900
- イースIII ¥2,900
- **う** うる星やつら ¥2,300
- ウルトラボックス ¥1,700
- ヴァリスII ¥2,300
- ヴァリスIII ¥2,300
- **え** エグザイル・時の狭間に ¥2,300
- エルディス ¥2,300
- **か** ガルクライト ¥1,700
- カルメン サンディエゴを追え ¥1,100
- **く** クイズアベニュー ¥2,300
- クイズまるごと THEワールド ¥1,700
- **こ** ゴールデンアックス ¥1,100
- コズミックファンタジー ¥2,100
- コズミックファンタジーII ¥2,300
- コブラ ¥1,500
- **さ** ザ・プロ野球 ¥2,300
- 三国志ー群雄割拠伝ー ¥2,300
- **し** ジャックニクラウス ゴルフ ¥1,700
- 雀偵物語 ¥1,700
- 上海2 ¥1,700
- **す** スーパー大旋風 ¥2,100
- スーパー大戦略 ¥2,300
- スーパーダライアス ¥2,300
- スプラッシュレイク ¥1,700
- **そ** ソル・ビアンカ ¥2,300
- ダウンロードII ¥2,300
- **て** デコボコ伝説 ¥1,700
- デス・ブリンガー ¥1,700
- 天外魔境 ¥2,100
- NOROKO ¥900
- **は** ハイグレネーダー ¥2,300
- バスティール ¥2,300
- パチ夫くん・幻の伝説 ¥2,300
- **ふ** ファイティング ストリート ¥1,700
- ファイナルゾーン2 ¥1,100
- ヘルファイター ¥1,700
- **ほ** 北斗星の女 ¥1,700
- 殺人倶楽部 ¥2,300
- **ま** 魔晶伝紀ラ・ヴァルー ¥1,700
- マスターオブ モンスターズ ¥2,300
- マンホール ¥2,300
- **み** みつばち学園 ¥1,700
- 迷宮のエルフィーネ ¥1,700
- **ら** ラストハルマゲドン ¥2,300
- らんま1/2 ¥2,300
- レギオン ¥2,100
- **ろ** ロードスピリット ¥1,900

メガドライブ

- **あ** アークスオデッセイ ¥2,300
- アドバンスド大戦略 ¥2,300
- アイラブミッキーマウス ¥1,700
- アクシス ¥2,100
- アフターバーナー2 ¥2,300
- アローフラッシュ ¥2,100
- アンビジョン オブシーザー ¥1,700
- E-SWAT ¥1,700
- **う** ヴァーミリオン ¥1,100
- ヴァザム ¥2,100
- ヴァリスIII ¥2,300
- ヴェリテックス ¥2,300
- ヴォルフィード ¥1,700
- ウルトラマン ¥2,300
- **え** XDR ¥1,700
- エアダイバー ¥2,100
- エアロブラスターズ ¥2,300
- エクスプロードスター ¥2,100
- エレメンタルマスター ¥2,100
- **お** 尾崎直道の スーパーマスターズ ¥1,700
- **か** ガイアレス ¥2,100
- 火激 ¥2,300
- 片山まさゆきの麻雀道場 ¥2,100
- **き** 究極タイガー ¥2,300
- キューティ鈴木の リングサイドエンジェル ¥2,100
- **く** クラックス ¥1,700
- クラックダウン ¥2,100
- グラナダ ¥2,100
- ゲイングランド ¥2,300
- **こ** コラムス ¥1,900
- ゴーストバスターズ ¥1,500
- ゴールデンアックス ¥1,100
- **さ** サイオブレード スペシャル ¥1,500
- サイバーボール ¥1,500
- 鮫！鮫！鮫！ ¥2,100
- サンダーフォース3 ¥2,300
- ザ・スーパー忍 ¥1,500
- 三国志ー乱世の英雄たちー ¥2,300
- 斬ー夜叉円舞曲ー ¥2,100
- **し** シーザーの野望 ¥2,100
- 紫禁城 ¥1,700
- 四天明王 ¥1,700
- ジノーグ ¥2,100
- シャイニング& ザ・ダクネス ¥2,300
- シャドーダンサー ¥2,100
- 雀偵物語 ¥2,100
- 重装機兵レイノス ¥1,700
- ジョーモンタナの フットボール ¥2,300
- **す** スーパーエアーウルフ ¥2,100
- スーパー大戦略 ¥2,300
- スーパーハングオン ¥1,100
- スーパーモナコGP ¥2,300
- スーパーライセンス ¥2,300
- スーパーリーグ ¥1,100
- スーパーリアル バスケットボール ¥1,500
- スタークルーザー ¥2,300
- ストライダー飛竜 ¥2,100
- スペースインベーダー90 ¥1,700
- ゼロウイング ¥2,300
- **そ** ソーサリアン ¥1,700
- ソニック・ザ・ヘッジホッグ ¥1,700
- **た** TATUJIN ¥1,100
- ダーウィン4081 ¥1,100
- 大旋風 ¥1,700
- ダイナマイトデューク ¥1,700
- 大魔界村 ¥1,700
- ダライアスII ¥2,100
- **て** ティノランド ¥2,100
- DJボーイ ¥1,700
- デンジャラスシード ¥2,100
- **は** ハードドライビン ¥2,300
- バットマン ¥1,700
- バーニングフォース ¥2,300
- バトルゴルファー唯 ¥2,100
- バハムート戦記 ¥2,300
- **ふ** ファットマン ¥2,100
- ファイナルブロー ¥1,500
- ファンタシースターII ¥900
- ファンタシースター3 ¥1,100
- フェリオス ¥1,100
- Vアタック ¥2,100
- 不思議の海のナディア ¥2,100
- 武者アレスタ ¥2,300
- ブルーアルマナック ¥2,300
- **へ** ヘビーユニット ¥1,700
- ヘルファイアー ¥1,100
- 北斗の拳 ¥1,500
- **ま** 麻雀COP竜 ¥500
- マイケルジャクソン ムーンウォーク ¥1,700
- まじかるハットの ぶっとびターボ ¥1,700
- マスターオブウェポン ¥2,100
- 魔物ハンター妖子 ¥2,300
- **み** ミッドナイト レジスタンス ¥1,700
- メガパネル ¥1,700
- **も** モンスターレア ¥1,700
- モンスターワールドIII ¥1,700
- **ら** ラスタンサーガ2 ¥1,100
- ランボーIII ¥900
- **れ** レッスルボール ¥1,700
- レッズ ¥2,100
- レインボー アイランドEX ¥2,300
- **わ** ワードナーの森 ¥2,300
- ワールドカップサッカー ¥2,100

ゲームボーイ

- **あ** R-TYPE ¥1,100
- アスミックンワールドII ¥900
- アフターバースト ¥900
- アミーダくん ¥900
- アメリカ横断 ウルトラクイズ ¥1,100
- あやかしの城 ¥1,100
- アレイウエイ ¥900
- アレサ ¥1,100
- **い** 怒りの要塞 ¥1,100
- 石田芳夫詰碁パラダイス ¥1,100
- **う** ウィザードリィ外伝 ¥1,100
- うぉーず ¥900
- **え** SDガンダム外伝 ラクロアンヒーローズ ¥1,100
- SDコマンドガンダムワールド ¥1,100
- F1スピリット ¥1,100
- F-1ボーイ ¥1,100
- F-1レース ¥1,100
- **お** おいらじゃじゃ丸 世界大冒険 ¥900
- オセロ ¥900
- 鬼ヶ島パチンコ店 ¥900
- **か** カードゲーム ¥1,100
- カーブノア ¥1,100
- 海戦ゲーム・ ネイビーブルー ¥1,100
- 海戦ゲーム・ ネイビーブルー90 ¥1,100
- からくり剣豪ムサシロード ¥1,100
- **き** キッチンパニック ¥1,100
- キャデラックII ¥900
- キュービリオン ¥300
- 機動警察パトレイバー ¥900
- 鬼忍降魔録ONI ¥1,100
- ギャザーズ ¥900
- 銀河 ¥700
- **く** クォース ¥900
- クイックス ¥900
- グレムリン2 ¥900
- ゲームボーイウォーズ ¥1,100
- **こ** コスモタンク ¥900
- ゴーストバスターズII ¥900
- ゴルフ ¥900
- コントラ ¥1,100
- **さ** サッカーボーイ ¥900
- 上海 ¥900
- **し** 将棋 ¥1,100
- シーサイドバレー ¥500
- **す** スーパーマリオランド ¥900
- スーパー桃太郎電鉄 ¥1,100
- スーパーロボット大戦 ¥1,100
- スノーブラザーズジュニア ¥1,100
- 相撲ファイター ¥1,100
- スコットランドヤード ¥900
- スパルタンX ¥1,100
- スペースインベーダー ¥700
- **せ** セレクション ¥900
- 戦国忍者くん ¥1,100
- **そ** ソーラーストライカー ¥500
- ソロモンズ倶楽部 ¥1,100
- 倉庫番 ¥1,100
- 倉庫番2 ¥1,100
- **た** タートルズ ¥1,100
- 対局連珠 ¥900
- ダックテールス ¥900
- ダブルドラゴン ¥1,100
- **ち** ちびまる子ちゃん おこずかい大作戦 ¥1,100
- 茶茶丸パニック ¥900
- チェイスH.Q. ¥1,100
- **つ** ツインビーだ！ ¥1,100
- TWIN ¥900
- **て** テトリス ¥900
- 天神怪戦 ¥900
- 天神怪戦2 ¥1,100
- デッドヒート スクランブル ¥1,100
- デスボール ¥900
- **と** トービド・レンジ ¥1,100
- トランプボーイ ¥1,100
- トランプボーイII ¥1,100
- Dr.マリオ ¥900
- ドラえもん ¥1,100
- ドラキュラ伝説 ¥700
- ドラゴンスレイヤーI ¥900
- ドラゴンズ・レアー ¥1,100
- ドラゴンテール ¥1,100
- トリックル ¥900
- ドルアーガの塔 ¥1,100
- **ね** ネコジャラ物語 ¥900
- 熱血硬派くにおくん・ 番外乱闘編 ¥1,100
- 熱血高校サッカー部ワールドカップ編 ¥1,100
- ネメシス ¥1,100
- **の** 信長の野望 ゲームボーイ版 ¥1,500
- **は** バーガータイム デラックス ¥1,100
- バットマン ¥1,100
- ハテナ？の大冒険 ¥1,100
- バトルシティ ¥1,100
- バトルピンポン ¥500
- バトルブル ¥1,100
- バトルユニット ¥900
- バブルゴースト ¥1,100
- バブルボブル ¥1,100
- バリーファイア ¥700
- バルーンキッズ ¥900
- バルダーダッシュ ¥700
- パイプドリーム ¥700
- パズニック ¥700
- パチンコタイム ¥900
- パックマン ¥1,100
- パラソルへんべえ 虹の大冒険 ¥1,100
- パロディウスだ！ ¥1,100
- パワーミッション ¥1,100
- **ひ** 飛龍の拳外伝 ¥1,100
- ピンボール 66匹ワニ大行進 ¥900
- ピンボールパーティ ¥900
- **ふ** ファーステストラップ ¥1,100
- ファイナルリバース ¥1,100
- ファミスタ ¥1,100
- ファミリージョッキー ¥1,100
- フワフワランド ¥1,100
- フリートコマンダー ¥1,100
- VSバトラー ¥500
- ブライファイター ¥700
- プリプリ ¥700
- プロレス ¥1,100
- **へ** 平安京エイリアン ¥700
- ベースボールキッズ ¥700
- ヘッドオン ¥900
- ベリウス ¥900
- ペインターモモピー ¥900
- ペンギンくんウォーズ ¥900
- ペンギンランド ¥900
- **ほ** 北斗の拳 ¥700
- ボクシング ¥700
- ボンバーボーイ ¥1,100
- ポケットスタジアム ¥1,100
- ポパイ ¥500
- ポン太とヒナ子の珍道中 ¥900
- **ま** 魔界塔士SAGA ¥700
- 魔界塔子SAGA2 ¥1,300
- マジカルザウルス ¥900
- **み** ミッキーマウス ¥900
- ミッキーマウス2 ¥1,100
- 三毛猫ホームズの騎士道 ¥1,100
- **も** モトクロス マニアックス ¥700
- モンスタートラック ¥700
- モンスターメーカー ¥1,100
- ヤクマン ¥900
- **ら** ライサンダー ¥1,100
- らんま1/2 ¥1,100
- ラブセイバー ¥1,100
- ラッキーモンキー ¥1,100
- **り** リトルマスター ¥1,100
- ルナランダー ¥700
- **れ** レッドアリーマ 魔界村外伝 ¥700
- レーシング魂 ¥1,100
- レーダーミッション ¥900
- レインボーチップス ¥1,100
- レジェンド ¥1,100
- **ろ** ロードスター ¥700
- ロストシティ ¥1,100
- ロボコップ ¥1,100
- **わ** ワールドアイスホッケー ¥1,100

ゲームギア

- **う** ウッディポップ ¥1,100
- キネテックコネクション ¥1,100
- **こ** コラムス ¥1,100
- サイキックワールド ¥1,100
- ザ・プロ野球'90 ¥1,100
- THE GG忍 ¥1,100
- 斬GEAR ¥1,100
- G-LOC ¥1,100
- **し** 紫禁城 ¥1,100
- ジャンクション ¥1,100
- 上海II ¥1,100
- **す** スーパーゴルフ ¥1,100
- 倉庫番 ¥1,100
- **た** 対戦麻雀・好牌 ¥1,100
- タイトーチェイスH.Q. ¥1,100
- タロットの館 ¥1,100
- **て** デビリッシュ ¥1,100
- ドラゴンクリスタル ¥1,100
- **は** パックマン ¥1,100
- パターゴルフ ¥1,100
- **へ** ヘッドバスター ¥1,100
- ペンゴ ¥900
- **ほ** ポップブレイカー ¥1,100
- モナコGP ¥1,100
- 琉球 ¥1,100
- **わ** ワンダーボーイ ¥1,100

- ファミリートレーナー、光線銃、ハイパーシリーズは買取りできません。
- 表にのっていないソフトはすべて200円です。
- メガドライブ以前のセガのソフトは買い取りできません。

Check 3

買取方法
- 住所、氏名、電話番号、送られるソフト名、計算した価格を適当な紙に書いて郵便小包または宅配便にて送って下さい。到着後約2週間で現金書留が届きます。送金手数料500円は買取金額より引かせて届きます。
- トムボーイ・ファミコン通販部は買取りのみで、販売はいたしません。
- この表の有効期限は4月30日到着分迄です。

●送り先：〒556 大阪市浪速区日本橋5-11-8
トムボーイ ファミコン通販部
いい キュー ハチ
06-645-1198

エキサイティング!トムボーイ

ファミコン・PCエンジン・メガドライブ・CDロムロム・ゲームボーイ等

ファミコン

	タイトル	価格
あ	アイドル八犬伝	¥1,500
	アイラブソフトボール	¥1,300
	アウトランダーズ	¥1,500
	★蒼き狼と白き牝鹿 ジンギスカン	¥2,300
	赤　影	¥1,100
	赤川次郎の幽霊列車	¥1,700
	悪魔くん魔界の罠	¥1,500
	悪魔城伝説	¥1,100
	悪魔城伝説スペシャル ぼくはドラキュラくん	¥2,300
	アドベンチャーズオブロロ	¥ 900
	アドベンチャーズオブロロ2	¥1,500
	アバドックス	¥1,100
	暴れんぼう天狗	¥1,900
	アフターバーナー	¥2,300
	★アメリカ大統領選挙	¥1,500
	アメリカンドリーム	¥1,500
	アメリカンフットボール	¥2,300
	★アルカノイド	¥1,500
	★アルカノイドII	¥1,500
い	イース	¥1,100
	イースII	¥1,700
	イースIII	¥2,300
	怒　II	¥1,500
	怒　III	¥1,500
	いきなりミュージシャン	¥ 900
	囲　碁	¥1,700
	囲碁指南	¥1,700
	囲碁名鑑	¥1,700
	井崎脩五郎の競馬必勝学	¥2,700
	維新の嵐	¥2,300
	いただきストリート	¥2,300
	1942	¥1,300
	1943	¥2,100
	井出洋介名人の実戦麻雀	¥2,700
	井出洋介名人の実戦麻雀II	¥2,700
	イメージファイト	¥1,500
	インセクターX	¥1,100
	インドラの光	¥1,500
う	ウイザードリイ	¥1,700
	ウイザードリイ2	¥ 500
	ウイザードリイ3	¥1,700
	Wit's	¥ 500
	ウイナーズカップ	¥1,700
	ウエスタン・キッズ	¥1,700
	宇宙警備隊	¥1,500
	うる星やつら	¥ 900
	ウルティマ	¥ 900
	ウルティマII 一聖者への道一	¥ ,500
	ウルトラマン倶楽部2	¥1,500
え	エアーウルフ	¥1,500
	エイリアンシンドローム	¥1,100
	AD&Dヒーロー オブランス	¥1,700
	AD&Dヒルズファー	¥1,700
	エキサイトバイク	¥ 700
	SDガンダムカプセル戦記	¥1,700
	SDガンダム ガチャポン戦士3	¥2,300
	SDバトル大相撲	¥ 500
	SDヒーロー総決戦	¥1,900
	SD戦国武将列伝	¥1,700
	SDガンダム外伝 ナイトガンダム	¥2,300
	エッガーランド2	¥1,700
	F1レース	¥1,500
	Mからの挑戦状	¥ 900
	エモやんの10倍プロ野球	¥1,500
	エリュシオン	¥1,100
	エレベーターアクション	¥ 900
お	オーバーホライズン	¥1,700
	美味しんぼ	¥1,100
	狼たちの野望	¥2,100
	オセロ	¥2,300
	おそ松くん	¥1,700
	落っことしパズル とんじゃん	¥1,100
	おにゃんこTOWN	¥ 900
	おぼっちゃまくん	¥2,300
	オバケのQ太郎	¥1,100
	オペレーションウルフ	¥ 900
	オホーツクに消ゆ	¥ 500
か	かってにシロクマ	¥1,700
	快傑ヤンチャ丸	¥1,500
	★貝獣物語	¥ 900
	帰って来た軍人将棋 なんやそれ?	¥1,700
	かぐや姫伝説	¥1,500
	カケフ君のジャンプ天国	¥ 900
	KAGE	¥ 900
	株式道場	¥1,700
	仮面の忍者花丸	¥1,700
	仮面ライダー倶楽部	¥1,700
	川のぬし釣り	¥1,700
	ガーディック外伝	¥ 900
	ガーフィールドの一週間	¥ 900
	ガンサイト	¥1,700
	ガンナック	¥1,700
	がんばれゴエモン! からくり道中	¥1,100
	がんばれゴエモン2	¥1,700
	がんばれゴエモン外伝	¥1,700
き	キャッスルエクセレント	¥ 900
	キャッスルクエスト	¥ 900
	キャプテン翼	¥1,500
	キャプテン翼2	¥2,300
	究極タイガー	¥1,500
	究極ハリキリ平成元年	¥ 900
	究極ハリキリIII	¥2,300
	京都財テク殺人事件	¥1,700
	京都花の密室殺人事件	¥ 900
	京都龍の寺殺人事件	¥1,100
	キテレツ大百科	¥2,100
	霧のロンドン殺人事件	¥ 900
	★キングオブキングス	¥1,900
	キングコング2	¥ 700
	キングスナイト	¥ 700
	キン肉マン	¥ 900
	ギャラガ	¥1,100
	ギャラクシアン	¥1,100
	ギャリバン	¥1,100
	ぎゅわんぶらぁ 自己中心派	¥2,300
	ぎゅわんぶらぁ 自己中心派2	¥2,300
	銀河英雄伝説	¥1,700
く	クォース	¥ 900
	クォーターバック スクランブル	¥2,300
	孔雀王	¥1,100
	孔雀王2	¥1,700
	グランドマスター	¥1,700
	グレムリン2	¥2,100
	クロスファイヤー	¥1,100
	黒鉄ヒロシの予想大好き・ 勝馬伝説	¥1,700
	クラックス	¥ 900
	グラディウス	¥1,100
	グラディウスII	¥1,700
	グリッドグラバー	¥1,700
	グレートタンク	¥1,500
け	けっきょく南極大冒険	¥ 900
	ケルナグール	¥ 900
	ゲートイン	¥2,300
	ゲームパーティー	¥1,700
	激亀忍者伝	¥1,500
	激闘プロレス	¥1,500
	激闘スタジアム	¥ 500
	激突ミニ四駆バトル	¥ 900
	ゲゲゲの鬼太郎	¥ 900
	ゲゲゲの鬼太郎2	¥ 900
	月風魔伝	¥ 500
	ゲバラ	¥1,300
こ	甲子園	¥2,300
	コスモジェネシス	¥ 900
	コブラコマンド	¥1,500
	魂斗羅	¥1,700
	コンフリクト	¥1,700
	ゴッドスレイヤー	¥1,500
	ゴーストバスターズ	¥ ,900
	ゴーストバスターズ2	¥1,700
	ゴジラ	¥1,700
	御存知弥次喜多珍道中	¥1,100
	コナミワイワイワールド	¥1,100
	コナミ ワイワイワールド2	¥2,300
	五目ならべ	¥2,300
	ゴルゴ13	¥ 900
	ゴルゴ13第2章・ イカルスの謎	¥1,500
	ゴルフ	¥1,500
	ゴルフっ子オープン	¥1,700
	ゴルフ・グランドスラム	¥2,300
	ゴルビーのパイプライン大作戦	¥1,900
	コンバットゾーン	¥1,700
さ	サッカー	¥ 900
	サーカスチャーリー	¥ 900
	ザークレジェンド	¥1,700
	サイドポケット	¥1,300
	西遊記ワールド	¥1,300
	西遊記ワールドII	¥1,700
	魁!男塾	¥1,500
	殺意の階層	¥ 900
	里見八犬伝	¥ 900
	真田十勇士	¥ 500
	砂漠の狐	¥1,500
	サラダの国のトマト姫	¥1,100
	沙羅曼蛇	¥1,100
	★三国志	¥2,900
	三国士II	¥4,100
	★三国志一中原の覇者一	¥1,700
	サンサーラナーガ	¥2,300
	サンダーバード	¥1,700
	さんまの名探偵	¥ 500
	サンリオカーニバル	¥1,300
	ザ・トライアスロン	¥1,100
	ザ・ブラックバス	¥1,700
	ザ・ブラックバスII	¥1,700
	ザ・マネーゲーム	¥1,500
	ザ・マネーゲームII	¥1,500
	ザ・ロード・オブ・キング	¥ 700
し	紫禁城	¥1,700
	地獄・極楽丸	¥1,700
	シャーロックホームズ	¥ 500
	シャドゥブレイク	¥1,700
	上　海	¥1,700
	上海II	¥2,100
	じゅうべえくえすと	¥2,300
	将　軍	¥1,100
	小公子セディ	¥ 900
	シティコネクション	¥ 500
	新燃えろプロ野球	¥ 900
	新里見八犬伝	¥1,100
	神仙伝	¥ 900
	J J	¥ 700
	ジャイロダイン	¥ 900
	じゃじゃ丸の大冒険	¥ 700
	じゃじゃ丸撃魔伝	¥ 700
	じゃじゃ丸銀河大作戦	¥1,700
	ジャッキーチェン	¥2,100
	じゃりんこチエ	¥ 900
	雀　豪	¥2,300
	ジャンピンキッド	¥1,700
	ジャンボウ	¥1,100
	ジャンボ尾崎の ホールインワン	¥2,100
	獣王記	¥1,700
	重力装甲メタルストーム	¥1,700
	ジッピーレース	¥ 700
	ジーザス	¥ 900
	GTコネクション	¥1,700
	神宮館89電脳九星占い	買取不可
す	スーパーエクスプレス殺人事件	¥1,100
	スーパー魂斗羅	¥1,500
	スーパースターフォース	¥ 700
	スーパースター プロレスリング	¥2,100
	スーパーゼビウス	¥ 500
	スーパーダイナミックス バドミントン	¥1,500
	スーパーチャイニーズ	¥ 900
	スーパーチャイニーズ2	¥1,500
	スーパーチャイニーズ3	¥2,300
	スーパーピンボール	¥1,500
	スーパーブラックオニキス	¥ 900
	スーパーマリオ ブラザーズ	¥1,700
	スーパーマリオブラザーズ3	¥2,700
	スーパーマン	¥1,100
	スーパーモンキー大冒険	¥ 700
	スーパーラグビー	¥2,100
	水こ伝・天命の誓い	¥2,300
	スウィートホーム	¥1,100
	スカイキッド	¥ 900
	スカイデストロイヤー	¥ 900
	スケバン刑事III	¥1,100
	スターウォーズ	¥ 900
	スターソルジャー	¥ 700
	スターフォース	¥ 700
	スティクハンター	¥ 900
	STED	¥1,700
	スパルタンX	¥ 700
	スプラッターハウス	¥1,100
	スペースインベーダー	¥1,500
	スペースオペラ	¥1,700
	スペースハリアー	¥1,100
	SWAT	¥1,100
せ	聖飢魔II	¥ 700
	聖闘士星矢	¥ 500
	聖闘士星矢2	¥ 900
	赤龍王	¥ 900
	セクロス	¥ 500
	戦場の狼	¥ 900
	ゼビウス	¥ 900
	全米プロバスケット	¥1,500
そ	ソードマスター	¥1,700
	ソフトボール天国	¥1,500
	ソルスティス	¥1,700
	ソロモンの鍵	¥ 900
	ソンソン	¥1,100
	ゾイド	¥1,500
	ゾイドII	¥1,500
	ゾイド黙示録	¥1,700
た	ダークロード	¥2,300
	タートルズ(T.M.N.T)	¥2,300
	大航海時代	¥3,500
	タッグチーム プロレスリング	¥ 700
	タッチ	¥ 700
	タイガーヘリ	¥1,100
	タイトーグランプリ	¥2,100
	タイトーチェイスH.Q.	¥1,700
	タイムズオブロア	¥1,700
	大怪獣デブラス	¥1,700
	高橋名人の BUGってハニー	¥1,100
	高橋名人の冒険島	¥1,100
	高橋名人の冒険島II	¥2,300
	武田信玄	¥1,700
	武田信玄2	¥1,700
	田代まさしの プリンセスがいっぱい	¥1,100
	闘いの晩歌	¥ 900
	闘将!ラー麺男	¥1,300
	谷川浩司の将棋指南2	¥2,300
	谷川浩司の将棋指南3	¥2,300
	田村光昭の 麻雀ゼミナール	¥2,100
	ダッシュ野郎	¥1,100
	大戦略	¥2,300
	ダイナマイトボウル	¥1,100
	ダウンタウン熱血物語	¥2,300
	ダウンタウン熱血行進曲	¥2,300
	脱　獄	¥1,500
	ダブルドラゴン	¥1,700
	ダブルドラゴンII	¥1,700
	ダブルドラゴンIII	¥2,300
	ダンジョン&マジック	¥ 700
	ダンジョンキッド	¥2,100
ち	ちゃっくんぽっぷ	¥ 500
	チャレンジャー	¥ 500
	チャンピオンシップ ボウリング	¥1,700
	中華大仙	¥1,100
	千代の富士の大銀杏	¥1,700
	チョップリフター	¥ 700
	超人ウルトラ ベースボール	¥1,700
	チップとデールの大作戦	¥1,700
つ	つっぱり大相撲	¥1,700
	ツインイーグル	¥1,700
	ツインビー	¥1,100
	ツインビー3	¥1,700
	釣りキチ三平	¥1,700
て	テクモボウル	¥2,300
	テクモワールド カップサッカー	¥2,300
	鉄道王	¥2,100
	鉄腕アトム	¥1,100
	テトリス	¥2,100
	テニス	¥ 900
	寺尾のどすこい大相撲	¥1,100
	天地を喰らう	¥1,700
	天地を喰らうII	¥2,300
	10ヤードファイト	¥ 900
	ディーヴァ	¥ 900
	ディグダグ	¥ 900
	ディグダグII	¥ 900
	ディジャヴ	¥ 900
	デッドフォックス 人間兵器	¥ 900
	デビルマン	¥ 900
と	トップガン	¥2,100
	トップガンII	¥2,100
	東海道五十三次	¥ 900
	時の過ぎゆくままに	¥1,700
	所さんのまもるもせめるも	¥1,100
	トムソーヤの冒険	¥1,100
	トランスフォーマー	¥ 500
	東　風	¥2,100
	ドアドア	¥ 900
	独眼竜政宗	¥ 900
	Dr.マリオ	¥2,100
	ドナルドダック	¥1,300
	ドナルドランド	¥ 900
	ドラエモン	¥1,100
	ドラえもん・ ギガゾンビの逆襲	¥2,100
	ドラゴンウォーズ	¥1,900
	ドラゴンクエスト	¥1,700
	ドラゴンクエストII	¥1,500
	ドラゴンクエストIII	¥1,700
	ドラゴンクエストIV	¥ 900
	ドラゴンスクロール	¥ 900
	ドラゴンスピリット	¥ 900
	ドラゴンズレアー	¥1,700
	ドラゴンズレイヤーIV	¥ 500
	ドラゴンバスター	¥ 500
	ドラゴンバスターII	¥ 500
	ドラゴンボール神龍の謎	¥1,500
	ドラゴンボール 大魔王復活	¥1,500
	ドラゴンボール3悟空伝	¥1,700
	ドラゴンボールZ 強襲サイヤ人	¥2,300
	ドラ・ドラ・ドラ	¥2,100
	ドルアーガの塔	¥ 500
	ドンキーコングシリーズ	¥ 500
	ドンドコドン	¥1,700
な	ナッツ&ミルク	¥ 500
	ナイトライダー	¥1,500
	中島悟F-1ヒーロー	¥2,100
	長靴をはいた猫	¥ 900
	ナポレオン戦記	¥1,500
	ナムコクラシック	¥1,700
	ナムコット麻雀III	¥1,700
	なんてったって ベースボール	¥ 900
に	虹のシルクロード	¥2,300
	2010-ストリート ファイター	¥1,100
	ニチブツマージャンIII	¥1,700
	日本一の名監督	¥1,700
	N.Y.ニャンキーズ	¥1,700
	忍者クルセイダース	¥1,700
	忍者くん	¥ 700
	忍者くん阿修らの章	¥1,100
	忍者COPサイゾウ	¥ 900
	忍者じゃじゃ丸くん	¥ 700
	忍者ハットリくん	¥ 700
	忍者らホイ!	¥1,700
	忍者龍剣伝	¥1,100
	忍者龍剣伝2	¥1,500
ね	熱血高校サッカー編	¥2,100
	熱血高校ドッジボール部	¥2,300
	熱血硬派くにおくん	¥1,100
	★信長の野望	¥2,700
	信長の野望戦国群雄伝	¥3,500
は	ハット・トリック	¥1,700
	ハットリス	¥1,700
	ハッピーバースディ バックス	¥1,100
	ハイウエイスター	¥2,100
	花のスター街道	¥ 900
	早打ちスーパー囲碁	¥1,500
	半熟英雄	¥1,700
	バットマン	¥1,700
	バーズティル	¥1,700
	バーディラッシュ	¥1,900
	パーマン	¥2,100
	バイナリーランド	¥ 500
	爆笑!人生劇場	¥2,300
	爆笑!人生劇場II	¥2,300
	爆笑!スター ものまね四天王	¥1,100
	爆笑愛の劇場	¥2,300
	パジャマヒーロー	¥1,700
	★バトルスタジアム	¥1,100
	バトルフリート	¥2,100
	バナナ	¥ 900
	バベルの塔	¥ 500
	バルーンファイト	¥ 500
	パックマン	¥ 900
	パックランド	¥ 700
	パーフェクトボーリング	¥1,100
	パチ夫くん2	¥2,300
	パチ夫くん3	¥2,300
	パチコン	¥1,500
	パラソルへんべえ おとぎの国は	¥1,700
	パラメデス	¥1,100
	パラメデスII	¥1,700
	ぱられるワールド	¥ 900
	パリダカールラリースペシャル	¥1,700
	パロディウスだ!	¥2,100
	パワーサッカー	¥2,100
	パワーブレーザー	¥1,500
	PUNCH OUT!	¥1,500
ひ	百鬼夜行	¥1,500
	100万$キッド	¥1,500
	必殺道場破り	¥1,100
	必殺仕事人	¥2,100
	ヒットラーの復活	¥1,100
	火の鳥	¥ 900
	飛龍の拳	¥ 900
	飛龍の拳II	¥ 900
	飛龍の拳III・ 五人の龍戦士	¥1,700
	飛龍の拳スペシャル	¥1,900
	ビックリマン 激闘聖戦士	¥1,700
	ビーバップハイスクール	¥ 900
	B-ウィング	¥ 500
	VIVA LAS VEGAS	¥ 900
	ピンボール	¥ 900
	ピンボールクエスト	¥ 900
ふ	ファイティングウォーズ	¥1,700
	ファイティングゴルフ	¥2,100
	ファイティングロード	¥1,100
	ファイナルシュート	¥1,700
	ファイナルファンタジー	¥1,700
	ファイナル ファンタジーII	¥1,700
	ファイナル ファンタジーIII	¥1,700
	ファイナルミッション	¥1,100
	ファイナルラップ	¥1,700
	ファイヤーエンブレム	¥1,500
	ファジカルファイター	¥1,900
	ファミコンウォーズ	¥2,300
	ファミコン将棋・竜王戦	¥2,300
	ファミコン野球盤	¥1,100
	ファミコン トップマネジメント	¥2,300
	ファミスタ'91	¥1,700
	ファミリークイズ	¥1,500
	ファミリーサーキット	¥1,700
	ファミリーサーキット'91	¥2,300
	ファミリージョッキー	¥1,500
	ファミリーテニス	¥1,700
	ファミリーピンボール	¥1,500
	ファミリーボクシング	¥ 900
	ファミリー麻雀	¥1,700
	ファミリー麻雀II・ 上海への道	¥1,700
	ファンタジーゾーン	¥ 900
	ファンタジーゾーンII オパオパの涙	¥1,100
	ふしぎなブロビー	¥1,700
	不思議の海のナディア	¥2,300
	フラッピー	¥ 500
	飛ingヒーロー	¥1,100
	フリップル	¥1,100
	フリートコマンダー	¥1,700
	フロントライン	¥ 500
	ブービーキッズ	¥ 900
	V'BALL	¥1,100
	ブラッディウォリアーズ	¥1,100
	ブライファイター	¥1,100
	ブルートレイン殺人事件	¥ 900
	ブロディアランド	¥1,100
	ブーヤン	¥ 500
	プレジデントの選択	¥2,300
	プレデター	¥1,100
	プロ野球?殺人事件	¥1,100
へ	ペーパーボーイ	¥1,700
	ヘクター'87	¥ 700
	ヘビーバレル	¥1,100
	ベースボールファイター	¥2,300
	ベガスコネクション	¥ 900
	ベストプレー プロ野球新データ	¥1,100
	ベストプレープロ野球2	¥1,500
	ベストプレープロ野球'90	¥2,100
	ペンギンくんWars	¥1,100
ほ	ホームランナイター	¥ 900
	ホームランナイター90	¥1,100
	ホーリーダイヴァー	¥ 900
	ホウマガトキ	¥ 700
	北斗の拳	¥ 900
	北斗の拳2	¥1,100
	北斗の拳3	¥1,700
	北斗の拳4	¥2,300
	不如帰	¥1,500
	ホワイトライオン伝説	¥ 900
	本将棋	¥1,700
	★本命・競馬 シュミレーション	¥2,300
	ボンバーマン	¥1,100
	ボンバーマンII	¥2,300
	ポートピア連続殺人事件	¥ 500
	ポールトゥフィニッシュ	¥2,100
	ポケットザウルス	¥ 900
	ポパイ	¥ 500
ま	マックスウォーリア	¥1,700
	マッドシティ	¥ 700
	マッハライダー	¥ 900
	マッピー	¥ 900
	マッピーキッズ	¥1,500
	マッピーランド	¥1,100
	麻　雀	¥1,700
	麻雀倶楽部永田町	¥2,300
	麻雀大会	¥2,300
	マーダークラブ	¥1,500
	マイティボンジャック	¥ 900
	マイトアンドマジック	¥2,100
	魔界島	¥ 900
	魔界村	¥ 700
	マクロス	¥ 500
	マグナム危機一髪	¥ 900
	マグマックス	¥ 500
	マザー	¥ 500
	まじかるキッズどろぴー	¥1,700
	まじかるタルるートくん	¥2,300
	マジックダーツ	¥2,300
	まじゃべんちゃー 麻雀戦記	¥2,100
	マジックジョン	¥1,100
	魔神英雄伝ワタル外伝	¥ 900
	摩蛇羅	¥1,700
	★松本亨の株式必勝学	¥1,100
	★松本亨の株式必勝学II	¥1,100
	魔天童子	¥1,500
	マドゥーラの翼	¥ 500
	マハラジャ	¥1,500
	マリオブラザーズ	¥1,100
	マルサの女	¥1,100
み	ミッキーマウス	¥1,100
	水島新司の大甲子園	¥2,300
	水戸黄門	¥1,500
	水戸黄門II	¥1,700
	ミニパット	¥1,700
む	夢幻戦士ヴァリス	¥ 900
	六三四の剣	¥ 900
	ムサシの冒険	¥2,300
め	迷宮組曲	¥ 500
	迷宮島	¥1,100
	迷宮の達人・大迷路	¥1,500
	明治維新	¥1,500
	名人戦	¥2,300
	名門!第三野球部	¥1,100
	女神転生	¥1,300
	女神転生2	¥2,300
	目指せパチプロ パチ夫くん	¥2,300
	メジャーリーグ	¥1,700
	めぞん一刻	¥1,100
	メタファイト	¥ 900
	メタルギア	¥ 700
	メタルフレーム	¥1,700
	メタルマックス	¥1,700
	メトロクロス	¥ 500
	メルヴィルの炎	¥1,100
も	もっともあぶない刑事	¥ 900
	モアイくん	¥1,100
	燃えろプロ90感動編	¥2,100
	燃えるお兄さん	¥1,500
	燃えろ! ジュニアバスケット	¥ 900
	燃えろ!プロサッカー	¥1,100
	燃えろ! 柔道うぉりやーす	¥1,100
	燃えろ!プロテニス	¥ 900
	モトクロチャンピオン	¥1,100
	桃太郎伝説	¥2,100
	桃太郎伝鉄	¥2,100
	森田将棋	¥2,300
	夢ペンギン物語	¥1,700
よ	妖怪道中記	¥ 500
	横浜港連続殺人事件	¥1,100

Check 1

箱のないソフトは300円引き、
説明書のないソフトは600円引き、
箱も説明書もないソフトは600円引きです。
引くと100円以下になってしまうソフトは
すべて100円です。

Check 2

㊟★印がついているソフトは付属品がすべて揃っていないと買い取りできません。
(地図、人形、コントローラなど)
㊟同じソフトは1本までしか買い取りできません。
㊟ディスクカードは買い取りできません。
㊟ひどい汚れのソフトは買い取りできません。
㊟雑誌・攻略本は買い取りできません。
●パソコンのソフト・ハードも買い取りいたします。

1周年を感謝してプレゼント!!

10タイトル以上、送っていただいた方に、すてきなプレゼントをさしあげます。

●プレゼント期間●
4月1日〜20日まで

ファミコンステーション

いっちゃん高く買いとるゾー

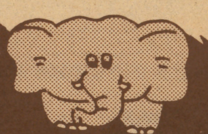

55	寺尾のどすこい大相撲	¥ ☎
56	鉄道王	¥2,700
57	鉄腕アトム	¥1,300
58	天地を食らう	¥2,000
59	伝説の騎士 エルロンド	¥ 700
60	電撃ビックバン！	¥1,400
61	ドアドア	¥1,100
62	トップガン	¥2,600
63	トップガン2	¥2,800
65	ドナルドダック	¥2,300
66	ドナルドランド	¥2,800
67	トムソーヤの冒険	¥ ☎
68	ドラえもん	¥ ☎
69	ドラゴンクエスト1	¥ ☎
70	ドラゴンクエスト2	¥ ☎
73	ドラゴンスクロール	¥ 900
74	ドランゴンスピリット	¥1,100
75	ドラゴンスレイヤー4	¥ 700
76	ドラゴンバスター	¥ 600
77	ドラゴンバスター2	¥ 900
78	ドラゴンボール	¥1,200
79	ドラゴンボール 大魔王復活	¥1,200
80	ドラゴンボール3 悟空伝	¥ ☎
81	ドラゴンユニット	¥2,500
82	ドラゴンニンジャ	¥1,000
83	トランスフォーマー	¥ 500
84	ドルアーガの塔	¥ 500
85	ドンキーコング	¥1,000
86	ドンキーコングJr	¥1,000
87	ドンキーコング3	¥1,000
88	ドンキーコングJrの算数遊び	¥ ☎
89	ドンドコドン	¥2,300
90	時空の旅人	¥ 600
91	所さんのまもるもせめるも	¥1,900
92	東海道五十三次	¥1,000
93	東風	¥2,300
94	東方見文録	¥ 900
95	闘将！ラーメンマン	¥1,000
96	独眼竜政宗	¥ 800
97	突然！マッチョマン	¥ ☎
	な	
1	ナイトライダー	¥2,000
2	ナッツ&ミルク	¥ 600
3	ナポレオン戦記	¥1,700
4	ナムコクラシック	¥2,600
5	中島悟 F-1ヒーロー	¥3,100
6	長ぐつをはいた猫	¥ 900
7	南国指令！スパイVSスパイ	¥ 700
8	忍者COPサイゾウ	¥1,600
9	忍者くん	¥ 900
10	忍者くん 阿修羅の章	¥1,600
11	忍者じゃじゃ丸くん	¥ 700
12	忍者ハットリくん	¥ 500
13	忍者龍剣伝	¥1,700
14	忍者龍剣伝2	¥1,700
15	熱血硬派くにおくん	¥2,000
16	熱血高校ドッジボール部	¥3,400
17	信長の野望 戦国群雄伝	¥5,000
18	信長の野望 全国版	¥3,000
	は	
1	Bugってハニー	¥1,200
2	バーガータイム	¥1,200
3	バーディラッシュ	¥2,400
4	バードウィーク	¥ 800
5	パーフェクトボーリング	¥2,100
6	ハイウェイスター	¥1,900
7	バイオ戦士DAN	¥ 800
8	ハイドライド3	¥ 800
9	ハイドライドスペシャル	¥ 600
10	バイナリィランド	¥ 600
14	バギーポッパー	¥1,200
15	パチコン	¥1,800
16	パチ夫くん	¥3,400
17	パチ夫くん2	¥3,200
18	バツ&テリー	¥1,300
19	パックマン	¥1,800
20	パックランド	¥ 900
21	バットマン	¥2,900
22	バトルシティ	¥1,300
23	バナナ	¥1,800
24	バベルの塔	¥ 600
25	パリダカールラリースペシャル	¥2,300
26	バルーン・ファイト	¥ 900
27	パルダーダッシュ	¥2,100
28	バルトロン	¥ 400
29	パワーブレイザー	¥1,500
31	花のスター街道	¥ 900
32	早打ちスーパー囲碁	¥ ☎
33	覇邪の封印	¥1,600
34	爆笑！人生劇場	¥3,300
35	半熟英雄	¥1,800
36	100万$キッド	¥1,800
37	B−ウイング	¥ 600
38	ビーバップ・ハイスクール	¥1,000
39	ヒットラーの復活	¥1,400
40	ビバ ラスベガス	¥2,600
41	ピンボール	¥1,100
42	ピンボールクエスト	¥1,500
43	必殺道場破り	¥1,000
44	火の鳥	¥1,200
45	飛龍の拳	¥ 900
46	飛龍の拳2	¥1,200
47	百鬼夜行	¥1,400
48	V'BALL	¥ ☎
49	ファイティングゴルフ	¥2,600
50	ファイティングロード	¥1,700
51	ファイナルファンタジー1	¥ ☎
52	ファイナルファンタジー2	¥ ☎
53	ファイナルファンタジー3	¥ ☎
54	ファイナルラップ	¥2,800
55	ファイヤーエンブレム	¥ ☎
56	ファザナドゥ	¥ 500
57	ファミコンウォーズ	¥2,500
58	ファミコンジャンプ	¥ 500
59	ファミコン名人戦	¥3,300
60	ファミコン野球盤	¥2,000
61	ファミリークイズ	¥1,800
62	ファミリーサーキット	¥2,200
63	ファミリージョッキー	¥1,900
67	ファミリースタジアム'89	¥ ☎
68	ファミリースタジアム'90	¥ ☎
69	ファミリーテニス	¥1,900
71	ファミリーピンボール	¥1,900
72	ファミリーボクシング	¥1,700
73	ファミリーマージャン	¥2,500
74	ファミリーマージャン2	¥2,700
75	ファリア	¥ 700
76	ファンタジーゾーン	¥1,500
77	ファンタジーゾーン2	¥2,000
78	フィールドコンバット	¥ 500
79	ブービーキッズ	¥1,700
80	プーヤン	¥ 900
81	フォーメーションゼット	¥ 300
82	フォトン	¥ 700
83	フラッピー	¥ ☎
84	フリートコマンダー	¥2,600
85	フリップル	¥1,700
86	ブルートレイン殺人事件	¥1,700
87	プレデター	¥1,700
89	フロントライン	¥ 800
90	プロ野球？殺人事件！	¥1,700
91	飛INGヒーロー	¥1,600
92	不動明王伝	¥1,100
93	ベースボール	¥ 600
94	ベースボールスター	¥1,100
95	ベガスコネクション	¥1,500
96	ヘクター87	¥ 900
97	ベストプレープロ野球	¥ ☎
98	ベストプレープロ野球新データ	¥ ☎
99	ベストプレープロ野球2	¥ ☎
100	ヘビーバレル	¥1,900
101	ヘラクレスの栄光	¥ 900
102	ヘラクレスの栄光2	¥ ☎
103	ぺんぎんくんウォーズ	¥1,700
104	POLETOFINISH	¥3,000
106	ポートピア連続殺人事件	¥ 600
107	ホームランナイター	¥ 600
108	ホーリーダイヴァー	¥1,000
109	ボールブレイザー	¥ 600
110	ポケットザウルス	¥1,200
111	ボコスカウォーズ	¥ 800
112	ホステージ	¥1,800
114	ホッターマンの地底探検	¥ 900
115	ポパイ	¥ 500
116	ポパイの英語選び	¥ 800
117	ホワイトライオン伝説	¥1,000
118	ボンバーキング	¥1,000
119	ボンバーマン	¥1,200
129	星をみるひと	¥ 600
121	不如帰(ホトトギス)	¥2,300
122	北斗の拳	¥1,000
123	北斗の拳2	¥1,000
124	北斗の拳3	¥1,800
125	本将棋 内藤九段将棋秘伝	¥2,000
126	本命	¥2,500
127	彷魔が刻	¥1,300
	ま	
1	マーダークラブ	¥2,100
2	マイクタイソンパンチアウト！	¥1,200
3	マイティボンジャック	¥ 600
4	マイトアンドマジック	¥3,000
5	マインドシーカー	¥ 500
6	マザー	¥ ☎
7	マグナム危機一髪	¥1,000
8	マグマックス	¥ 700
9	魔陀羅	¥ ☎
10	マッドシティ	¥ 900
11	マッハライダー	¥ 900
12	マッピー	¥1,100
13	マッピーキッズ	¥2,300
14	マッピーランド	¥1,500
15	マドウーラの翼	¥1,000
16	マニアックマンション	¥1,000
17	マハラジャ	¥1,900
18	マリオブラザーズ	¥ ☎
19	マルサの女	¥ ☎
20	松本の株式必勝学	¥ ☎
21	松本の株式必勝学2	¥ ☎
22	魔界村	¥ 700
23	魔界島	¥1,000
24	魔鐘	¥ 600
25	麻雀	¥1,600
26	麻雀大会	¥3,900
28	ミッキーマウス	¥1,700
29	ミネルバトンサーガ	¥ 600
30	ミラクルロピット	¥1,300
31	ミリピード	¥1,700
32	水戸黄門	¥1,200
33	水戸黄門2	¥1,800
35	未来戦士ライオス	¥1,000
36	夢幻戦士ヴァリス	¥ 800
37	六三四の剣	¥ 900
38	メジャーリーグ	¥ ☎
39	めぞん一刻	¥1,500
40	メタファイト	¥1,200
41	メタルギア	¥ 700
42	メトロクロス	¥ 700
43	女神転生デジタルデビル物語	¥1,100
44	女神転生デジタルデビル物語2	¥3,100
45	メルヴィルの炎	¥1,600
46	名探偵ホームズMからの挑戦状	¥1,600
47	名探偵ホームズ霧のロンドン殺人事件	¥1,600
48	名門！多古西応援団	¥ ☎
49	名門！第三野球部	¥1,800
50	明治維新	¥2,100
51	迷宮組曲	¥ 600
52	モアイくん	¥2,100
53	もっともあぶない刑事	¥2,300
54	モトクロスチャンピョン	¥1,600
56	森田将棋	¥3,100
57	桃太郎伝説	¥ ☎
58	桃太郎電鉄	¥2,900
59	燃えるお兄さん	¥2,300
60	燃えろ！ジュニアバスケット	¥1,400
61	燃えろ！プロサッカー	¥2,000
62	燃えろ！プロテニス	¥1,000
63	燃えろ！プロバスケット	¥1,400
65	燃えろ！プロ野球'88決定版	¥ 900
	や	
1	横浜港連続殺人事件	¥1,000
2	四人打麻雀	¥2,500
3	妖怪倶楽部	¥1,100
4	妖怪道中記	¥1,200
	ら	
1	ラサール石井のチャイルズクエスト	¥ 300
2	ラビリンス	¥ 700
3	ランボー	¥1,700
4	リップルアイランド	¥1,500
5	ルート16ターボ	¥ 800
6	ルナボール	¥1,000
7	ルパン三世	¥1,700
8	レーサーミニ四駆	¥1,800
9	レイラ	¥ 800
10	レインボーアイランド	¥2,400
11	レッキングクルー	¥1,300
12	レプリカート	¥ 400
13	霊幻道士	¥1,800
14	ロウオブザウエスト	¥ 600
15	ロードファイター	¥1,000
16	ロードマン	¥1,800
17	ロードライナー	¥1,000
18	ローラーボール	¥2,000
19	ローリングサンダー	¥1,100
20	ロストワールド・オブ・ジェニー	¥1,300
21	ロックマン	¥3,100
22	ロックマン2	¥3,200
23	ロットロット	¥ 700
24	ロボコップ	¥2,100
25	ロマンシア	¥1,000
	わ	
1	ワープマン	¥ 700
2	ワールドスーパーテニス	¥1,900
4	ワイワイワールド	¥1,000
5	ワギャンランド	¥2,500
6	ワルキューレの冒険	¥ 800
7	わんぱくダックの夢冒険	¥1,800

PCエンジンソフト		
1	OUT LIVE	¥1,000
2	R−TYPE 1	¥ 800
3	R−TYPE 2	¥ 800
4	青いブリンク	¥ 500
5	あっぱれゲートボール	¥ 600
6	アトミックロボキット	¥1,500
7	イース1&2(CD)	¥3,500
8	ヴァリス2(CD)	¥3,000
9	ウイニングショット	¥ 500
10	F-1 PILOT	¥1,000
11	エイリアンクラッシュ	¥2,000
13	オーダイン	¥1,500
14	オペレーションウルフ	¥2,700
15	ガイアの紋章	¥ 600
16	ガイフレーム	¥1,100
17	カトちゃんケンちゃん	¥ 500
18	カルメン、サンディエゴを追え	¥1,500
20	改造町人シュビビンマン	¥1,300
22	ガンヘッド	¥1,500
23	キックボール	¥2,300
24	ギャラガ88	¥ 600
26	恐竜大図鑑(CD)	¥2,500
27	キングオブカジノ	¥2,000
32	コズミックファンタジー(CD)	¥2,500
34	これがプロ野球'89	¥1,000
36	サイドアーム	¥ 600
37	サイドアームスペシャル(CD)	¥ 600
39	サイバーコア	¥1,300
41	シティハンター	¥1,000
42	ジャック・ニクラウス チャンピョンシップゴルフ	¥2,000
43	死霊戦線	¥ 900
45	獣王記	¥1,400
47	上海	¥1,600
48	上海2	¥2,000
49	将棋修行初段一直線	¥2,500
50	神武伝承	¥ 800
51	忍	¥ 900
52	シンドバット地底の魔宮	¥1,900
53	スーパーアルバトロス(CD)	¥1,000
54	スーパーダライアス(CD)	¥2,800
55	スーパー大戦略(CD)	¥2,500
56	スプラッタハウス	¥2,400
57	スペースインベーダ復活	¥1,000
58	スペースハリアー	¥ 600
60	戦国麻雀	¥1,100
61	ソルビアンカ	¥2,500
62	ソンソン2	¥ 500
63	倉庫番WORLD	¥1,200
64	タイトチェイスHQ	¥2,000
65	大地君クライシス	¥2,300
66	ダブルダンジョン	¥1,000
67	ダウロード	¥1,900
68	竜の子ファイター	¥ 500
69	ダンジョンエクスプローラー	¥ 700
70	武田信玄	¥1,200
71	遂電屋藤兵衛	¥ 900
72	超絶人ベラボーマン	¥2,100
74	デジタルチャンプ	¥1,800
75	デスブリンガー(CD)	¥2,000
76	天外魔境(CD)	¥2,700
77	ドッジボール部番外編	¥2,700
81	ナイトライダースペシャル	¥ 600
82	ナグザットオープン	¥2,000
83	謎のマスカレード	¥1,000
85	ニュートピア	¥1,600
86	ニンジャウォーリアーズ	¥ 900
87	ネクタリス	¥2,400
88	ネクロスの要塞	¥1,50
90	パックランド	¥ 80
91	バトルエース	¥1,20
92	はにいいんざすかい	¥ 60
93	パラノイア	¥1,20
94	バリバリ伝説	¥2,50
96	パワーゴルフ	¥1,00
97	パワードリフト	¥1,50
98	パワーリーグ	¥ 40
99	パワーリーグ2	¥1,20
100	BE BALL	¥ 70
101	P−47	¥2,00
103	ビクトリーラン	¥1,00
104	ビジランテ	¥ 40
105	ビックリマンワールド	¥ 60
107	飛装騎兵カイザード	¥1,00
108	BLODIA	¥ 50
109	ファイティングストリート(CD)	¥2,10
110	ファイナルラップツイン	¥2,50
111	ファイヤープロレスリング	¥3,60
112	ファンタジーゾーン	¥ 60
113	フォーメーションサッカー	¥3,50
114	ブラディウルフ	¥1,50
115	ブルファイト	¥1,20
116	ブレイクイン	¥2,00
117	プロテニスワールドコート	¥1,60
118	プロ野球ワールドスタジアム	¥ 60
119	ヘビーユニット	¥ 70
121	北斗星の女	¥1,60
122	魔界八犬伝SHADA	¥ 50
124	魔神英雄伝ワタル	¥ 70
125	麻雀ウォーズ	¥2,20
128	モトローダー	¥1,60
129	遊々人生	¥1,50
131	レッドアラート(CD)	¥1,00
132	ROMROMスタジアム(CD)	¥1,00
133	わいわい麻雀	¥2,10
136	F1トリプルバトル	¥2,00
137	F1ドリーム	¥2,70
138	スーパーバレーボール	¥2,30
141	スーパー桃太郎電鉄	¥2,30
	アウトラン	¥2,50
	アフターバーナーII	¥2,10
	イメージファイト	¥2,00
	ヴァリスIII(CD)	¥2,80
	うる星やつら(CD)	¥2,30
	エアロブラスターズ	¥2,30
	F-1 サーカス	¥3,30
	かっとび宅配くん	¥2,30
	クラックス	¥1,80
	サイバーナイト	¥2,20
	ザ・プロ野球(CD)	¥2,60
	三国志(CD)	¥2,50
	ジャックニクラウス・ワールドゴルフツアー	¥2,20
	天聖龍(セイント・ドラゴン)	¥2,30
	大旋風	¥2,10
	ナグザットスタジアム(CD)	¥2,20
	パワーリーグIII	¥2,40
	ファイナルマッチテニス	¥2,20
	ボンバーマン	¥2,00
	桃太郎活劇	¥2,40
	桃太郎伝説ターボ	¥1,60
	桃太郎伝説II	¥2,60
	USAプロバスケット	¥2,00
	ラストハルマゲドン(CD)	¥2,80
	らんま1/2(CD)	¥2,40
	ワルキューレの伝説	¥2,20

どんどん送ってね！

注意事項

- 故障、落書き、ラベルのはがれ、汚れのひどいものは買い取れません。（箱、説明書のないものは、各100〜500円引き。但し、箱、説明書は商品価値のあるものだけに限ります。）
- 保護者の記名(自筆)、印のないものや、当店にて買い取り不可能と判断した商品は送料着払いにて返送することがあります。
- 買取り価格は商品の状態及びソフトの人気、集まる本数により、変動することがあります。
- 付属品付きのソフトは付属品が無い場合買取れますん。（PCエンジン、メガドライブソフトは箱、ソフトの両方がそろっていないと買取りできません。）
- ソフトの代金は「郵便貯金事務センター」より払出証書が届きます。（18才未満の方は保護者のお名前で届きます。）

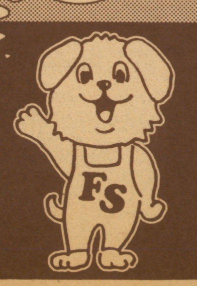

ファミコン売るならやっぱココ
ファミコンステーション

☎0725(22)8050

申し込み書送り先 〒595 大阪府泉大津市昭和町9-7 ファミコンステーション商品センター

1周年 ファミコンステーションは おかげさまで 1周年をむかえました！

☎0725(22)8050 表にないソフト、☎マークはTELにて確認！［受付/AM11時～PM4時］
通信販売しています。価格に自信あり！くわしくはお電話で!!

最新ファミコンソフト

タイトル	価格
赤川次郎の幽霊列車	¥2,300
悪魔城スペシャル「ぼくドラキュラ君」	¥2,200
アドベンチャーズオブロロII	¥2,300
維新の風	¥4,000
井手洋介の実戦麻雀II	¥3,500
ウイッツ	¥1,800
宇宙警備隊	¥2,300
SDガンダムIII 英雄戦記	¥3,500
SDガンダム外伝(ナイトガンダム物語)	¥2,800
SD戦国武将列伝	¥3,000
SDヒーロー総決戦	¥2,200
川のぬし釣り	¥2,800
ぎゃんぶらぁ自己中心派II	¥3,000
クォース	¥1,500
クラックス	¥2,000
孔雀王II	¥3,200
黒鉄ヒロシの勝馬伝説	¥3,000
幻獣創世紀	¥2,600
ゴーストバスターズII	¥1,200
ゴットスレイヤー	¥2,200
ゴルゴ13II	¥2,200
ゴルフグランドスラム	¥3,800
ゲートイン	¥3,200
三国志II	¥4,700
サンリオカーニバル	¥1,200
じゃじゃ丸撃魔伝	¥2,000
ジャッキーチェン	¥2,400
上海II	¥2,500
雀豪	¥2,600
獣王記	¥2,700
じゅうべえくえすと	¥3,000
スーパーチャイニーズIII	¥2,400
水滸伝	¥4,200
ステッド	¥2,500
ゾイド黙示録	¥2,000
大怪獣デブラス	¥2,400
ダウンタウン熱血行進曲	¥3,200
ダブルドラゴンIII	¥2,600
ダンジョンキッド	¥2,600
チップとデールの大作戦	¥2,200
千代の富士の大銀杏	¥2,200
ディープダンジョン4	¥2,000
TMNT(タートルズ)	¥3,000
テクモボウル	¥2,400
テクモワールドカップサッカー	¥2,500
Dr. マリオ	¥3,000
ドラえもんギガゾンビの逆襲	¥2,600
ドラゴンファイター	¥2,500
ドラゴンボールZ	¥3,700
なんたってベースボール	¥2,000
虹のシルクロード	¥2,200
2010、ストリートファイター	¥2,300
ニチブツマージャン3(麻雀Gメン)	¥2,600
日本一の名監督	¥2,200
忍者らホイ	¥3,200
熱血高校ドッチボール部、サッカー編	¥3,200
ノース&サウス	¥2,000
パーマン	¥2,400
ハットリス	¥2,200
パジャマヒーロー	¥2,000
パチ夫くん3	¥3,500
バトルフリート	¥2,700
パラメデス	¥2,500
ぱられるワールド	¥2,500
パロディウスだ！	¥2,700
パワーサッカー	¥2,500
ビックリマンワールド	¥2,200
必殺仕事人	¥3,000
ファイナルミッション	¥2,500
ファミコン将棋竜王戦	¥2,600
ファミコントップマネージメント	¥3,600
ファミスタ'91	¥2,500
プレジデントの選択(手帳付き)	¥2,000
ブロディアランド	¥2,200
ベストプレープロ野球'90	¥2,500
ベースボールファイター	¥2,300
ホームランナイター'90	¥2,000
魔神英雄伝ワタル外伝	¥1,700
水島新司の大甲子園	¥2,600
ムサシの冒険	¥2,200
迷宮島	¥2,200
燃えろ柔道ウォーリアズ	¥2,200
燃えろプロ野球'90	¥2,600
夢ペンギン物語	¥2,400
リトルマジック	¥2,800
ロックマン3	¥3,700
ワールドボクシング	¥2,000
ワギャンランドII	¥2,500

ファミコンソフト

あ

No.	タイトル	価格
1	アーガス	¥600
2	アークティック	¥1,700
3	アーバンチャンピオン	¥500
4	アイギーナの予言	¥600
5	アイドル八犬伝	¥2,300
6	アイスクライマー	¥1,500
7	I LOVEソフトボール	¥1,500
8	アウトランダーズ	¥1,800
9	アキラ	¥500
10	悪魔の招待状	¥700
11	アストロボ・ササ	¥☎
12	アタックアニマル学園	¥900
13	アディアンの杖	¥400
14	アテナ	¥1,100
15	アドベンチャーズオブロロ	¥2,100
16	アトランチスの謎	¥600
17	アバドックス	¥1,900
18	アフターバーナー	¥2,000
19	アメリカンフットボール	¥2,800
20	アメリカ大統領選挙	¥2,300
21	アメリカンドリーム	¥1,600
22	アルカノイド1	¥2,200
23	アルカノイド2	¥2,200
24	アルゴスの戦士	¥900
25	アルテリオス	¥1,100
26	悪魔くん	¥2,000
28	暗黒神話	¥1,000
29	赤影	¥2,100
30	蒼き狼と白き牝鹿ジンギスカン	¥2,300
31	1942	¥1,600
32	1943	¥2,700
33	イーアルカンフー	¥500
34	イース	¥1,500
35	囲碁九路盤対局	¥3,600
36	囲碁指南	¥3,300
38	いきなりミュージシャン	¥1,600
40	イメージファイト	¥1,500
41	インドラの光	¥2,100
42	井崎の競馬必勝学	¥3,000
43	井手名人の実戦麻雀	¥3,600
44	怒	¥1,300
45	怒2	¥1,900
46	怒3	¥2,500
47	ウィザードリィ	¥2,600
48	ウィザードリィ2	¥1,700
49	ウィザードリィ3	¥2,600
51	ヴィナス戦記	¥1,300
52	ウイロー	¥700
53	ヴォルガード2	¥400
54	うっでいぽこ	¥1,200
55	ウルティマ	¥1,500
56	ウルティマ2	¥1,200
57	うる星やつら	¥1,300
58	ウルトラマン倶楽部2	¥2,500
59	宇宙船コスモキャリア	¥1,100
60	F1レース	¥1,000
61	SDガンダムガチャポン戦士2	¥☎
62	エアーウルフ	¥1,800
63	エアーフォートレス	¥1,300
64	エイトアイズ	¥900
65	エイリアンシンドローム	¥1,400
66	エキサイトバイク	¥900
67	エグゼドエグゼス	¥700
68	エクセリオン	¥700
69	SDバトル大相撲	¥2,200
70	エスパ冒険隊	¥900
71	ASO	¥1,300
72	エッガーランド 迷宮の復活	¥2,200
73	エモやんの10倍プロ野球	¥2,500
74	えりかさとるの夢冒険	¥1,000
75	エリュシオン	¥1,700
76	エルナークの財宝	¥1,100
77	エレベーターアクション	¥1,300
78	美味しんぼ	¥1,700
79	落っことしパズルとんじゃん	¥1,200
80	オセロ	¥3,200
81	おそ松くん	¥2,500
82	おにゃんこTOWN	¥700
83	オバケのQ太郎	¥900
84	オペレーションウルフ	¥1,000
85	オホーツクに消ゆ	¥900
86	オリュンポスの戦い	¥1,200
87	イースII	¥1,500

か

No.	タイトル	価格
1	ガーディック外伝	¥1,200
2	ガーフィールドの一週間	¥1,900
3	カイの冒険	¥900
4	かぐや姫伝説	¥1,500
5	カケフ君のジャンプ天国	¥2,000
6	かってにシロクマ	¥2,300
8	カラテカ	¥800
9	カルノフ	¥900
10	がんばれゴエモン1	¥1,200
11	がんばれゴエモン2	¥1,900
12	がんばれゴエモン 外伝	¥☎
13	がんばれペナントレース	¥800
14	影の伝説	¥☎
15	仮面の忍者花丸	¥2,000
16	仮面ライダー倶楽部	¥2,300
17	快傑ヤンチャ丸	¥2,000
18	貝獣物語	¥1,800
19	株式道場	¥3,100
20	帰ってきた！軍人将棋なんやそれ!?	¥2,000
21	亀の恩返し	¥1,100
22	元祖西遊記スーパーモンキー大冒険	¥800
23	ガンヘッド	¥2,000
24	キテレツ大百科	¥2,500
25	機動戦士Zガンダム	¥1,300
26	キャッスルエクセレント	¥1,400
27	キャディラック	¥☎
28	キャプテンED(えど)	¥1,600
29	キャプテンシルバー	¥1,800
30	キャプテン翼	¥☎
31	ギャラガ	¥1,700
32	ギャラクシアン	¥1,500
34	ぎゅわんぶらあ自己中心派	¥3,300
35	キョンシーズ2	¥1,200
36	キングオブキングス	¥2,500
37	キングコング2	¥600
38	キングスナイト	¥700
39	キン肉マン	¥600
40	究極タイガー	¥2,000
41	究極ハリキリスタジアム	¥500
42	究極ハリキリスタジアム'88	¥☎
43	究極ハリキリスタジアム平成版	¥1,100
44	京都花の密室殺人事件	¥700
45	京都龍の寺殺人事件	¥1,300
46	銀河の三人	¥700
47	銀河英雄伝説	¥☎
48	クインティ	¥1,000
49	クウオーターバックスクランブル	¥3,000
50	グーニーズ1	¥500
51	グーニーズ2	¥800
52	グラディウス1	¥1,300
53	グラディウス2	¥2,500
54	クルクルランド	¥500
55	クレイジークライマー	¥1,800
56	グレートタンク	¥2,000
57	孔雀王	¥1,600
59	ゲイモス	¥300
60	ゲゲゲの鬼太郎1	¥☎
61	ゲゲゲの鬼太郎2	¥1,700
62	けっきょく南極大冒険	¥1,500
63	ゲバラ	¥2,100
64	激亀忍者伝	¥2,000
65	激闘スタジアム	¥1,000
66	激闘プロレス	¥☎
67	激突四駆バトル	¥1,500
68	月風魔伝	¥700
69	源平討魔伝	¥800
70	ケルナグール	¥☎
71	ゴーストバスターズ	¥900
72	ゴジラ	¥2,500
73	コズミックイプシロン	¥1,400
74	コスモジェネシス	¥900
75	コスモポリスギャリバン	¥2,000
76	コズミックウォーズ	¥1,500
77	御存知弥次喜多珍道中	¥1,500
78	コナミックスポーツインソウル	¥1,500
79	コブラコマンド	¥1,700
80	ゴルゴ13	¥900
81	ゴルフ	¥1,400
82	ゴルフっ子オープン	¥2,300
83	コンフリクト	¥2,300
84	五目ならべ	¥2,300
85	甲子園	¥3,100
86	魂斗羅	¥2,100

さ

No.	タイトル	価格
1	サーカスチャーリー	¥1,100
2	魁！男塾	¥1,900
3	サイドポケット	¥1,700
4	サッカー	¥1,100
5	サッカーリーグ(ウィナーズカップ)	¥2,400
6	ザ・トライアスロン	¥1,600
7	ザ・ブラックバス	¥1,900
8	ザ・ブラックバス2	¥2,100
9	ザ・マネーゲーム	¥2,100
10	ザ・マネーゲーム2	¥2,100
11	ザ・ロード・オブ・キング	¥☎
12	サラダの国のトマト姫	¥1,300
13	さんまの名探偵	¥600
14	沙羅曼蛇	¥1,600
15	砂漠の狐	¥1,900
16	殺意の階層	¥1,300
17	三國志(光栄)	¥4,000
18	三國志 中原の覇者(ナムコ)	¥1,800
19	真田十勇士	¥900
20	西遊記ワールド	¥1,700
21	里見八犬伝	¥1,500
22	サンダーバード	¥1,100
23	サンサラ・ナーガ	¥3,200
24	JJ	¥800
25	ジーザス	¥900
26	シェラザード	¥700
27	地獄のインナーウォーズバルドック	¥2,500
28	ジッピーレース	¥900
29	シティコネクション	¥☎
30	シャーロックホームズ伯爵令嬢誘拐事件	¥800
32	ジャイロダイン	¥900
33	ジャウスト	¥1,400
34	じゃじゃ丸の大冒険	¥1,000
35	じゃじゃ丸忍法帳	¥900
36	シャドウゲイト	¥700
37	じゃりん子チエ	¥400
38	ジャンボウ	¥1,400
39	ジャンボ尾崎のホールインワン	¥2,600
40	時空勇伝デビアス	¥700
41	将軍	¥1,300
42	小公女セディ	¥1,000
43	上海	¥2,600
44	新・里見八犬伝	¥2,300
45	新人類	¥900
46	新・燃えろプロ野球	¥700
48	神仙伝	¥2,400
49	SWAT	¥1,400
50	スウィートホーム	¥600
51	スーパーアラビアン	¥500
52	スーパーエクスプレス殺人	¥2,300
53	スーパースターフォース	¥700
54	スーパースタープロレス	¥2,300
55	スーパーゼビウス	¥800
56	スーパーダイナミックスバドミントン	¥1,900
57	スーパーチャイニーズ1	¥800
58	スーパーチャイニーズ2	¥2,000
59	スーパービットフォール	¥900
60	スーパーピンボール	¥2,600
61	スーパーブラックオニキス	¥1,700
62	スーパーマリオブラザーズ	¥☎
63	スーパーマリオブラザーズ3	¥☎
64	スーパーマン	¥1,100
65	スーパー魂斗羅	¥2,100
66	スーパーラグビー	¥2,700
67	スカイキッド	¥900
68	スカイデストロイヤー	¥700
70	スクーン	¥500
71	スケバン刑事3	¥1,100
72	スターウォーズ	¥1,100
73	スターゲイト	¥☎
74	スターソルジャー	¥900
75	スターフォース	¥600
76	スターラスター	¥700
77	スティックハンター	¥1,300
78	スパイVSスパイ	¥700
79	スパルタンX	¥700
80	スプラッターハウス	¥☎
81	スペースインベーダー	¥2,000
82	スペースハリアー	¥1,700
83	スペースハンター	¥600
84	スペースシャドー	¥700
85	スペランカー1	¥600
86	スペランカー2	¥900
87	頭脳戦艦ガル	¥500
88	セクロス	¥400
89	ゼビウス	¥900
90	星霊狩り	¥☎
91	聖飢魔II	¥1,000
92	聖闘士星矢	¥500
93	聖闘士星矢2	¥1,200
94	赤龍王	¥1,200
95	戦場の狼	¥900
96	全米プロバスケット	¥2,400
97	ゾイド	¥1,700
98	ゾイド2	¥1,400
99	ソフトボール天国	¥2,200
100	ソロモンの鍵	¥1,100
101	ソンソン	¥900
102	ゾンビハンター	¥600
103	スーパーリアルベースボール	¥600

た

No.	タイトル	価格
1	タイガーヘリ	¥1,800
2	タイトーグランプリ	¥2,600
3	ダイナマイトボウル	¥2、100
4	ダウボーイ	¥500
5	ダウンタウン熱血物語	¥2,900
6	たけしの戦国風雲児	¥1,000
8	田代まさしのプリンセスがいっぱい	¥2,100
9	タッグチーム・プロレスリング	¥600
11	タッチ	¥1,200
12	谷川の将棋指南2	¥3,500
13	谷川の将棋指南3	¥3,500
14	ダブルドラゴン	¥2,200
15	ダブルドラゴン2	¥1,600
16	高橋名人の冒険島	¥900
17	太陽の神殿	¥1,000
18	大戦略	¥3,600
19	大魔司教ガリウス	¥400
20	脱獄	¥2,300
21	闘いの挽歌	¥1,500
22	道(TAO)	¥2,000
23	武田信玄	¥1,900
24	武田信玄2	¥2,200
25	ダンジョン放浪記	¥2,300
26	ダンジョン&マジック	¥1,500
27	チェイスHQ	¥2,600
28	チェスターフィールド	¥1,100
29	ちゃっくんほっぷ	¥800
30	チャレンジャー	¥600
31	チャンピョンシップ ロードライナー	¥1,000
32	チョップリフター	¥1,000
33	中国占星術	¥☎
34	中華大仙	¥2,100
35	超時空要塞マクロス	¥600
36	超人ウルトラベースボール	¥1,500
37	ツインビー	¥1,200
38	ツインビー3	¥2,800
39	つっぱり大相撲	¥1,800
40	釣りキチ三平	¥1,500
41	10ヤードファイト	¥1,500
42	TMネットワーク(ライブ・イン・パワーボウル)	¥☎
43	ディーヴァ	¥1,100
44	ディープダンジョン3	¥900
45	ディグダグ1	¥1,500
46	ディグダグ2	¥1,000
47	ディジャブ	¥1,100
48	テグザー	¥400
49	デットフォックス	¥900
50	テトリス	¥2,800
51	テニス	¥1,300
52	デビルマン	¥1,500
53	デビルワールド	¥500
54	テラクレスタ	¥1,000

申し込み書（18才未満は保護者印が必ず必要）

住所〒　－	商品名	受付番号
電話番号 (　　　)		
氏名(本人)　年齢　才		受付日
保護者氏名(直筆)　㊞　続柄		
支払方法	郵便払出で送らせていただきます。送料500円差し引き	

㊙

右の注意事項を必ずよく読んでネ!!

⇩

送る前に必ず電話で受付番号を確認してネ!!

⇩

左の申し込み書に必要事項を全部書いてネ!!

申し込み方法

①まず先に電話で受付番号を必ず確認して下さい。
②次に必ず左の申し込み書に記入の上、送って下さい。
③商品は宅急便か郵便小包みで送って下さい。(着払い不可)
④18才未満の方は、必ず保護者の方に記入捺印してもらって下さい。(記入、印無きものは、受け付けません。)

MOTHER ¥1,200
まじかるどろぴー ¥1,300
マジックジョン ¥1,300
摩蛇羅 ¥1,000
マッハライダー ¥800
マッピー ¥800
マッピーキッズ ¥1,500
マッピーランド ¥1,200
魔天童子 ¥1,600
マドゥーラの翼 ¥700
マニアックマンション ¥700
マネーゲーム ¥1,600
マネーゲーム2 ¥1,700
マハラジャ ¥1,400
マリオブラザーズ ¥1,100
水島新司の大甲子園 ¥2,500
ミッキーマウス ¥1,400
水戸黄門 ¥900
水戸黄門2 ¥1,500
未来戦士ライオス ¥1,000
ミラクルロピット ¥800
ミリピイド ¥1,600
夢幻戦士ヴァリス ¥800
六三四の剣 ¥800
明治維新 ¥1,700
名門第三野球部 ¥1,300
女神転生 ¥1,000
女神転生2 ¥2,600
メジャーリーグ ¥900
めぞん一刻 ¥1,300
メタファイト ¥900
メタルフレームサイバースター ¥1,500
メルビィルの炎 ¥1,200
モアイくん ¥1,500
燃えるお兄さん ¥1,900
燃えろ柔道ウォリアーズ ¥1,500
燃えろジュニアバスケット ¥1,100
燃えろプロサッカー ¥1,500
燃えプロ'90感動編 ¥2,000
もっともあぶない刑事 ¥1,600
モトクロスチャンピオン ¥1,300
桃太郎伝説 ¥1,700
桃太郎電鉄 ¥2,600
森田の将棋 ¥2,700

ヤ

妖怪道中記 ¥900
横浜港連続殺人事件 ¥800
4人打ち麻雀 ¥2,000
ラストハルマゲドン ¥2,600
ラッシュアップ ¥1,800
ラ フ ¥1,100
ランボー ¥1,100
リップルアイランド ¥1,200
リトルマジック ¥1,200
ルパン三世 ¥1,200
霊幻道士 ¥1,500
レイラ ¥700
レインボーアイランド ¥1,800
レーサーミニ四駆 ¥1,700
レジェンドオブヒーロー ¥1,900
レッキングクルー ¥1,000
ロードファイター ¥800
ロードマン ¥1,300
ローラーボール ¥1,300
ロケットレンジャー ¥1,500
ロックマン ¥2,800
ロックマン3 ¥2,800
ロットロット ¥800
ロボコップ ¥1,800
ロマンシア ¥900
ワールドスーパーテニス ¥1,700
ワールドボクシング ¥1,900
ワイワイワールド ¥1,000
ワイワイワールド2 ¥2.300
ワギャンランド ¥2,300
ワタル外伝 ¥1,600
わんぱくダック夢冒険 ¥1,200
スーパーチャイニーズ3 ¥2,200
究極ハリキリスタジアム3 ¥2,300
ガンサイト ¥1,800
不思議の海のナディア ¥1,800
大航海時代 ¥4,000
シャドウブレイン ¥2,500
まじかるタルるーとくん ¥2,400
爆笑！人生劇場2 ¥2,200
ドラゴンズレアー ¥1,600
NYニャンキーズ ¥1,800
北斗の拳4 ¥2,000

■メガドライブソフト

アクシスFZ戦記 ¥2,100
アトミック・ロボキッド ¥1,900
アフターバーナー2 ¥2,300
アローフラッシュ ¥1,700
E-SWAT ¥1,300
インセクターX ¥1,900
ヴォルフィード ¥1,800
エアーダイバー ¥2,100
エアロブラスターズ ¥2,000
エクスプロードスター ¥2,100
エレメンタルマスター ¥2,200
尾崎のスーパーマスターズ ¥1,500
火激 ¥2,400
片山まさゆきの麻雀道場 ¥2,300
ガイアレス ¥2,100
機動警察パトレイバー ¥2,000
究極タイガー ¥2,200
キューティ鈴木 ¥1,800
クラックダウン ¥2,100
グラナダ ¥2,100
ゲイングラウンド ¥2,200
コラムス ¥1,700
ゴーストバスターズ ¥1,500
ゴールデンアックス ¥1,500
サイオブレード ¥800
サイバーボール ¥1,900
鮫！鮫！鮫！ ¥2,100
三国志乱世の英雄達 ¥2,900
サンダーフォース2MD ¥1,100
サンダーフォース3 ¥1,900
斬夜叉円舞曲 ¥2,200
シーザーの野望 ¥1,800
紫禁城 ¥1,900
史上最大の倉庫番 ¥1,700
四天明王 ¥1,700
シャイニング＆ザダークネス ¥2,400
シャドーダンサー ¥1,900
ジノーグ ¥1,700
ジャンクション ¥1,800
雀偵物語 ¥2,000
重装機兵レイノス ¥1,600
ジョーモンタナのフットボール ¥2,400
スーパーエアーウルフ ¥2,100
スーパーサンダーブレード ¥800
スーパー忍 ¥1,700
スーパー大戦略 ¥2,300
スーパーハイドライド ¥800
スーパーハングオン ¥1,400
スーパーモナコグランプリ ¥2,400
スーパーライセンス ¥2,800
スーパーリアルバスケット ¥1,400
スーパーリーグ ¥1,100
スタークルーザー ¥800
ストライダー飛竜 ¥1,600
スペースインベーダー90 ¥1,800
スペースハリアー2 ¥1,200
ソーサリアン ¥800
TATSUJIN ¥800
ダーウィン4081 ¥800
大旋風 ¥1,000
ダイナマイトデューク ¥2,000
大魔界村 ¥1,700
ダライアス2 ¥2,700
TELTELスタジアム ¥1,700
TELTEL麻雀 ¥1,900
DJボーイ ¥800
デンジャラスシード ¥2,100
ニュージーランドストーリー ¥1,000
ハードドライビン ¥2,400
バーニングフォース ¥1,800
バーミリオン ¥800
ヴァザム ¥2,000
バットマン ¥1,900
バトルゴルファー唯 ¥1,900
バハムート戦記 ¥2,200
ファイナルブロー ¥1,300
FATMAN ¥1,900
ファンタシースター2 ¥800
ファンタシースター3 ¥800
フェリオス ¥1,000
フォゴットンワールズ ¥1,000
不思議の海のナディア ¥1,800
Vアタック ¥2,000
ヘビーユニット ¥2,000
ヘルツォークツヴァイ ¥1,200
ヘルファイアー ¥2,000
北斗の拳 ¥1,100
北斗の拳3 ¥700
麻雀COP竜 ¥1,400
マイケルジャクソンズ ¥2,100
マジカルハットノブットビターボ ¥1,700
マスターオブウェポン ¥2,000
魔物ハンター妖子 ¥2,000
ミッキーマウス ¥1,900
ミッドナイトレジスタンス ¥2,000
ムーンダンサー妖精 ¥2,000
武者アレスタ ¥2,500
メガパネル ¥1,900
モンスターレア ¥1,800
ラスタンサーガ2 ¥1,300
ランボー3 ¥1,100
レインボーアイランド ¥800
レッスルボール ¥2,200
レッズ ¥2,300
ワードナーの森 ¥1,900
ワールドカップサッカー ¥2,300
ディックトレイシー ¥2,000
ヴェリテックス ¥2,000
ヴァリスIII ¥2,000

■PCエンジンソフト

R-TYPE1 ¥700
R-TYPE2 ¥1,300
アウトライブ ¥900
アウトラン ¥2,300
アトミックロボキッド ¥1,300
アフターバーナー2 ¥2,300
暗黒伝説 ¥900
1943改 ¥2,200
イメージファイト ¥2,000
ヴェイグス ¥1,200
ヴォルフィード ¥800
ウィニングショット ¥700
エアロブラスター ¥2,200
S・C・I ¥2,100
エターナルシティ ¥1,900
F-1サーカース ¥3,300
F-1パイロット ¥1,100
オーバーライド ¥1,900
オーダイン ¥800
オペレーションウルフ ¥1,900
おぼっちゃまくん ¥2,400
オルディネス ¥2,500
かっとび宅配くん ¥2,000
ガイフレーム ¥800
がんばれゴルフボーイズ ¥700
ガンヘッド ¥1,500
奇奇怪界 ¥800
キックボール ¥2,000
究極タイガー ¥1,300
キングオブカジノ ¥1,500
ギャラガ'88 ¥700
KLAX ¥1,700
クロスワイバー ¥1,700
源平討魔伝 ¥900
これがプロ野球'89 ¥900
ゴモラ・スピード ¥1,700
最後の忍道 ¥2,000
サイドアーム ¥800
サイバークロス ¥1,300
サイバーコア ¥900
サイバーナイト ¥2,200
サイレントデバッカーズ ¥1,800
サンダーブレード ¥2,300
シティーハンター ¥1,000
忍 ¥1,100
上 海 ¥1,400
シュビビンマン ¥800
将棋初段一直線 ¥2,600
シンドバット ¥1,400
地獄めぐり ¥1,800
実戦株式倍バイゲーム ¥800
ジパング ¥2,000
ジャッキーチェン ¥2,000
ジャックニクラウスCPゴルフ ¥1,700
獣王記 ¥1,000
神武伝承 ¥700
スーパースターソルジャー ¥1,300
スーパーバレーボール ¥2,500
スーパー桃太郎電鉄 ¥2,500
スピンペア ¥2,000
スプラッターハウス ¥1,500
スペースインベーダー ¥800
天聖龍 ¥2,300
関ヶ原 ¥1,900
戦国麻雀 ¥900
ゼビウス ¥2,300
ゼロヨンチャンプ ¥2,200
倉庫番ワールド ¥800
タイタン ¥1,600
武田信玄 ¥800
竜の子ファイター ¥900
大旋風 ¥2,500
大地くんクライシス ¥2,000
ダイハード ¥2,000
大魔界村 ¥800
ダウンロード ¥1,200
ダブルリング ¥1,900
ダライアスプラス ¥1,000
ダンジョンエクスプローラー ¥900
チェイスHQ ¥1,600
逐電屋藤兵衛 ¥800
チャンピオンレスラー ¥2,500
超絶倫人ベラボーマン ¥1,900
TVスポーツ・フラットボール ¥2,400
デジタルチャンプ ¥1,300
デッドムーン ¥1,800
デビルクラッシュ ¥2,000
トイショプボーイ ¥1,800
虎への道 ¥1,400
トリッキー ¥2,000
ドロップロックホラほら ¥800
ドンドコドン ¥800
ナグザットオープン ¥2,200
ナグザットスタジアム ¥2,200
ニュージーランドストーリー ¥1,000
ニュートピア ¥800
ニンジャウォーリアーズ ¥1,100
ネクタリス ¥1,700
ネクロスの要塞 ¥1,500
熱血高校ドッジボール ¥2,300
はにいおんざろーど ¥1,500
バーニングエンジェル ¥1,900
バイオレントソルジャー ¥1,900
バットマン ¥1,600
バリバリ伝説 ¥2,000
バルンバ ¥900
パズニック ¥800
パラソルスター ¥1,600
パラノイア ¥900
パワーゴルフ ¥1,200
パワードリフト ¥1,400
パワーリーグ2 ¥1,000
パワーリーグ3 ¥1,300
ビーボール ¥800
ビクトリーラン ¥700
PC原人 ¥1,300
P・47 ¥1,400
ファイアープロレス ¥3,000
ファイナルブラスター ¥2,100
ファイナルマッチテニス ¥2,200
ファイナルラップツイン ¥2,400
フォーメーションサッカー ¥3,000
フォゴットンワールド ¥900
不思議の夢のアリス ¥1,700
ブラッディーウルフ ¥1,400
ブルファイト ¥1,400
ブレイクイン ¥1,900
ヘビーユニット ¥800
弁慶外伝 ¥1,100
ボンバーマン ¥2,200
麻雀ウォーズ ¥1,700
麻雀学園 ¥4,100
麻雀学園マイルド ¥2,500
麻雀悟空スペシャル ¥1,400
魔界プリンスどらぼっちゃん ¥1,900
魔神英雄伝ワタル ¥700
魔動王グランゾード ¥800
マニアックプロレス ¥1,200
Mr.HELIの大冒険 ¥700
メルヘンメイズ ¥1,500
モトローダー ¥900
モトライダー2 ¥2,200
桃太郎活劇 ¥2,200
桃太郎伝説2 ¥2,700
桃太郎伝説ターボ ¥1,200
USAプロバスケット ¥2,400
遊遊人生 ¥1,400
ラスタン・サーガ2 ¥900
ラビオレプススペシャル ¥1,600
琉 球 ¥1,400
レジっンドオブヒーロートンマ ¥2,200
ロードランナー ¥800
ワールドコート ¥1,100
ワールドスタジアム'91 ¥2,400
ワールドビーチバレー ¥1,900
わいわい麻雀 ¥1,700
ワラビー ¥2,100
ワルキューレの伝説 ¥2,000
ワンダーモモ ¥700

■ゲームボーイソフト

R-TYPE ¥1,200
アストロラビー ¥1,000
アスミックンワールド2 ¥700
アフターバースト ¥900
アメリカ横断ウルトラクイズ ¥1,200
あやかしの城 ¥800
アレサ ¥900
怒りの要塞 ¥1,000
石 道 ¥800
ウィザードリィ外伝 ¥1,700
うおーズ ¥800
SDガンダム外伝 ¥1,300
F-1スピリット ¥1,300
F-1ボーイ ¥1,300
F-1レース ¥1,200
エモやんの20倍プロ野球 ¥800
おさわがせペンギンボーイ ¥800
オセロ ¥900
カードゲーム ¥700
カーブノア ¥1,000
機動警察パトレイバー ¥900
鬼忍降魔録ONI ¥1,000
キャデラック2 ¥700
ギャザース ¥800
銀河 ¥1,000
クィックス ¥800
クォース ¥700
KLAX ¥1,000
グレムリン2 ¥800
ゴーストバスターズ2 ¥900
コスモタンク ¥700
コロダイス ¥800
コントラ ¥900
GO GOタンク ¥800
ゴジラくん ¥900
ゴルフ ¥800
サイドポケット ¥900
SAGA ¥700
サガ2 ¥2,000
魁！男塾 ¥900
サッカーボーイ ¥900
シーサイドバレー ¥900
四川省 ¥800
上 海 ¥800
将 棋 ¥800
じゃじゃ丸世界大冒険 ¥1,000
スーパーマリオランド ¥900
スーパー桃太郎電鉄 ¥2,000
スコットランドヤード ¥1,000
スパルタンX ¥1,100
セレクション ¥700
戦国忍者くん ¥900
倉庫番 ¥900
倉庫番2 ¥800
それ行け！阿弥陀君 ¥800
ゾイド伝説 ¥700
対局連珠 ¥700
タスマニア物語 ¥700
ダックテールズ ¥900
ダブルドラゴン ¥1,100
チェイスH.Q ¥1,000
ちびまる子ちゃん ¥800
茶茶丸パニック ¥900
TWIN ¥800
ツインビーだ！ ¥1,200
詰碁パラダイス ¥1,300
T・M・N・T ¥1,200
テトリス ¥900
テトリス（セット） ¥1,300
天神怪戦 ¥700
デスボール ¥800
デッドヒートスクランブル ¥800
トービドー・レンジ ¥900
突撃ポンコツタンク ¥800
トランプボーイ2 ¥1,000
トランプボーイ ¥700
ドクターマリオ ¥1,200
ドラゴンスレイヤー1 ¥1,000
ドラゴンズ・レアー ¥800
ドラゴンテール ¥900
ドルアーガの塔 ¥1,100
ネイビーブルー'90 ¥1,100
ネイビーブルー ¥700
ネコジャラ物語 ¥800
熱血くにおくん番外編 ¥1,300
ネメシス ¥700
信長の野望 ¥2,000
ハテナ？の大冒険 ¥1,200
バーガータイムDX ¥900
バックマン ¥900
バットマン ¥800
バトルシティー ¥1,100
バトルピンポン ¥1,000
バトルブル ¥1,000
バトルユニット ¥800
バブルゴースト ¥1,000
バブルボブル ¥1,200
バルダーダッシュ ¥800
バルーンキッズ ¥800
パイプドリーム ¥700
パズニック ¥700
パズルボーイ ¥700
パズルロード ¥700
パラソルへんべえ ¥900
パラメデス ¥900
パワーミッション ¥900
飛龍の拳外伝 ¥1,200
ピンボールパーティー ¥600
ファイナルリバース ¥900
ファーストテストラップ ¥1,200
ファニーフィールド ¥700
ファミスタ ¥1,300
ファミリージョッキー ¥1,200
不思議なブロビー ¥600
ブライファイター ¥700
プリプリ ¥900
プロレス ¥1,100
ヘッドオン ¥900
ベリウス ¥800
ペインターモモピー ¥800
ペンギンくんWARS ¥700
ペンギンランド ¥600
ボクシング ¥800
ボンバーボーイ ¥1,200
ポケットスタジアム ¥1,100
ポン太とヒナ子の珍道中 ¥800
マジカルザウルス ¥800
三毛猫ホームズの騎士道 ¥900
ミッキーマウス ¥800
ミニパット ¥800
モトクロスマニアックス ¥600
モンスタートラック ¥900
モンスターメーカー ¥1,000
役 満 ¥900
ライサンダー ¥800
らんま 1/2 ¥1,100
ルナランダー ¥800
レーシング魂 ¥1,000
レーダーミッション ¥1,000
レジェンド ¥1,000
レッドアリーマ ¥900
ロードスター ¥1,000
LOST CITY ¥900
ロボコップ ¥800
ドラえもん対決ひみつ道具 ¥1,000

■ゲームギアソフト

コラムス ¥1,000
サイキックワールド ¥1,000
斬－GEAR－ ¥1,000
ザ・プロ野球'90 ¥1,000
G-LOC ¥800
ジャンクション ¥800
上 海 II ¥800
倉庫番 ¥800
タロット占い ¥800
ドラゴンクリスタル ¥1,000
パックマン ¥1,000
ペンゴ ¥1,000
モナコGP ¥1,000
ワンダーボーイ ¥1,000
好 牌 ¥1,000
ウッディポップ ¥800
キネティックコネクション ¥800
タイトーチェイスHQ ¥1,000
ヘッドバスター ¥1,000
ミッキーマウス ¥1,000
デビリッシュ ¥800
紫禁城 ¥800

■スーパーファミコンソフト

アクトレイザー ¥2,800
F-ZERO ¥3,800
SDグレイトバトル ¥3,000
グラディウスIII ¥3,800
スーパーマリオワールド ¥3,500
パイロットウィングス ¥3,000
ファイナルファイト ¥3,800
ポピュラス ¥3,300
ジャンボ尾崎のホールインワン ¥3,800
ウルトラマン ¥3,800
BIG RUN ¥2,800
ダライアスツイン ¥3,000

注意事項

- 故障、落書き、ラベルのはがれ、汚れのひどいものは買い取れません。（箱、説明書のないものは各300～500円引き。但し、箱、説明書は商品価値のあるものだけに限ります。）
- 18才未満の方は保護者の署名と印が必要です。（保護者の署名、印のないものや、当店にて買い取り不可能と判断した商品は返送できませんのでご注意ください。）
- 買い取り価格は商品の状態、及びソフトの人気、集まる本数により変動することがあります。
- 『買い取り申込書』に記入のうえ、ソフトと一緒に送って下さい。
- ソフトは郵便小包もしくは宅急便で送って下さい。送り状は必ず保管して下さい。ソフトの送料は、申込者の負担になります。
- 買い取り代金は現金書留か郵便為替にて送らせていただきます。（送金料は、現金書留は500円、郵便為替は300円を買い取り価格から引かれます。）
- 本体、ディスク、及びハイパーショットシリーズ、ガンシリーズ、ファミトレシリーズ、CDソフト攻略本は買い取り出来ません。

ソフトの送り先は！

ファミコンショップ
おどろの館（やかた）

〒553 大阪市福島区福島5-15-2 グラン・ビルド・永井803号

TEL06-458-0801

■ファミコンRONカセット

ア

- アークティック ¥1,300
- アイスクライマー ¥1,000
- アイドル八犬伝 ¥1.400
- I love ソフトボール ¥1,100
- アウトランダース ¥1,400
- 赤　影 ¥1,400
- 赤川次郎の幽霊列車 ¥1,800
- 悪魔くん魔界の罠 ¥1,800
- 悪魔城スペシャルドラキュラ君 ¥2,000
- 悪魔城伝説 ¥800
- 悪魔の招待状 ¥600
- アストロファング ¥1,500
- アテナ ¥700
- アドベンチャーオブロロ ¥1,600
- アドベンチャーオブロロ２ ¥1,900
- アバドックス ¥1,500
- 暴れん坊天狗 ¥1,700
- アフターバーナー ¥2,000
- アメリカ大統領選挙 ¥1,500
- アメリカンドリーム ¥1,700
- アメリカンフットボール ¥2,600
- アルカノイド ¥1,500
- アルカノイド2 ¥1,400
- アルゴスの戦士 ¥700
- イース ¥1,100
- イース２ ¥1,400
- 怒 ¥1,100
- 怒２ ¥1,300
- 怒３ ¥1,800
- いきなりミュージシャン ¥1,000
- 囲碁九路盤対局 ¥2,000
- 囲碁指南 ¥2,700
- 囲碁名鑑 ¥2,700
- 井崎の競馬必勝学 ¥2,300
- 維新の嵐 ¥3,600
- いただきストリート ¥2,400
- １９４３ ¥2,300
- １９４２ ¥1,300
- 井出の実戦麻雀 ¥2,500
- 井出洋介の実践麻雀２ ¥3,000
- イメージファイト ¥900
- インセクターX ¥1,400
- インドラの光 ¥1,600
- ヴィナス戦記 ¥900
- ウィザードリィ ¥1,800
- ウィザードリィ２ ¥1,100
- ウィザードリィ３ ¥1,600
- WITS ¥1,200
- ウィナーズカップ ¥1,800
- 宇宙警備隊 ¥1,500
- うっでぃぽこ ¥700
- うる星やつら ¥1,100
- ウルティマ ¥900
- ウルティマ２ ¥800
- ウルトラマン倶楽部２ ¥1,700
- エアーウルフ ¥1,500
- エアーフォートレス ¥800
- AD＆Dのヒルズファー ¥2,000
- AD＆Dヒーローオブランス ¥2,000
- ASO ¥900
- エイトアイズ ¥700
- エイリアンシンドローム ¥900
- エキサイトバイク ¥600
- SDガンダム３ ¥2,900
- SDガンダム２ ¥1,600
- SDバトル大相撲 ¥1,400
- SD戦国武将列伝 ¥2,100
- SDナイトガンダム物語 ¥1,500
- SDヒーロー総決戦 ¥1,400
- エスパ冒険隊 ¥600
- エッガーランド２ ¥1,700
- F-1レース ¥800
- Mからの挑戦状 ¥1,000
- エモヤンの10倍プロ野球 ¥1,800
- エリカとサトルの夢冒険 ¥800
- エリュシオン ¥1,300
- エルナークの財宝 ¥700
- エルロンド ¥700
- エレベーターアクション ¥1,000
- 美味しんぼ ¥1,200
- 尾崎のホールインワン ¥2,500
- オセロ ¥2,700
- おそまつ君 ¥2,200
- 落っことしとんじゃん ¥800
- おニャン子TOWN ¥800
- オバケのQ太郎 ¥900
- オペレーションウルフ ¥800
- オホーツクに消ゆ ¥800
- オリュンポスの戦い ¥800

カ

- 怪傑ヤンチャ丸 ¥1,400
- 貝獣物語 ¥1,300
- カイの冒険 ¥600
- 帰ってきた軍人将棋 ¥1,400
- かぐや姫伝説 ¥1,400
- カケフ君のジャンプ天国 ¥1,300
- KAGE ¥700
- 影狼伝説 ¥1,500
- かってにシロクマ ¥1,700
- 株式道場 ¥2,100
- 亀の恩返し ¥800
- 仮面の忍者花丸 ¥1,000
- 仮面ライダー ¥2,100
- カルノフ ¥800
- 川のぬし釣り ¥2,200
- ガーディック外伝 ¥900
- ガーフィールドの一週間 ¥1,400
- GUN-NAC ¥1,700
- がんばれゴエモン ¥900
- がんばれゴエモン２ ¥1,500
- がんばれゴエモン外伝 ¥800
- ガンヘッド ¥1,400
- キテレツ大百科 ¥2,100
- キャッスルエクセレント ¥800
- キャッスルクエスト ¥800
- キャデラック ¥900
- キャプテンED ¥900
- キャプテンシルバー ¥1,000
- キャプテン翼 ¥1,300
- キャプテン翼２ ¥1,700
- 究極タイガー ¥1,500
- 究極ハリスタ平成元年 ¥600
- 京都財テク殺人事件 ¥1,500
- 京都龍の寺殺人事件 ¥1,200
- キョンシーズ２ ¥800
- 霧のロンドン殺人事件 ¥1,000
- キングオブキング ¥2,000
- キングコング２ ¥600
- キングスナイト ¥600
- ギャラガ ¥1,400
- ギャラクシアン ¥1,300
- ギャリバン ¥1,300
- ぎゃんぶらー自己中心派 ¥2,500
- ぎゃんぶらー自己中心派２ ¥2,600
- クインティー ¥600
- クォース ¥1,000
- QBスクランブル ¥2,600
- 孔雀王 ¥1,300
- 孔雀王２ ¥1,700
- クラックス ¥800
- クレイジークライマー ¥1,400
- グレートタンク ¥1,500
- クロスファイヤー ¥1,500
- 黒鉄の勝ち馬伝説 ¥1,900
- グラディウス ¥1,000
- グラディウス２ ¥2,000
- グレムリン２ ¥1,700
- けっきょっく南極大冒険 ¥1,000
- ゲームパーティ ¥1,600
- ゲートイン ¥2,300
- 激亀忍者伝 ¥1,600
- 激闘スタジアム ¥1,200
- 激闘プロレス ¥1,500
- 激突四駆バトル ¥700
- ゲゲゲの鬼太郎 ¥700
- ゲゲゲの鬼太郎２ ¥1,000
- 月風魔伝 ¥600
- ゲバラ ¥1,600
- 甲子園 ¥2,000
- コスモキャリア ¥700
- コスモジェネシス ¥800
- コズッミクイプシロン ¥1,000
- コジミックウォーズ ¥800
- コナミックスポーツ ¥1,100
- コブラコマンド ¥1,500
- コントラ ¥1,700
- コンフリクト ¥1,500
- ゴーストバスターズ ¥800
- ゴーストバスターズ２ ¥1,400
- ゴジラ ¥2,100
- 御存知弥次喜多珍道中 ¥1,300
- 五目ならべ ¥1,800
- ゴルゴ13 ¥700
- ゴルゴ13 第２章 ¥1,000
- ゴルフ ¥1,000
- ゴルフ倶楽部パーティ ¥2,200
- ゴルフグランドスラム ¥2,600
- ゴルフっ子オープン ¥1,600

サ

- サーカスチェリー ¥900
- サイドポケット ¥1,300
- 西遊記ワールド ¥1,200
- 西遊記ワールド２ ¥1,800
- 魁！男塾 ¥1,400
- サッカー ¥800
- 殺意の階層 ¥900
- 里見八犬伝 ¥900
- 真田十勇士 ¥600
- 砂漠の狐 ¥1,400
- サラダの国のトマト姫 ¥900
- サラマンダー ¥1,100
- 三国志（ナムコ） ¥2,100
- 三国志（光栄） ¥3,600
- 三国志２ ¥5,200
- サンサー・ラナーガ ¥2,000
- サンダーバード ¥1,200
- サンリオカーニバル ¥1,400
- シェラザート ¥600
- シャーロックホームズ２ ¥1,800
- シャフルパックカフェ ¥1,600
- 上　海 ¥1,900
- 上　海２ ¥1,900
- 将　軍 ¥1,000
- 小公女セディ ¥800
- 新里見八犬伝 ¥1,600
- 神仙伝 ¥900
- 新燃えろプロ野球 ¥700
- ジーザス ¥600
- ジェニー ¥700
- ジッピーレース ¥700
- ジャイロダイン ¥600
- ジャウスト ¥900
- じゃじゃ丸撃魔伝 ¥1,200
- じゃじゃ丸の大冒険 ¥800
- 雀　豪 ¥2,200
- ジャンピンキッド ¥1,700
- ジャンボウ ¥1,100
- じゅうべくえすと ¥2,500
- ジンギスカン ¥2,100
- 水滸伝 ¥3,500
- スウィートホーム ¥700
- スーパーエクスプレス殺人事件 ¥600
- スーパーコントラ ¥1,600
- スーパースターフォース ¥800
- スーパースタープロレス ¥2,100
- スーパーダイナミックバトミントン ¥1,500
- スーパーチャイニーズ ¥700
- スーパーチャイニーズ２ ¥1,500
- スーパーピットフォール ¥700
- スーパーピンボール ¥2,200
- スーパーブラックオニキス ¥900
- スーパーマリオ ¥1,300
- スーパーマリオ３ ¥2,600
- スーパーマン ¥1,100
- スーパーモンキー ¥600
- スーパーラグビー ¥2,300
- スカイキッド ¥700
- スカイデストロイヤー ¥1,800
- スケバン刑事３ ¥800
- スターウォーズ ¥900
- スターゲイト ¥900
- スターフォース ¥800
- スティクハンター ¥900
- STED ¥1,200
- スパイVSスパイ２ ¥700
- スパルタンX ¥600
- スプラッターハウス ¥1,000
- スペースインベーダー ¥1,700
- スペースハリアー ¥1,300
- スペランカー２ ¥700
- スワット ¥1,000
- 聖飢魔２ ¥700
- 星霊狩り ¥700
- 聖闘士星矢 ¥500
- 聖闘士星矢２ ¥800
- 赤龍王 ¥800
- 戦場の狼 ¥700
- Zガンダム ¥1,000
- ゼビウス ¥700
- 全米プロバスケット ¥2,000
- ソードマスター ¥1,700
- ソフトボール天国 ¥1,900
- ソロモンの鍵 ¥900
- ソンソン ¥800
- ゾイド ¥1,100
- ZOIDS２ ¥1,300
- ゾイド黙示録 ¥1,900
- 紫禁城 ¥1,400

タ

- タイガーヘリ ¥1,300
- TITAN ¥1,500
- タイトーグランプリ ¥2,300
- タイムズオブロア ¥1600
- 太陽の神殿 ¥600
- タオ（道） ¥1,200
- 高橋名人の冒険島 ¥900
- たけしの戦国風雲児 ¥800
- 武田信玄 ¥1,200
- 武田信玄２ ¥1,800
- 田代のプリンセスガイッパイ ¥1,600
- 戦いの挽歌 ¥1,100
- 闘将ラーメン男 ¥1,000
- タッグチームプロレス ¥600
- タッチ ¥800
- 谷川の将棋指南２ ¥3,000
- 谷川の将棋指南３ ¥3,000
- 田村光昭の麻雀ゼミナー ¥2,200
- 探偵神宮寺三郎 ¥1,200
- 大怪獣デブラス ¥1,800
- 大戦略 ¥3,000
- ダイナマイトボール ¥1,700
- 大迷路 ¥1,500
- ダウンタウン熱血行進曲 ¥2,700
- ダウンタウン熱血物語 ¥2,500
- ダッシュ野郎 ¥1,200
- 脱　獄 ¥1,700
- ダブルドラゴン ¥1,800
- ダブルドラゴン２ ¥1,600
- ダンジョン＆マジック ¥1,500
- ダンジョン・キッド ¥1,000
- チェイスHQ ¥1,900
- チェスターフィールド ¥700
- チップとデールの大冒険 ¥1,600
- ちゃっくんぽっぷ ¥700
- チャンピオンシップ ¥600
- 中華大仙 ¥1,600
- 超人ウルトラベースボール ¥1,100
- チョップリフター ¥700
- 千代の富士の大銀杏 ¥1,700
- ツインビー ¥1,000
- ツインビー３ ¥2,300
- つっぱり大相撲 ¥1,500
- 釣りキチ三平 ¥1,500
- T・M・N・T ¥2,500
- テクモボウル ¥2,100
- テクモワールドカップサッカー ¥2,300
- 鉄道王 ¥2,300
- 鉄腕アトム ¥1,200
- テトリス ¥2,400
- テニス ¥900
- 寺尾のドスコイ大相撲 ¥900
- テラクレスタ ¥700
- 天地をくらう ¥1,900
- 10ヤードファイト ¥1,000
- ディーヴァ ¥900
- ディープダンジョン４ ¥900
- ディグダグ ¥1,200
- ディグダグ２ ¥900
- DEJAVU ¥900
- デッドフォックス ¥1,000
- デビルマン ¥1,200
- 電撃ビッグバン ¥900
- 東海道五十三次 ¥700
- 所のまもるもせめるも ¥1,400
- トップガン ¥2,200
- トップガン２ ¥2,600
- 突然マッチョマン ¥900
- トムソーヤの冒険 ¥1,100
- トライアスロン ¥1,400
- 東　風 ¥2,000
- ドアドア ¥900
- 独眼竜政宗 ¥700
- ドクターマリオ ¥2,300
- ドナルドダック ¥1,800
- ドナルドランド ¥1,800
- ドラえもん ¥1.300
- ドラえもんギガゾンビ ¥2,300
- ドラゴンクエスト ¥1,600
- ドラゴンクエスト２ ¥1,300
- ドラゴンクエスト３ ¥1,300
- ドラゴンクエスト４ ¥900
- ドラゴンスピリット ¥800
- ドラゴンニンジャ ¥700
- ドラゴンバスター２ ¥600
- ドラゴンファイター ¥1,100
- ドラゴンボールZ ¥2,000
- ドラゴンボール ¥1,000
- ドラゴンボール２ ¥1,100
- ドラゴンボール３ ¥900
- ドラゴンユニット ¥1,400
- ドラドラドラ ¥1,900
- ドンキーコング３ ¥600
- ドンキーコング算数遊び ¥700
- ドンドコドン ¥1,700

ナ

- 内藤九段本将棋 ¥1,500
- ナイトライダー ¥1,800
- 中島悟のF-1ヒーロー ¥2,600
- ナッツ＆ミルク ¥800
- ナポレオン戦記 ¥1,100
- ナムコクラシック ¥2,400
- なんてったってベースボール ¥1,700
- ２０１０ ¥1,100
- 虹のシルクロード ¥2,000
- ニチブツ麻雀３ ¥1,900
- 日本一の名監督 ¥1,700
- 忍者クルセイダース ¥1,800
- 忍者くん ¥700
- 忍者くん阿修羅の章 ¥1,100
- 忍者COPサイゾウ ¥900
- 忍者じゃじゃ丸くん ¥600
- 忍者ハットリくん ¥600
- 忍者らホイ！ ¥2,000
- 忍者龍剣伝 ¥1,000
- 忍者龍剣伝２ ¥1,500
- 熱血高校ドッジボール部 ¥3,000
- 熱血高校ドッジサッカー ¥2,300
- 熱血硬派くにおくん ¥1,500
- NOTH＆SOUTH ¥1,800
- 信長の野望 ¥2,700
- 信長の野望戦国群雄伝 ¥4,500

ハ

- ハイウェイスター ¥1,800
- 覇者の封印 ¥1,100
- ハットリス ¥1,900
- ハッピィバースディバックス ¥1,800
- 花のスター街道 ¥800
- 早打ちスーパー囲碁 ¥1,600
- 半熟英雄 ¥1,400
- バーガータイム ¥900
- バーズ・テイル ¥2,000
- バーディーラッシュ ¥1,800
- バードウィーク ¥600
- パーフェクトボーリング ¥1,700
- バイオ戦士ダン ¥600
- バギーホッパー ¥800
- 爆笑！愛の劇場 ¥2,400
- 爆笑！人生劇場 ¥2,700
- Bugってハニー ¥900
- バットマン ¥1,900
- バツ＆テリー ¥800
- バトルシティー ¥1,000
- バトルスタジアム ¥2,000
- バトルフリート ¥2,400
- バナナ ¥1,300
- バルーンファイト ¥700
- バルダーダッシュ ¥1,200
- パーマン ¥2,100
- パジャマヒーロー ¥1;600
- パチ夫くん ¥2,900
- パチ夫くん２ ¥2,700
- パチ夫くん３ ¥2,900
- パチコン ¥1,500
- パリダカールラリー ¥2,000
- パックマン ¥1,500
- パックランド ¥700
- パラメデス ¥1,600
- ばられるワールド ¥1,000
- パロディウス ¥2,400
- パワーサッカー ¥1,700
- パワーブレイザー ¥1,200
- 必殺仕事人 ¥2,100
- 必殺道場破り ¥800
- ヒットラーの復活 ¥1,200
- 火の鳥 ¥800
- 100万＄キッド ¥1,500
- 百鬼夜行 ¥1,200
- 飛龍の拳 ¥800
- 飛龍の拳２ ¥1,000
- 飛龍の拳３ ¥1,200
- B-ウィング ¥600
- ビーバータイム ¥1,100
- ビーバップハイスクール ¥700
- ビックリマンワールド ¥1,900
- ビバ・ラスベガス ¥2,000
- ピンボール ¥900
- ピンボールクエスト ¥900
- ファイアーエンブレム ¥900
- ファイティングゴルフ ¥2,300
- ファイティングロード ¥1,200
- ファイナルファンタジー ¥1,900
- ファイナルファンタジー２ ¥1,800
- ファイナルファンタジー３ ¥900
- ファイナルミッション ¥1,500
- ファイナルラップ ¥2,200
- ファザナドゥ ¥600
- ファミコンウォーズ ¥2,000
- ファミコントップマネジメント ¥3,100
- ファミコン名人戦 ¥2,400
- ファミコン野球盤 ¥1,500
- ファミスタ'88 ¥700
- ファミスタ'89 ¥900
- ファミスタ'90 ¥1,200
- ファミスタ'91 ¥2,100
- ファミリークイズ ¥1,500
- ファミリーサーキット ¥2,100
- ファミリージョッキー ¥1,600
- ファミリーテニス ¥1,800
- ファミリーピンボール ¥1,600
- ファミリーボクシング ¥1,200
- ファミリー麻雀３ ¥2,200
- ファミリー麻雀 ¥2,100
- ファミリー麻雀２ ¥2,300
- ファンタジーゾーン ¥900
- ファンタジーゾーン２ ¥1,300
- フォトン ¥800
- 不思議なブロビー ¥1,400
- 不動明王伝 ¥700
- 飛ingヒーロー ¥1,100
- フラッピー ¥800
- フリートコマンダー ¥2,300
- フリップル ¥900
- V' BALL ¥900
- ブービーキッズ ¥1,000
- ブライファイター ¥1,200
- ブラックバス ¥1,700
- ブラツクバス２ ¥2,100
- ブラッディウォリアーズ ¥1,600
- ブルートレイン殺人事件 ¥1,100
- ブロディアランド ¥1,600
- プーヤン ¥700
- プレジデントの選択 ¥1,200
- プレデター ¥1,400
- プロ野球？殺人事件 ¥1,000
- ヘクター'87 ¥700
- ヘビーバレル ¥900
- ヘラクレスの栄光 ¥600
- ヘラクレスの栄光２ ¥1,000
- ベースボールスター ¥800
- ペガサスコネクション ¥1,400
- ベストプレープロ野球 ¥900
- ベストプレープロ野球新データ ¥1,000
- ベストプレープロ野球２ ¥1,500
- ベストプレープロ野球'90 ¥2,200
- ペンギンくんWARS ¥1,100
- 彷魔が刻 ¥800
- ホームランナイター'90 ¥1,400
- ホーリーダイバー ¥600
- 北斗の拳 ¥900
- 北斗の拳２ ¥900
- 北斗の拳３ ¥1,500
- 星を見る人 ¥600
- ホステージ ¥1,100
- ホッターマン ¥700
- 不如帰 ¥1,900
- ホワイトライオン伝説 ¥800
- 本将棋 ¥1,700
- 本　命 ¥2,200
- ボンバーキング ¥700
- ボンバーマン ¥1,200
- ボールツゥフィニッシュ ¥2,600
- ポケットザウルス ¥1,000
- ぽっくんモグラー ¥1,600
- ポパイの英語遊び ¥700
- ペーパーボーイ ¥1,800

マ

- 麻　雀 ¥1,600
- 麻雀倶楽部永田町 ¥2,000
- 麻雀戦記 ¥1,500
- 麻雀大会 ¥3,200
- 殺人倶楽部 ¥1,500
- マイクタイソンのパンチアウト ¥1,700
- マイティボンジャック ¥600
- マイトアンドマジック ¥2,500
- 魔界島 ¥800
- 魔界村 ¥700
- マグナム危機一髪 ¥900

キリトリセン

買取申込書（保護者同意書）		ソフト名
会員申込	する・しない	
会員番号		
住所　〒 TEL　（　　）		
氏名	年令　　才	
保護者氏名　　印		
学校名・勤務先		
お支払い方法 郵便為替・現金書留		合計本数　　本

- ●買い取りのお申し込みはお一人様４本以上でお願いします。又、同じタイトルのソフトはお一人様１本までとさせていただきます。
- ●PCエンジンソフト、ゲームボーイソフト、メガドライブソフト、ゲームギアソフトは箱、説明書がないと買い取れません。

キリトリセン

おさるの館＊会員募集中!!

君がソフトを買う値段

買取り値段＋下記表上乗せ価格＋送料（送料は地域により異なりますので☎にてお問い合わせ下さい。）

買取り値段	上乗せ価格
300円～ 900円	700円
1000円～1900円	1000円
2000円～2900円	1500円
3000円～3900円	1800円
4000円～4500円	2000円
4600円以上	2200円

君がソフトを買う場合はまず☎で在庫、価格を確かめて、愛付番号、買いたいソフト名、住所、氏名、年齢、TEL番号を紙に書いて、その用紙といっしょに現金を現金書留で送って下さい。

すばらしい会員カードを発行するぞ！

会員特典

買取価格が100円UP！
通販価格が100円DOWN！

会員規約

年会費1,000円（商品代金より差し引きされます。）
有効期限は商品の到着、発送日より1年間。

10本以上の買取や通販を考えているキミは絶対お徳だ!!

★★★★★★★★★★★★★★★★★★★★★★★★

着払いOK！5本以上

（ソフトを送る時の送料は、当社負担）

送金手数料無料サービス

（買取金額から引かれませんので安心）

ビックワン1号店
パチンコ屋チャンピオンの前の通路を入る

ビッグワン2号店
☎03(3833)6839

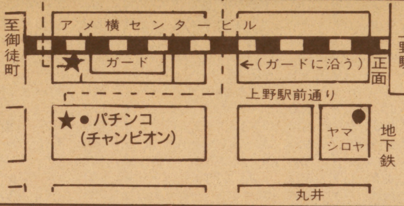

※電話が混雑する場合2号店にもTEL下さい。

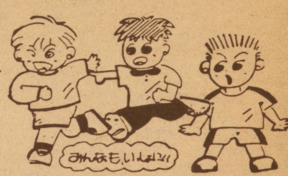

★★★★★★★★★

・説明書ナシでも）1本でも高く買います。★★★★★★★★★★★★★★★

★新作ソフトの交換のしかた。

定価10000円	➡	7500円分
定価 8500円	➡	6500円分
定価 7000円	➡	5500円分
定価 5500円	➡	4000円分

●ビッグワン買取金額相当分

※交換したいソフトが決ったら必ず電話で、交換受付番号を確認して下さい。
●新作ソフトの通信販売も受付ています。

スーパーファミコン超お得な交換！

★スーパーファミコン本体との交換は
➡ソフト（ビッグワン買取金額）¥25,000分相当ソフト
➡ソフト50本分でもOK！
（電話で受付番号を確認して下さい。）

★スーパーファミコン＋マリオワールド
➡ソフト（ビッグワン買取金額）¥33,000分相当ソフト
➡ソフト70本分でもOK！
（ファミコン・セガ・PC・なんでもOK）

※わからない事があったらどんどん電話してネ！

●PCソフト●メガドライブ（買取金額例）

PCソフト（箱、説つき）

●イースI.II	¥3000
●1943改	¥2500
●ヴァリスII.III	¥2500
●うる星やつら（CD付）	¥2500
●F1サーカス	¥3000
●F1トリプルバトル	¥2500
●サイバーナイト	¥2500
●ジャッキーチェン	¥1800
●スーパー桃太郎電鉄	¥2500
●ゼロヨンチャンプ	¥3000
●ファイヤープロレス	¥2500
●フォーメーションサッカー	¥2500
●麻雀学園（ビデオつき）	¥5500
●桃太郎伝説II	¥2000
●らんま1/2（CD）	¥2500
●ワルキューレの伝説	¥2000

メガドライブ（箱、説つき）

●アイラブミッキーマウス	¥1800
●アフターバーナーII	¥2000
●片山まさゆきの麻雀道場	¥2000
●シャドーダンサー	¥1800
●ジョーモンタナフットボール	¥2000
●スーパーモナコGP	¥2000
●スーパー大戦略	¥2500
●大魔界村	¥1800
●ハードドライビン	¥2000
●シャイニング&ザダグネス	¥2500
●ムーンウォーカー	¥1800
●ワールドカップサッカー	¥2000

※PCエンジン、メガドライブ、ゲームボーイソフトは箱、説明書がないと買取りできません。

●ゲームボーイソフト（ビックワン買取金額例）

あR-TYPE	¥1300
●ウルトラクイズ	¥1300
●SDガンダム外伝	¥1500
●F1レース	¥1300
さSAGA2	¥1800
●スーパーマリオランド	¥1200
●スーパー桃太郎電鉄	¥1500
たタートルズ	¥1300
●ツインビーだ！	¥1300
●Dr.マリオ	¥1300
な熱血硬派くにおくん	¥1300
●信長の野望	¥1500
はボンバーボーイ	¥1300

★その他のゲームボーイソフトも高く買い取ります。

通販交換買取方法

●宅急便か郵便小包で、下記まで申込書（別の用紙でもOK）といっしょに送って下さい。（わからない事はどんどん電話で聞いてネ！）

《交換・買取》どちらかに○をつけて下さい。平成　年　月　日

ご住所〒	TEL　オ	
お名前（フリガナ）	保護者のお名前　印	
●交換したいソフト名 ●売りたいソフト名		

※売りたい品物が書ききれない時は、別の紙に書いて送って下さい。※18才未満の方は必ず保護者の欄に御記入ください。

ビッグワン

☎03(3831)0666
〒110 東京都台東区上野6-10-7
（アメ横プラザ第1通路5号）
FAX03(3831)0398
営業時間 AM10:00〜PM8:00

どこよりも高く買います！

★店頭買いとり大歓迎！

★★★★★★★★★★★★★★★★★★★★★★★★★★★★★★★★★★

★どこよりも、お得なビッグワンからのニュース!!

無料サービス➡

★★★★ 下の表に書いてないソフトも（箱

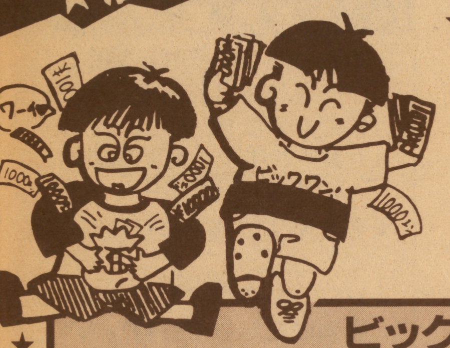

★スーパー
ファミコン
現金買取
¥23,000

●ゲームボーイ本体	¥7,000
●セガ メガドライブ	¥6,000
●PC-エンジン（コアグラ）	¥10,000
●新型CD-ROM²	¥23,000
●PCエンジンGT	¥15,000
●ファミコン本体	¥6,000

★その他のソフトも1本から高く買います！

ビッグワン中古ソフト買取金額例

※買取価格はソフトの発売時期・人気・説明書箱の有無によって変動します。

[あ]悪魔くん	¥1800
●アフターバーナー	¥2300
●アルカノイドII（コントローラー付）	¥1500
●囲碁名鑑	¥2300
●井崎修五郎の競馬必勝学	¥2500
●1943	¥2000
●1942	¥1800
●いただきストリート	¥2500
●井手名人の実戦麻雀II	¥2800
●ウィザードリィ1	¥2000
●ウルトラマン倶楽部2	¥1500
●SDガンダム3	¥2500
●SDガンダム外伝	¥2000
●SD戦国武将列伝	¥2000
●SDバトル大相撲	¥1300
●SDヒーロー総決戦	¥1300
●オセロ	¥2000
●おそ松くん	¥1800
●おぼっちゃまくん	¥2000
[か]川のぬし釣り	¥2000
●がんばれゴエモン2	¥1800
●ガンサイト	¥1800
●キテレツ大百科	¥2000
●キャプテン翼2	¥1800
●ギャラガ	¥1500
●ギャラクシアン	¥1300
●ぎゅわんぶらぁ自己中心派	¥2000
●ぎゅわんぶらぁ自己中心派2	¥2500
●キングオブキングス	¥2000
●グラディウスII	¥2000
●ゲートイン	¥2500
●激闘プロレス	¥1800
●甲子園	¥2400
●魂斗羅	¥1500
●コンフリクト	¥1500
[さ]サッカーウィナーズカップ	¥2000
●ザ・ブラックバスI.II	¥1800
●沙羅曼蛇	¥1500
●三国志（ナムコ）	¥2500
●三国志（光栄）	¥3000
●三国志II（マップつき）	¥5500
●サンサーラナーガ	¥2500
●ジャッキーチェン	¥1800
●上海II	¥2000
●ジャンボ尾崎のホールインワン	¥2000
●じゅうべえくえすと（付属品つき）	¥2500
●スーパー魂斗羅	¥1800
●スーパースタープロレス	¥1800

●スーパーマリオブラザーズ	¥1500
●スーパーマリオ3	¥3000
●スーパーラグビー	¥2400
●スペースインベーダー	¥2000
●全米プロバスケットボール	¥1800
[た]大戦略	¥3000
●タイトーグランプリ	¥2000
●タイトーチェイスHQ	¥2000
●ダウンタウン熱血行進曲	¥2500
●ダウンタウン熱血物語	¥2500
●高橋名人の冒険島	¥1000
●武田信玄2	¥1800
●タッチダウンフィーバー	¥2000
●ダークロード	¥2000
●谷川浩司の将棋指南III	¥2500
●ダブルドラゴン1.2	¥1500
●中華大仙	¥1500
●ツインビー3	¥2500
●つっぱり大相撲	¥1500
●T.M.N.T.	¥1500
●テクモボウル	¥2800
●テクモワールドカップサッカー	¥2000
●鉄道王（箱、説つき）	¥2400
●テトリス	¥2500
●天地を喰らう	¥1800
●天地を喰らうII	¥2800
●ドクターマリオ	¥2500
●トップガン	¥2000
●トップガン2	¥2500
●ドラえもん	¥1500
●ドラえもんギガゾンビの逆襲	¥2500
●ドラゴンクエストI（箱、説つき）	¥2000
●ドラゴンクエストII（箱、説つき）	¥1500
●ドラゴンクエストIII（箱、説つき）	¥1500
●ドラゴンクエストIV（箱、説つき）	¥1000
●ドラゴンボール2、3（箱、説つき）	¥1300
●ドラゴンボールZ	¥2500
●ドンドコドン	¥1500
[な]中島悟のF1ヒーロー	¥2500
●ナムコクラシック	¥2500
●虹のシルクロード	¥2000
●熱血高校ドッジボール部	¥3000
●熱血高校サッカー編	¥2500
●熱血硬派くにおくん	¥1500
●信長の野望全国版	¥3000
●信長の野望戦国郡雄伝	¥4500
[は]ハイウェイスター	¥1800
●バーディーラッシュ	¥2000

●爆笑人生劇場2	¥2800
●パチ夫くん1、2	¥2000
●パチ夫くん3	¥3000
●パックマン	¥1500
●バットマン	¥2000
●バトルフリート	¥2500
●パロディウスだ	¥2000
●パンチアウト	¥1800
●ファイナルファンタジーI	¥2000
●ファイナルファンタジーII	¥2000
●ファイナルファンタジーIII	¥1000
●ファイナルラップ	¥2500
●ファミコンウォーズ	¥2000
●ファミコン名人戦	¥2000
●ファミスタ91	¥2000
●ファミリーサーキット	¥2200
●ぼくドラキュラくん	¥2500
●ファミリージョッキー	¥1800
●ファミリーテニス	¥1800
●ファミリー麻雀2	¥1800
●フリートコマンダー	¥2000
●ベストプレープロ野球90	¥1800
●ポールトゥフィニッシュ	¥2500
●ボンバーマン	¥1200
[ま]麻雀大会（箱、説つき）	¥3000
●マイトアンドマジック	¥2500
●水島新司の大甲子園	¥1800
●ミッキーマウス	¥1800
●女神転生II	¥2500
●燃えろプロ90	¥2000
●燃えろプロサッカー	¥1500
●桃太郎伝説	¥2000
●桃太郎電鉄	¥2800
●森田将棋	¥2000
[や]山村美沙京都財テク殺人事件	¥2000
●ラストハルマゲドン	¥2500
●レインボーアイランド	¥2000
●ロックマン1.2	¥2500
●ロックマン3	¥2500
[わ]ワイワイワールド2	¥2000
●ワギャンランド	¥1800
●ワギャンランド2	¥2000

その他●中古ソフト●PCHuカードも高く買います。

春一番

株式会社 パーソン
ファミコン買取センター

100%買います(期間中、価格変更なし)

カトちゃんケンちゃん	1100	遊々人生	2100	**CD—ROMソフト**	
ガンヘッド	3000	ワールドコート	1900	イースI・II	3600
究極タイガー	2600	ワイワイ麻雀	2200	イースIII	3500
源平討魔伝	2000	ワルキューレの伝説	3100	ヴァリスII	3500
サイバーナイト	3100	**ゲームボーイ**		ヴァリスIII	3000
上海	2000	あやかしの城	1600	うる星やつら	3100
ジャックニクラウスゴルフ	2500	アレサ	1300	コズミックファンタジー	2700
将棋初段	3100	ウルトラマン倶楽部	1100	三国志	4500
シンドバット	2000	SDガンダム外伝	1900	天外魔境ジライア	3000
スーパースターソルジャー	1800	F1スピリット	1900	ラストハルマゲドン	3200
スーパーバレーボール	3200	F1ボーイ	1700	らんま1/2	3100
スーパー桃太郎電鉄	3600	F1レース	1700	**メガドライブ**	
スプラッターハウス	2600	クイックス	1000	アフターバーナーII	3100
ゼビウス	3500	クォース	1000	FZ戦記	2700
戦国麻雀	1600	ゴルフ	1200	エレメンタルマスター	2700
ジャッキーチェン	2600	コントラ	1500	コラムス	2500
大旋風	2000	サガ	1300	三国志〜乱世〜	3600
ダライアスプラス	3000	サガ2	3100	サンダーフォース3	2900
チャンピオンレスラー	2900	魁!男塾	1300	スーパー大戦略	3300
ネクタリス	2600	スーパーチャイニーズランド	1000	スーパーモナコGP	3100
ネクロスの要塞	2100	スーパーマリオランド	1200	ストライダー飛竜	2600
熱血高校ドッヂボール	3100	ゲームボーイウォーズ	1700	ジノーク	2500
バリバリ伝説	2600	ダブルドラゴン	1600	ダライアスII	3000
パワーゴルフ	2100	ちびまるこ	1300	バーニングフォース	2500
パワーリーグ	700	ツインビーだ	1700	ファットマン	2300
パワーリーグII	1700	TMNT	1700	ファンタシースターII	1600
パワーリーグIII	2200	テトリス	1300	ファンタシースターIII	1800
P—47	2100	ドクターマリオ	1700	麻雀道場	2800
PC原人	2100	熱血硬派くにおくん	1700	ワールドカップサッカー	3100
ビックリマンワールド	700	ネメシス	1200	**スーパーファミコン**	
ファイナルラップツイン	3000	信長の野望	2600	F—ZERO	4100
ファイヤープロレス	3600	パチンコタイム	1000	ファイナルファイト	5300
フォーメーションサッカー	3700	飛龍の拳外伝	1700	**ゲームギア**	
ベラボーマン	2500	ファミスタ	1700	スーパーモナコGP	1500
ボンバーマン	3000	プロレス	1500	**本体類**	
麻雀学園	5100	ボクシング	1100	ゲームボーイ	7600
麻雀学園MILD	3500	ボンバーボーイ	1700	PCエンジン	9200
桃太郎活劇	2600	役満	1300	コアグラフィックス	12000
桃太郎伝説ターボ	1800	らんま1/2	1400	CD—ROM(新)	28000
桃太郎伝説II	3500	ベリウス	1300	CD—ROM(旧)	21000

※その他の商品については、電話でお問い合わせ下さい。

(尚、郵送された場合、返還できませんのでご了承下さい。)

注意事項

★カセットを売られる場合、18才未満の方は保護者の署名と印が必要です。
(署名と印が不備の場合は買い取りできません。)

★宅急便又は郵便小包にて送って下さい。

★ソフトの送料は君の負担。送金料はこちらで負担します。

★商品を送られてお金(郵便小為替)が届くまで10日前後かかります。

★本体類は査定で決まります。

★同じカセットの買取りは、お一人様一本に限らせていただきます。

★タイトルの汚れ、落書き、破損不良のソフト、必要な説明書・附属品等がないものは買取りできません。

★箱・説明書がない場合は全種類各100円引

※ファミコン、GB以外は箱・説明書なしは、買取りできません。

4 君の家に郵便局から郵便小為替の通知用紙がきます。

5 郵便小為替の通知用紙を持って郵便局でお金と交換して下さい。
※印鑑と名前を記入して下さい。

送り先

株式会社 パーソン
〒390
長野県松本市深志3-7-2-5F
(0263) 32-0690

買取申込書(必ずすべてを記入して下さい)

住所(必ず番地まで記入して下さい)
〒□□□—□□ TEL ( )

フリガナ
氏名 | 年齢 才

保護者氏名(直筆)18才未満の方 ㊞ | 続柄

君が送るソフト

スーパーファミコン

高価買取!

20,000円

勝負!!

4月25日消印まで下記価格で

あなたが売る値段表

ファミコンソフト		キングオブキングス	2600	ソンソン	1200	忍者ハットリくん	900	ベストプレープロ野球II	2200
I LOVE ソフトボール	1900	クインティ	800	大戦略	4100	忍者らホイ	1800	ボールトゥフィニッシュ	3100
アフターバーナー	2900	グラディウス	1500	タイトーグランプリ	2800	忍者龍剣伝	1200	北斗の拳2	800
アメリカンフットボール	3100	グラディウスII	2700	ダウンタウン熱血物語	3600	忍者龍剣伝II	1900	北斗の拳3	1800
イース	1700	激亀忍者伝	2100	ダウンタウン大運動会	3900	熱血硬派くにおくん	1900	ボンバーマン	1300
イースII	2000	激闘スタジアム	1500	高橋名人冒険島	1300	熱血高校ドッヂボール	3700	ぼくドラキュラくん	3100
囲碁指南	3400	激闘プロレス	2000	谷川将棋II	3600	熱血高校サッカー編	3700	麻雀	1900
1942	2100	激突四駆バトル	1600	谷川将棋III	3900	★信長の野望	3400	マザー	2200
1943	2800	ゲゲゲの鬼太郎2	1000	ダブルドラゴン	2800	★信長戦国群雄伝	5200	マダラ	1800
★維新の嵐	5100	ケルナグール	1000	ダブルドラゴンII	2100	バーディーラッシュ	2600	マリオブラザーズ	1600
ウィザードリィ	2700	甲子園	3200	ダブルドラゴンIII	3100	爆笑人生劇場	3400	名門第三野球部	1400
ウイザードリィII	1800	コナミックスポーツインソウル	1600	大甲子園	3200	パチ夫くん	3600	女神転生	1000
ウィザードリィIII	2000	ゴルフ	1600	ツインビー	1400	パチ夫くんII	3600	女神転生II	3600
ウィナーズカップ	2900	コントラ	2200	ツインビー3	3000	パチ夫くんIII	3700	燃えろJrバスケット	1700
ウィロー	800	魁!男塾	1200	TMNT	3300	パチコン	2300	燃えろプロサッカー	2100
ウルティマ	1600	サッカー	1000	鉄道王	2900	パックマン	2300	桃太郎伝説	2700
ウルティマII	1500	里見八犬伝	1600	テトリス	3100	パックランド	400	桃太郎電鉄	3600
ウルトラマン倶楽部2	2600	真田十勇士	1000	天地を喰らう	2900	ハットリス	1800	森田将棋	3500
エキサイトバイク	1200	サラマンダ	1500	テクモサッカー	2900	バトルフリート	3200	レーサーミニ四駆	2500
SDガンダム2	2100	★三国志(光栄)	4600	テクモボウル	2800	早打ちスーパー囲碁	2200	ロックマン	3600
SDバトル大相撲	2300	★三国志II(光栄)	7600	独眼竜政宗	800	ハリキリスタジアム平成版	1400	ロックマンII	3500
SDヒーロー総決戦	2300	★三国志(ナムコ)	2800	ドクターマリオ	3300	パリダカールラリー	2200	ロックマンIII	4100
SD戦国武将列伝	3100	サンサーラナーガ	3500	トップガン	2800	パロディウスだ	2800	リトルマジック	2000
SDガンダム3	3000	サンリオカーニバル	2000	トップガンII	3100	VBALL(ビーチバレー)	1300	ワールドスーパーテニス	2100
F1ヒーロー	3200	ジャッキーチェン	2500	ドラえもん	1200	ビックリマンワールド	2600	ワギャンランド	2700
F1レース	1300	上海	1800	ドラえもんII	3100	ファイティングゴルフ	3100	ワギャンランド2	3400
オセロ	3300	上海II	2800	ドラゴンクエスト	1900	ファイナルファンタジー	2600	ワイワイワールド	1500
オバケのQ太郎	1600	ジャンボ尾崎	3100	ドラゴンクエストII	800	ファイナルファンタジーII	2500	ワイワイワールドII	3100
★貝獣物語	2000	新里見八犬伝	2400	ドラゴンクエストIII	2000	ファイナルファンタジーIII	2100	ワタル外伝	2300
仮面ライダー倶楽部	2000	★じゅうべいくえすと	3100	ドラゴンクエストIV	2100	ファイナルラップ	3000	PCエンジン	
川のぬし釣り	3000	スーパーチャイニーズ	1000	ドラゴンスピリット	700	ファイヤーエンブレム	1700	R-TYPE	1000
がんばれゴエモン	1300	スーパーチャイニーズ2	2100	ドラゴンニンジャ	1100	ファミコンウォーズ	3000	R-TYPEII	2000
がんばれゴエモン2	2200	スーパーチャイニーズ3	2500	ドラゴンボール	1200	ファミコン名人戦	3600	アフターバーナーII	2500
がんばれゴエモン外伝	1800	スーパーマリオ	1500	ドラゴンボールII	1200	ファミリーサーキット	2700	イメージファイト	2800
がんばれペナントレース	1000	スーパーマリオ3	3300	ドラゴンボールIII	1900	ファミリー麻雀I	2600	エアロブラスターズ	2900
キテレツ大百科	2600	スプラッターハウス	1700	ドラゴンボールZ	3000	ファミリー麻雀II	3100	F1サーカス	4100
キャプテン翼	1300	スクウェアトムソーヤ	700	ナイトライダー	2700	フリートコマンダー	3000	F1トリプルバトル	3300
キャプテン翼II	2500	スターウオーズ	500	内藤本将棋	2300	ファミリースタジアム90	2300	F1ドリーム	3000
ギャラクシアン	1900	Zガンダム	1500	ナムコクラッシック	3100	ファミリースタジアム91	2700	S・C・I	2900
ぎゃんぶらぁ自己中心派	3400	ソフトボール天国	2500	ナイトカンダム外伝	3200	ファミコン竜王戦	3600	アウトラン	3100

★印のソフトは説明書やパーツがないと買い取れませんので御注意下さい。

業者買取 実施中

(0263) 33-0660

売りたい人

1 買取申込書にすべて記入し、(18才未満の方は保護者の署名と印鑑が必要) ソフトと一諸にパーソンまで送ってネ!

2 パーソンでは、届いたソフトを、1品づつチェックし、買取金額を計算します

3 パーソンから郵便小為替で送金します。

10日間前後かかります。

スーパーファミコンが当たる!!

下記のソフトを送ってくれた方、毎月抽選10名様にプレゼントだよー!!

高価買取ソフト(箱、説明書の無いものは各¥100～¥500差し引かれます)その他のソフトはTELにて。

●ファミコン●		ドラゴンボールZ 強襲サイヤ人	¥2,600	サッカーボーイ	¥1,000
アフターバーナー	¥2,400	中島悟のF1ヒーロー	¥2,400	サガ2	¥2,400
がんばれゴエモン外伝	¥1,400	ナムコクラシック	¥1,800	スーパーマリオランド	¥1,000
がんばれゴエモン2	¥1,800	ナムコットマージャンIII	¥2,800	スーパー桃太郎電鉄	¥2,400
キャプテン翼II	¥1,800	熱血高校ドッジボール部	¥2,400	テトリス	¥1,200
甲子園	¥2,200	熱血高校 サッカー編	¥2,600	ドクターマリオ	¥1,600
グラディウス	¥1,500	信長の野望 戦国群雄伝	¥4,000	熱血硬派くにおくん	¥1,200
グラディウスII	¥2,400	バーディーラッシュ	¥2,000	信長の野望	¥2,200
三国志(ナムコ)	¥2,000	バトルフリート	¥2,600	パロディウスだ	¥1,600
三国志(光栄)	¥3,000	パチ夫くん2	¥2,400	●PCエンジン●	
三国志II	¥5,600	パチ夫くん3	¥3,500	イースI・II(CD)	¥3,000
サンリオカーニバル	¥1,800	パロディウスだ	¥2,500	F1サーカス	¥3,500
ジャッキーチェン	¥1,800	ファイティングゴルフ	¥2,200	究極タイガー	¥1,600
ジャンボ尾崎のホールインワン	¥2,000	ファイナルファンタジー	¥2,000	源平討魔伝	¥1,500
スーパースタープロレスリング	¥1,800	ファイナルファンタジーII	¥2,000	コズミックファンタジー(CD)	¥2,400
スーパーマリオ	¥1,500	ファイナルラップ	¥2,400	サイバーナイト	¥3,000
スーパーマリオ3	¥3,000	ファミコンウォーズ	¥2,400	最後の忍道	¥2,000
大航海時代	¥6,000	ファミリーサーキット	¥2,000	三国志(CD)	¥3,500
ダウンタウン熱血物語	¥2,400	ファミリーマージャンII	¥2,000	スーパー桃太郎電鉄	¥3,000
ダウンタウン熱血大運動会	¥3,000	ぼくドラキュラくん	¥2,400	スプラッターハウス	¥2,000
ダブルドラゴンIII	¥3,000	マイト&マジック	¥2,600	ゼロヨンチャンプ	¥3,500
ツインビー3	¥2,000	女神転生II	¥2,600	バスティール(CD)	¥2,800
テトリス	¥2,200	桃太郎電鉄	¥2,600	ワンダラーズフロムイース(CD)	¥3,600
天地を喰らう	¥1,800	●ゲームボーイ●		●メガドライブ●	
天地を喰らうII	¥4,000	R・TYPE	¥1,400	スーパー大戦略	¥3,000
ドクターマリオ	¥2,600	アレサ	¥1,400	スーパーモナコGP	¥2,400
トップガン	¥1,500	アメリカ横断ウルトラクイズ	¥1,800	大魔界村	¥2,000
トップガン デュアルファイターズ	¥2,500	F・1レース	¥1,400	ワールドカップサッカー	¥2,600

★新作ソフト通信販売情報!!★

3/21 まじかるたるるーとくん(定価¥5,800) ¥4,060(税別)

4/5 天地を喰らうII(定価¥8,500) ¥5,950(税別)

業者の皆様へ

※「ファミコンコーナーを」とお考えの方、お手伝い致します。高収益率!小スペースでもOK!加盟金・ロイヤリティー切ゼロ!

※すでに経営の方で人気ソフトの品切れ解消などに当社をお使い下さい。(商品リストのFAX送ります。)

是非一度お問い合わせ下さい!!

㊟この広告の価格は通販専用です。また、買取価格は在庫数などによって変わりますので必ず電話で確認して下さい。

売りたい人①まず電話で値段を確認。
②紙に住所・氏名・年令・TELを書いて、ソフトと一緒に郵便小包か宅急便で送って下さい。

買いたい人①電話でソフトの在庫と金額を確認。
②TELした次の日に商品が届きます。
③商品代金は商品と引換です。商品のキャンセルはできません。

トップボーイ

送り先 〒310 茨城県水戸市松ヶ丘2-6-10 受付時間 12:00～18:00

0292(51)1118

ニューゲーム　　　　スクランブル

NEW GAME SCRAMBLE

- FC 爆笑人生劇場2
- FC 北斗の拳4
- FC 大航海時代
- MD ヴァリスⅢ
- GB 熱血高校サッカー部 ワールドカップ編
- GB パロディウスだ！
- GB スーパー桃太郎電鉄
- MD ミッドナイトレジスタンス

全国のGBファンの諸君、元気かい？
現代は情報化社会と言われているけど
世間に氾濫する情報の大半は中途半端なものばかり
「知ってる」と「やった」の差はデカイ
そこで「やった」者が語る真のゲーム紹介!!
ド・ド・ドーンといってみよう

さいの目ひとつで決まる人生 大爆笑のすごろくゲームだ！

爆笑 人生劇場2

一昨年に発売された「爆笑人生劇場」、覚えてるかな？　あの波瀾万丈のひとときがまたまたやってきたぞ。人生の喜怒哀楽を大胆にシミュレートするイベントが盛り沢山で思わず真剣になっちゃうけど、その結末は神のみぞ知る…さいころ握って出発だ！

タイトー	発売中
￥5,900	カートリッジ

痛いほど現実的な人生の展開にびっくり

このゲームは文字通り、人生という舞台の上でそれぞれが繰り広げる生き様を楽しむゲームだ。やり方はいたって簡単。さいころを振ってその数だけ進む。だけど同じマスに止まっても、それぞれのステイタスと置かれている状況によって吉と出たり凶と出たりするんだ。それに一喜一憂するのがこのゲームの醍醐味といえる。

対戦は4人まで参加でき、コンピューターを相手にすれば一人でもOK。勝敗はゴールした時に持っているお金の多さで決まる。（この時、子供や株、不動産などもお金に換算されるぞ。）

たかがゲームと言いきれないとてもリアルな人生の始まりだ。

基本画面の説明

サイコロ　Ⓐボタンを押すと画面右上で手が上下に振ってくれる。離すと転がって目が出る（1～6）

マス目　マークのあるなしに関わらず必ずイベントがある

人物　サイコロを振る番ではカラー、それ以外は白黒だ

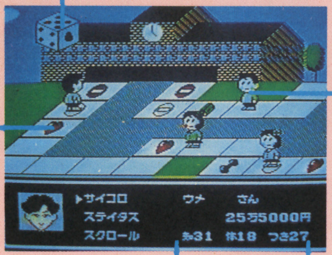

ステイタス　自分の顔、所持金、知力、体力、つきを表示。こまめに見ておこう。詳しい情報は「ステイタス」に合わせてⒶボタンで。他人のステイタスも見る事ができるぞ

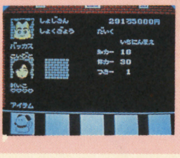

キャラ作成

キャラ登録はリキを入れよう。このデータの良し悪しでステイタスの初期値が変ってくるぞ。名前の他に血液型と顔で出来上がりだ。

▲顔は頭・目と鼻・輪郭の3ケ所を別々に選ぶ。これが結構楽しい

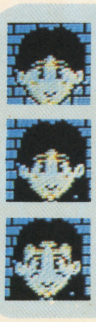

最初に作った顔は中学校まで。成長に応じてどんどん歳をとっていくのも仲々笑える。ちなみにどらこは…

山を越え谷を越え青春街道をつっ走れ!!

小学校から高校までは全員が必ず進学する。その間にステイタスがどう変化するかによって大学、就職が決まっていくぞ。

また、結婚はある地点までにしておかないと結婚難民になってしまう。なんか身につまされる話だけど、一発逆転の可能性も充分にあるから気長に進もう！

小学校 / 中学校 / 高校

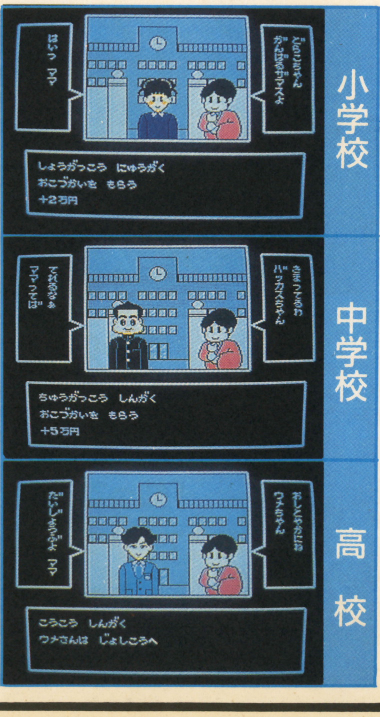

大学受験

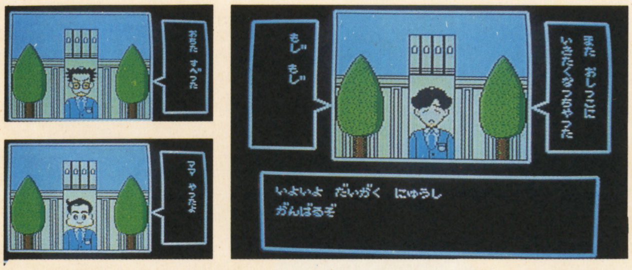

▶結果は合格・補欠・不合格の3パターン。シビアだね

就職

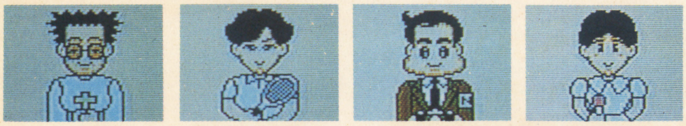

▲職種は全部で11種。それぞれで給料が違うけどレベルアップすれば昇給もある

結婚

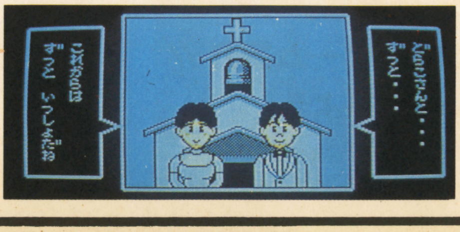

▶デートを重ねて♡マークを貯めると結婚だ。他人が阻止できる時も…

©TAITO CORPORATION 1991 ALL RIGHTS RESERVED

どれを選択するかが重要なポイントだ！

マップ上には自分で選択できるマスがいくつかある。その中でも特に重要なのがコースの分岐の選択だ。自分のステイタスとコースの性格を照らし合わせて、じっくり慎重に選ぼう！

マス目の種類

通過で給料、ぴったりならボーナスが入るマス	勉強に関するマスで、知力の数値が上がる
恋が目芽えたりデートができたり幸福のマス	スポーツに関するマスで、体力の数値が上がる
株券を買え、持っていれば株価情報が得られる	つきに関するマスで、つきの数値が上がる
仕事で成功したり、良い事が起こる大吉のマス	強制的にストップさせられるマス
仕事で失敗したり、悪い事が起こる大凶のマス	一時停止。目数に残りがあれば先に進める
就職または転職のチャンスを与えてくれるマス	ギャンブルができるマス。一発逆転のチャンス

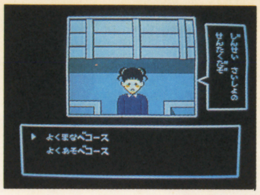

▲まずはこれ。よく学べコースでは知力、よく遊べコースなら体力のステイタスが上がる可能性が強い。よく考えて

▼こいつはちょっと悩む。知力なら学習塾、体力なら部活動だけど帰宅部って…!? なんか近道みたいなんだけどさ

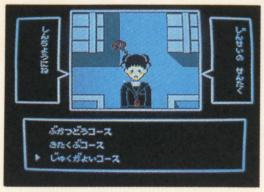

▼ギャンブルを選べば左のようなサブゲームが楽しめる。ここは好みの問題

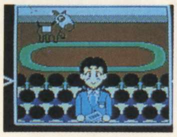

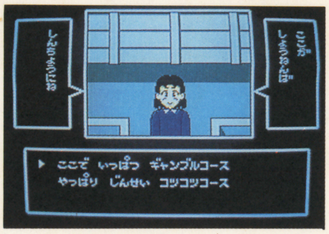

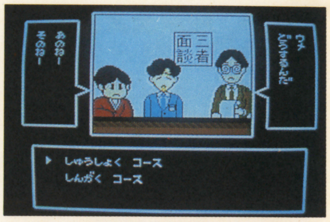

▲さてここで人生の半分が決まる。知力とつきがあれば進学しても大丈夫だ

思わず唸ってしまったこんな驚きイベント

このゲームは何度やっても飽きない。というのもマスのイベントが実に練られているからなんだ。またイベントの結果も何種類かあるから目が離せないぞ。

アイテムを買おう

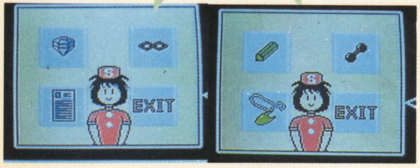

▲ここはおいしいコンビニ店。各アイテムはステイタスを上げてくれたり資産になるなど大活躍だ

▶株券を買っておくとその株価が上がった時大金が手に入る。大損もあるけど

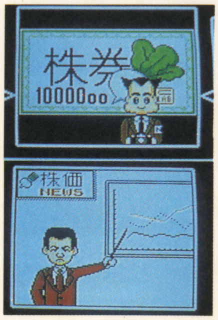

よ！つっぱり

▲おっとびっくり、グレたら髪型まで変わっちゃたぞ。芸の細かさは感動もんだ

へっへっへっ

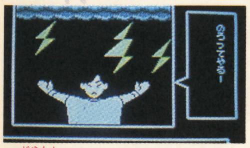

▲呪文をとなえてうらみをはらすチャンス。憎い奴にどうぞ

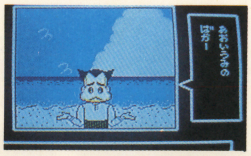

▲ふられちゃったのさ。新しい恋でも捜そっと

▼デートだよよよん。このまま一気に結婚だ！

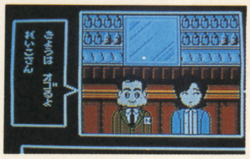

うそ!?

▲良い職についてる時ほどこれが許せない。でもこれも人生、あきらめよう

▶Ⅱコンのマイク機能を使うイベント。なりふり構わず叫ばないと痛い目に…

Ⅱコンに叫べ!!

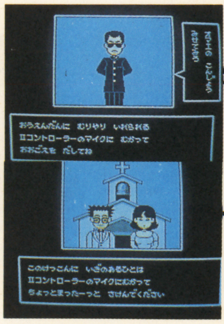

サブゲーム

こりゃラッキー！　あるマスに止まるとサブゲームが楽しめるぞ。プレイモードは一人用か二人用または全員参加で、このゲームの結果の良し悪しでステイタスが変化する。ここに挙げた3つ以外にもいくつかの種類のゲームがあるからお楽しみに。

パラシュート

▲空中のコインを集め赤い円内に着陸

よっぱらいふみふみ

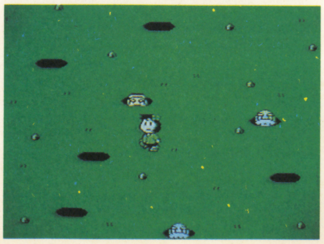

▲酔っぱらいを踏んでポイントを稼ぐ

インベーダー

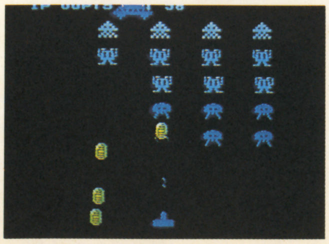

▲インベーダーを撃ってコインを集める

あのケンシロウを探して大熱闘を展開！

原作が爆発的ブームを呼んだ同作品。今度はそのフィーチャー版として、ゲームがオリジナルストーリーを展開する。ダイナミックな戦闘が再び楽しめるのだ！

ほくとのけん4

東映動画	3月29日発売
￥6500	FCカートリッジ

オリジナルの展開・第4弾

原作は終了してもゲームがある！

久々のアクション・ヒーロの登場で人気絶頂のまま幕を閉じた『北斗の拳』。大作終了後は「主人公はどうなるのか」と余談が残るものだが、それをキッパシ実現してくれたのがこのゲームなんだ。

原作の終了を引き継ぎ新たなストーリーがここでは展開。システムはやはりRPGで、宿敵と派手に戦っていくのだ。キミは拳法を修業する若者となって、ケンシロウを捜し出して再び世界を救わねばならない。キミの役割は大きいぞ！

▲マレード村を出発点としてゲームは始まる。ケンシロウのその後を追え、というモチーフのゲームなのだ

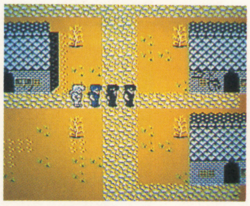
▲このテのゲームにつきもののカタキ役はデカン。こいつを破ってケンシロウを求める戦いだ

これが今回のストーリーだっ!!

主人公（キミ）が出発する地点はマレード村。修業から戻ってきてみると、村が野盗に襲われていた。そして主人公の母親も……。

「む、許せん。燃えたぁ…！」

そこで主人公は、ケンシロウを捜すために旅立つことになる。ここで武器などを揃え、モンパサの村へ。

モンパサには、デカンという男がいる。まずこの男を倒さねばならない。倒してマレードに戻ると、かぜまるが味方になってくれる。そして今度はかぜまるとの二人旅。冒険は果てしなくどこまでも続いていくのだ。

▲マレード村にはいろいろな部屋があり、そこに入って力をたくわえていくことが必要

▲手持ちの金をもとに武装し相手と戦う。RPGとアクションの合体した迫力ゲームだ

こんないきさつから旅が始まる！

▲主人公は、きょうも修行を終えてマレード村に戻ろうとする光景。いよいよこのあとの場面から嵐がやってくるぞ

▲RPGの定番プログラムがこの命名。これを行ってこそキャラにも血が通ってくる。ひとつ真剣につけてみよう！

▼20＊＊年、この世は再びやみにつつまれた……この物語のプロローグだ。ここで気持ちがグッと引き締まるよ

▼スタートボタンを押すと、いくつかのモードからチョイスを迫られる。新規に始めるときは「たびにでる」と選ぶ

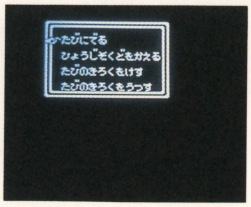

▲メインタイトル。黄色がやけにまぶしく見える。赤と青は血潮と情熱の象徴。意味が深いのだよ

▼強い決意をした主人公は、いよいよ旅に出ることになる。ここから戦いが始まるのだ

▲「おれはこの世の悪がにくい。よし、この世の悪を全て倒さねばならない」

▼「おお、わが息子よ、ゲホッ。実はお前は私の本当の子じゃないの。本当は……」

▲主人公「こっ、これはどうしたことだ。ふるさとのまちがはいきょに……」

▲「大変よ、お母さんが…」マレード村は野盗に襲われ、大変なことになっているとか。

©武論尊／原哲夫／集英社／フジテレビ／東映動画

謎解きとアイテムから始まる。

勝った時にお金を得、武器や防具を買うのだ

戦うために必要なのが、武器や防具。装備すれば攻撃も守備も万全だ。敵を倒すとお金がふえるので、武器屋や防具屋で買い揃えるように。

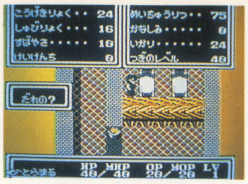

▲買ったものは、装備の手続きをしなければならない。装備するのかしないのか、というチョイスもできるのさ

▲武器部屋での武器購入は、戦闘ゲームなら当然のこと。ただ状況に応じて、逆に売ることもできるんだよ

謎を解いて開放 北のテント

ところで、スタートした時には、マレード村の中でしか活動できない。たとえば北にはテントがでんと居すわっている。謎を解いて、かげまるが仲間になってからはじめて開放されるんだよ。絵を見ると何とか通れそうな気もするんだけど、条件が整わなくては何度トライしてもダメ。はやく先に進めるよう解決することだね。

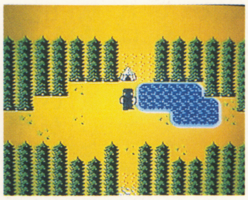

▲湖（池？）の近くにはテントがあって、中にはシッカリ2人の人間が居すわっている。早く謎を解かないと大変だぞ

これが戦闘なのだ!

画面の右が主人公、左が敵。「こうげき」を選んで戦いが始まる。「おうぎ」でもいいけど、技を覚えてないと使えない。

パンチやキックの応酬があって、そのつどダメージが計測される。「にげる」もあるので、状況でいずれかを判断すべし。

▲パッと敵が出現するので、さっそく攻撃を開始する

▲相手を攻撃すると、相手に火花がパチパチッと出る

出るぞ! 必殺ワザ

かざまるの必殺技は脚衰破（きゃくすいは）。相手の素早さを弱める重要な技

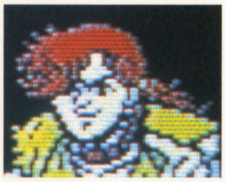

かざまる……主人公の親友。一緒に強くなっていくキミの頼もしいパートナーだよ

柔破斬（じゅうはざん）はダメージ技。何といってもリュードが一番の使い手だ

リュード……キミと一緒に北斗神拳（ほくとしんけん）の修行をする仲間なのだ

龍撃虎（りゅうげきこ）はルギーが磨きに磨きあげた一押しの必殺技といえる

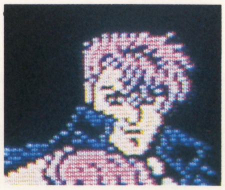

ルギー……南斗水鳥拳（すいちょうけん）伝承者。義の星に生きる気骨ある男さ

ゲームの面白さはモードの豊富さから…じっくり見て

通常モード

▼そうび……武器、服、肩当て、靴などを身につける

▼ひこう……非行じゃないよ。秘孔（技）なんだよ

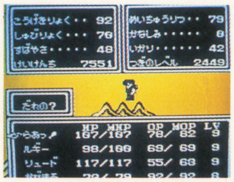

▲……戦闘の手足も常に確認しておかないと…

戦闘モード

おうぎ……秘孔など3種あるが覚えてないと使えない

こうげき……パンチ、キックなど。武器も使えるよ

▼つよさ……攻撃力、守備力、早さ、怒りなどを表示

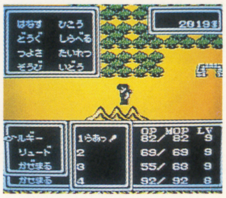

お店モード

▼道具屋……このほか防具屋、雑貨屋もあるでよ。

▲武器屋…… 戦いに必要な武器を整備しなくては……

防具屋は防具の売り買いができるところ。武器屋や道具屋とともに大切な店だ

大海原を舞台に、今、壮大なドラマが始まる

「明治維新」に続く、光栄リコエイションゲームの第2弾「大航海時代」。今月は、地中海周辺の紹介と実際のゲーム進行を中心に、その面白さを追究してみるぞ。

大航海時代

だい こう かい じ だい

光栄	発売中
¥11,800(CD付¥14,200)	B・Uカートリッジ

編集部の今の状況を見てみると…

ゲームを始める前にこれを読んでくれると幸いです。まずがんばれば誰にでも成長させることは可能だという事を知ってもらいたい。自分のやるべき事さえ理解していれば、確実にクリアが可能なゲームだし、最初船がそろうまでが苦しいだけで、後はトントン拍子でゲームは進んでいく。いきづまる事もあるかも知れないが、自分らが新しい航路を発見したりして名声を得れば人々は必ずその努力を認めてくれるはずだ。やればやるほど効果がでてくる、そんなゲームなのだ。

▲仲間も多いし、船も最高級品を揃えた。これで完璧！

▼GB編集部の誇るサイレス提督だ。名声も富も経験も豊富だ

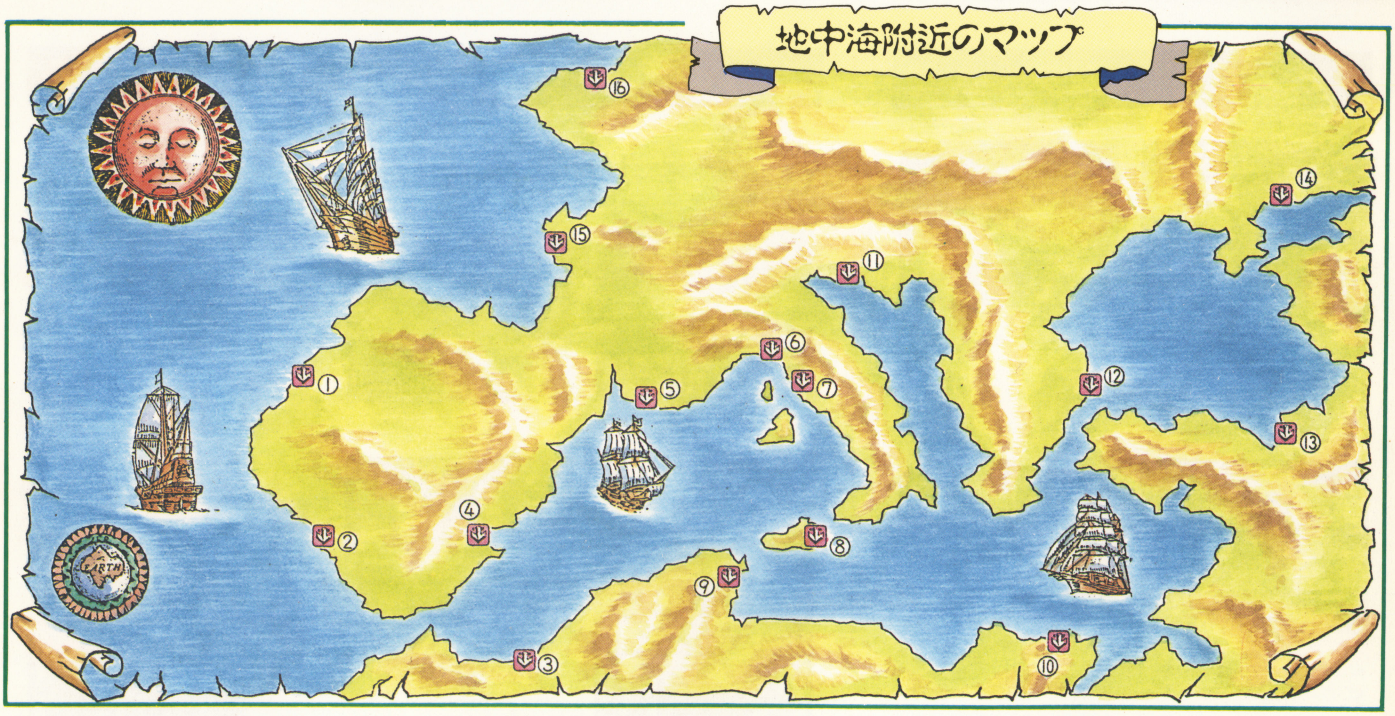

攻略のしかた

このゲームはやる人によって展開が微妙に違ってくる。そこで今回は、最も基本的な流れに沿って攻略してみるぞ。

▼最初はお金も少ないし、船も一隻しかない。仲間もいないので、ムダ使いはするな

始めにお金をもうけなきゃなにもできない。富と名声を得る事に専念しよう。

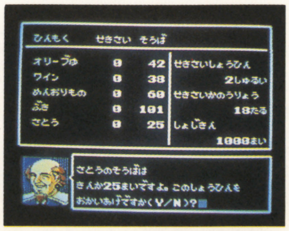

▲最初はリスボンで砂糖を買って、セビリアなどで売る。これをくり返してお金を得る

ある程度お金が貯ったら、次は美術品をあつかうようにするといい。更にお金を増やす事を心がけよう。

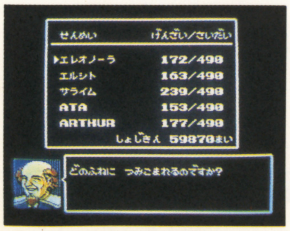

▲ピサで買った美術品はすぐ下の港のナポリなどで売ると、すぐ儲けることができるぞ

©1991 KOEI

バレンシア

羊毛が特産品だが、ここよりもいい所が…。

▲羊毛はここよりもナポリで買ったほうがいい

マジョルカ

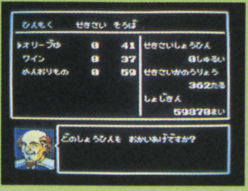

特にこれというものはない。無視しよう。

▲とにかくなんにもない所といっていいだろう

セビリア

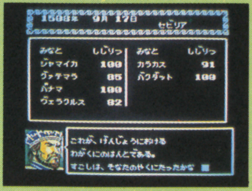

リスボンで買った砂糖はここで売ろう！

▲綿商もいいが、地中海での綿商売はあまり儲らない

リスボン

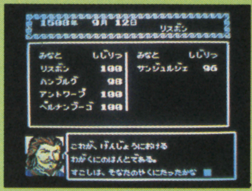

特産品の砂糖は最初のかせぎにしよう！

▲ポルトガルの本拠地であると共にスタート地点でもある

アルジェ

穀物はちょっとした稼ぎになるのだ。

▲いろんな所で穀物は役立つので、ここで仕入れよう

ピサ

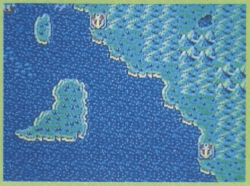

ここで美術品を買うとかなり稼げるぞ。

▲美術品は最初高いから2〜3コしか買えないのだ

ジェノア

ここのギルドで望遠鏡を買っておこう！。

▲おいしい商品はここよりも南のピサにあるぞ

マルセイユ

ここも特にこれというものはない。無視！

▲ここも来ることはほとんどないだろう

イスタンブール

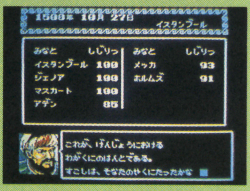

美術品がメチャメチャ安いので儲かるぞ。

▲イスラムの本拠地だが、最初は入ることができない

ヴェネチア

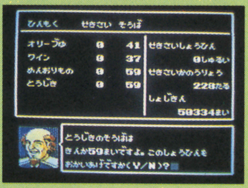

陶磁器が特産品である。多少は儲かるぞ。

▲地中海で陶磁器を売っているのはここだけだぞ

アレクサンドラ

綿が特産品だが、あまり儲らないぞ。

▲イスパニアの本拠地この辺りには海賊が多いんだ

チェニス

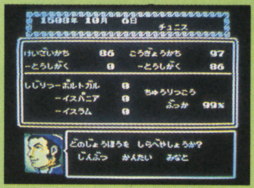

オリーブ油しか売ってないさみしい港。

▲地中海一貧乏な港。情ないくらいだ

アントワープ

陶磁器が結構稼ぎになるぞ。

▲ここで売っている陶磁器を地中海まで持っていく

ボルドー

ワインなんかがいいのではないかな？。

▲北欧には穀物や乳製品を扱っている港が多い

アゾフ

乳製品や穀物があるが、他で儲けるほうが。

▲ここに来るくらいなら、遠出した方がいいぞ

トレビゾント

特にこれと言ったものはないので無視！

▲イスタンブールの美術品はここで売るといいぞ

やがて名声を得てくると、港の交易所などから仕事を依頼されるようになる。それらの仕事をこなすことにより名声は上がるので、一つ一つを大切に。

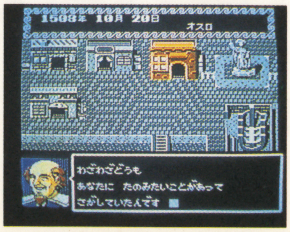

▼交易の依頼は自分の行動範囲を広げるチャンスにもつながるので、1つ1つを大切に

そして、新しい土地に踏み込み、その土地ならではの特産品を見つけるんだ。そうすればすぐお金はたまる様になる。

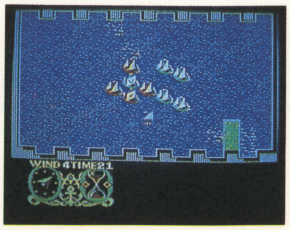

▲海賊を倒していくことも名声アップのチャンスだ！

その後の展開は仲間を増やし、仲間に船をあたえ、大きな商売を始め、船を大きなものに変えてゆき、遠出できるようにする。遠出できる様になると、仕事の依頼にも幅が出てくるし、お金だけではなく名声を得るチャンスも増える。ガレオン船クラスの船を持つ様になると、戦闘も行えるんだ。そこまで成長するには、かなり苦労するが、逆に苦労した分楽しめるぞ。

「優子・・・おまえにその覚悟はあるか！？」

PC版で大好評のヴァリスIIIがMDに登場

ヴァリスIII

ヴァリスシリーズで最もファンの支持の高いヴァリスIIIが、やっとメガドライブでプレイできるようになったぞ

日本テレネット	発売中
¥8,400	MDカートリッジ

PC版との相違点は？

ヴァリスIIIはCD-ROM²が先に発売されたので、MD版との違いなどを書いてみよう。

まず気になるビジュアルシーンを紹介しよう。しゃべることができない点と、容量の問題のためかカットされたシーンがある点は残念であるが、CDのアクセス待ちがないのは非常に気持ちいい。そして、今回のMD版としてのメインは、なんといっても迫力のあるアクションシーンだ！　PC版での問題点を解消し、よりプレイのしやすいようにと考えられた面構成などは、ストーリーを邪魔しないように適度な難易度に調整され、難しい面は思い切ってカットしている。さらにボスがすごい!!　なにがすごいかというと、デザインを変えて大きくなった者もいれば、アルゴリズムを新しくして、より変化のある攻撃をする者もいる。前作をやった人もやらなかった人も楽しめるように考えられた人を選ばないソフトだ。この頁を見てもらえばただの移植などではないことがわかってもらえるはずだ。

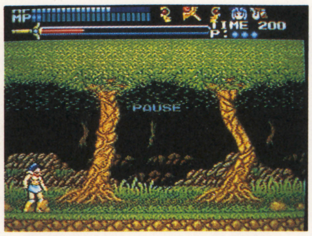

▲MD版はいきなりここに来るのでストーリー中での目的を忘れないでやれるという親切な構成

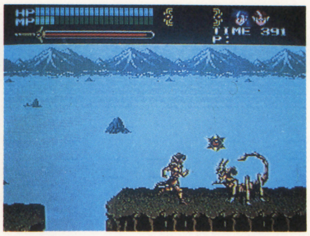

▲PC版のこのステージは、ラストに行くまでが非常に難しく、ここで投げた人も多いと思う

キャラクター紹介

▶優子。このゲームの主人公。ヴァリスの剣を使いこなす平凡(?)な女子高生である。

◀ヴァルナ。異次元世界ヴェカンティーを治める王女であり、優子の双子の妹でもある。

▶チャム。魔界の鬼族の娘。血のつながりはないが、グラメスを倒す目的は同じである。

メイン画面の見方

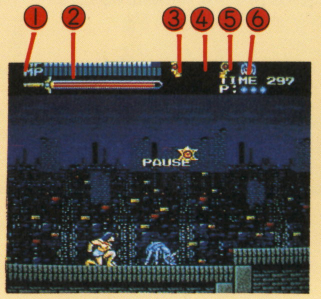

①HP／MP
上のHPは体力残量で下のMPは魔力の残量を表す。これらのメーターは各キャラクター共用で、キャラクターチェンジをしてもHP／MPは変化はしないので注意。

②武器の威力ゲージ
赤いバーがそのまま武器の力を表す。アイテムによりゲージの上限は上げることができるぞ。

③特殊攻撃アイテム
現在使用している特殊攻撃アイテムを表示してくれる。他のアイテムを取ると自動的に入れ代わる。

④プレイヤー残り数
HPが0になると1つなくなる。最大6人まで。

⑤タイム
残り時間の表示。

⑥プレイキャラクター
現在のキャラクター表示。

◆アイテム説明

アイテムは所々にあるアイテムボックスを破壊することにより出現します。一定時間を過ぎると消えてしまうので注意が必要だ！

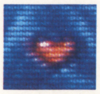

▲ヒール。HPが4ポイント回復するアイテムだ。あったらすぐ取ろうね

▲リカバー。HPが16も回復するから、とっても重宝するアイテムとなるはずだ

▲Sマジック。MPが2ポイント回復するアイテム。これらはどんどん取っていこう

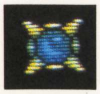

▲Bマジック。MPが8ポイントも回復するぞ！　魔法を使うステージでは必ず取ろう

▲パワーup。通常武器のレベルが1つupする。レベルは全部で3段階ある

▲エナジースピード。剣のパワーゲージが早くたまるようになる。強くなるから取ろう

▲1up。プレイヤーの残り人数が1人増える。クリアするためには地道に取っていこう

▲ファイヤー。炎の力を操るためのもので特殊攻撃用アイテムの1つだ！

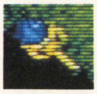

▲ブリザー。氷の力を操るためのもの。これも特殊攻撃用のアイテムの1つだ！

▲サンダー。雷の力を操るためのもの。特殊攻撃用アイテムは全部で3種類だ！

©1991, TELENET JAPAN

序盤戦の3ステージを紹介するぞ！

ACT1

チャムは魔界からやって来て、優子の元からヴァリスの剣を盗み出す。優子はそれに気がついて、チャムを追って屋根にのぼった。

▲まずこの背景を見てほしい。PC版に比べ色づかいなどのせいか、ぐんと深い遠近感が感じられるようになった

▼わかってもらえるのかわからないが、近くのビルのデザインが変わっている。まあ、ささいなことだけど…

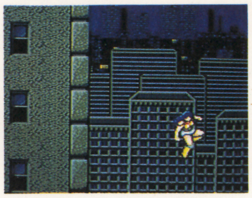

▼敵の配置などもかなり変わっている。難しくなったのではなく、逆にプレイしやすいようになったのだ

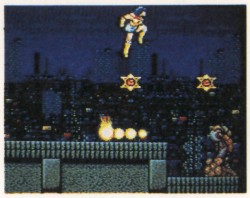

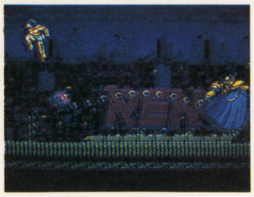

▲そしてこのボスが一番かわった。まず攻撃方法が、2種類になり、動きなどもかなりかわっている

ACT2

優子はチャムの話を聞いて、夢幻界がグラメスという者によって攻撃を受けていることを知る。そして、ヴァルナは囚われの身に……。

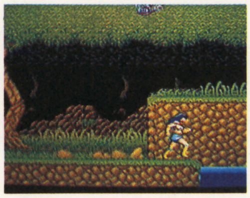

▲滝のシーンなどはカットされたので、かなりプレイしやすく、スピーディーに進めることができるぞ！

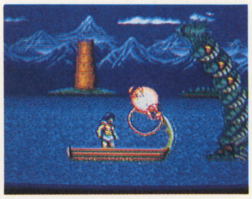

▲ドラゴンは画面狭しと動き回るようになり、戦いも面白くなったぞ。セリフなんかも変わっているので楽しめるよ

▼ヴァルナを助け出すあたりまでは特に変わった様子はないようだが、メッセージに多少の変化があるかな？

▼このボスもかなり変わった。デザインは大きく力強いカンジがでてるし、攻撃のアルゴリズムも変更があるようだ

ACT3

ヴァリスの剣の真の力を解放するため、ニゼッティーに会いに行くことにした彼女らは、サザーランドに向かうことにしたのだが……。

▼いきなり鐘のシーンに着いてしまうが、このほうが、ノリとしてはいいと思う。ストーリーがポンポン進めて…

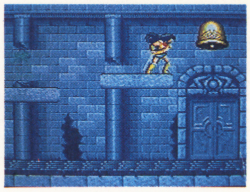

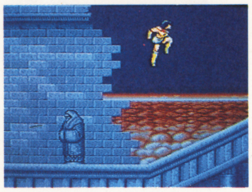

▲クリアしたあとはこの上に続く坂道をどんどん登ってゆくことになる…途中に麗子の幻が現れる

▼最後に待ちうけるものは、オーリーナイトの大軍だった…左から3人右から1人のパターンになるので1人ずつ倒そう

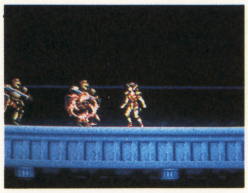

▲そしてこのステージの大づめであるシーンへとつづくのであった

鷹月のメーカー突撃レポート

日本テレネット　吉岡さんにきく

今回取材に応じてくれたのは、日本テレネット宣伝企画課の吉岡さんです。

鷹月：こんにちは

吉岡：こんにちは

鷹月：いきなりなんですが、今回MD版はなぜⅢなんでしょうか？

吉岡：やはりシリーズ中で最も好評でしたからですね（笑）

鷹月：なるほど、それでウリはなんですか？

吉岡：アクションですね。CD版に比べると容量とハードのせいでビジュアル面に差が出てしまいますので…。

鷹月：Ⅲの続きの出る予定はあるんですか？

吉岡：CD-ROM版で出るかもしれませんね。でも、出るとしたら主人公は優子ではない、まったく新しい別モノとなるでしょう。それと実はまだ内緒なんですが、ヴァリスーのリメイクがMD版で出るんです。もちろんこのソフトのオリジナルは、システムなどが古いので、ただの移植にはしませんが……。

鷹月：今回のⅢの完成度からして、楽しみですね。それで発売日はいつごろになりますか？

吉岡：詳しいことはまだ決まっていないので、そのへんは未定です。

鷹月：そうですか。

吉岡：それと、今年はPC2作と、MD5作をラインナップとして予定しているのですが、そのへんの詳しいことなどはまた後日ということにしてください。

鷹月：本当に今日はありがとうございました。

鷹月のプレイレポート

このゲームをやった後に思ったことを書きますね。

うーむ、とうなるほどに良く出来ている。それはプレイのしやすさ、ビジュアルシーンの完成度、そして全体的な印象などを見ていただければ、解ってもらえると思いますね。メーカーサイドのこれでもか、これでもかという意気込みがひしひしと感じられ、とても好感の持てるゲームに仕上がっているように感じました。

MIDNIGHT RESISTANCE
ミッドナイト・レジスタンス

手に汗握る、痛快アクションシューティング

アーケード版で人気を博した「ミッドナイト・レジスタンス」が、MDに移植されて登場／ 痛快／ 壮快／ 息をもつかせぬ凄絶なバトルが、キミの闘争心をかき立てる。

データイースト	3月29日発売予定
¥7,800	カートリッジ

MD流にアレンジされての登場だ！

アーケード版では2人同時プレイが可能だったこのゲーム、MD版では1人プレイ専用になっている。それじゃ興覚めだ、なんて人もいると思うが、その分、グラフィックやサウンドに力が入れられているため、よりオリジナルに近くなっているのだ。MDの深みのある画面でのプレイは、実に壮快だぞ。

ドハデな武器を自在に操り、進め！

主人公の基本武器は銃。これは各ステージが終る毎に更に強力なパワーアップ銃にチェンジできる。また、その他の武器としてバックパックの装備も可能。これらをセレクトできる条件は、左の〝武器セレクト〟で示した通りだ。

プロローグ

世界中が狂気に怯えていた。悪の科学者キングクリムゾンが人々を戦闘機械として操り、世界を侵略し始めたのである。

そんな時、1人の若者が立ち上がった。円大地。彼は強力な銃を片手に、荒れ狂う東京を北へ向かって進み始めた。果して彼の行く手には何が⁉

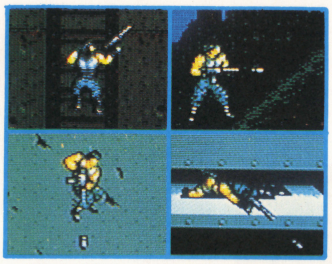

▲銃は8方向に撃ち分けでき、ジャンプ、伏せなどと併用して使うのだ

武器セレクト

赤い色をした敵を倒すとアイテムを落とす。これを集めて武器と交換するのだ。集めたアイテムが多い程、武器を多くセレクトできるぞ。

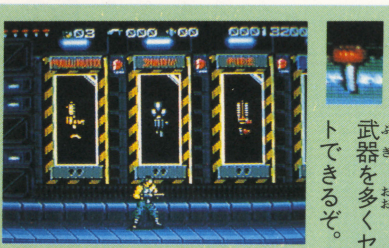

▲セレクトできる武器は決まっている。アイテム数を考えて選ぼう

パワーアップ銃

パワーアップ銃は全部で4種類。それらは弾数に制限があるが、〝BULLET〟を取れば増やす事ができるぞ。操作に慣れない内は〝3WAY〟がベストだ。

BULLET

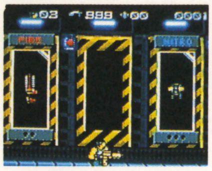

▲銃の弾数を増やせる。一度取れば充分だ

SHOTGUN

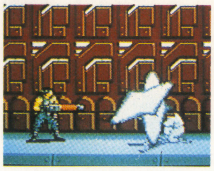

▲敵に当たると破裂し、広範囲に攻撃できる

FIRE

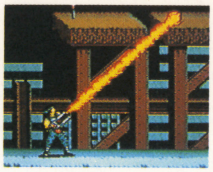

▲長い炎を出せる。強力だが射程距離が短い

3WAY

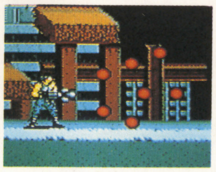

▲1度に3方向に弾を放てる。かなり使える銃

FULLAUTO

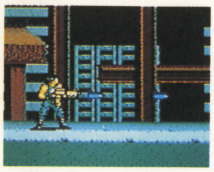

▲通常の銃よりも威力があるのだ

バックパック

銃と併用できる武器として、背中に背負うバックパックが5種類ある。また、これらの他にも〝1UP〟アイテムがある。これもまた取りたいアイテムだ。

S.CHARGER

▲パワーアップ銃のパワーを倍に増幅させる

1UP

▲プレイヤーの残機を1機だけ増やす

BARRIER

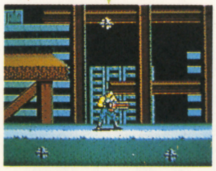

▲プレイヤーの周りを回って敵を倒すバリア

H·M

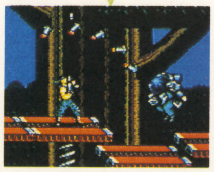

▲敵をサーチして自動的に飛ぶ誘導弾

SHOWER

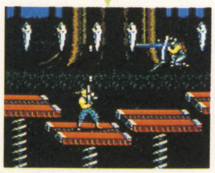

▲画面中に雨の様に弾を降らせる

NITRO

▲頭上で爆発し、8方向へ破片を飛び散らせる

©1990 DATA EAST CORP.

全9ステージを駆け抜けろ!

ゲームは全9のステージで構成されている。最後のステージボス、キングクリムゾンを倒せばゲームクリアとなるわけだが、全体的に難易度高めのこのゲーム、ひと筋縄ではいかないぞ。

▶オプションモードを選択すると、初期設定を変えられる

ドアを壊してステージクリア

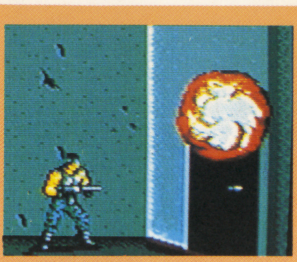

各ステージのクリア条件はドアを壊す事。ボスを倒した後も敵は出てくるから要注意

STAGE 首都高速道路

ステージの舞台は高速道路。最初のステージだけあって、敵も少なく、楽に進めるハズ。アイテム集めに力を入れよう。

▼仲間"ステイシー・ヒムラ"と共に出発だ!

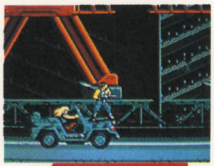

GO!!

▼"ステイシー"は前半までしかいない。その間、敵を確実に倒し、アイテムを集めよう

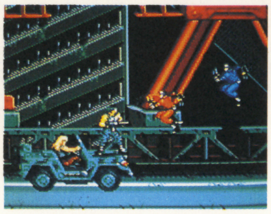

OUCH!

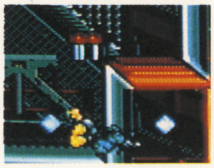

▲攻撃を受けるとアイテムや銃を落とすから注意

ボス●機動戦車

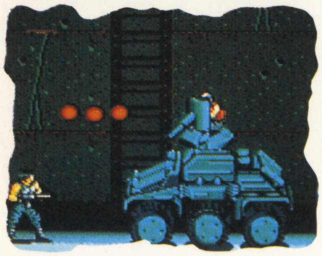

▶砲台から弾を放つ。離れて攻撃していれば楽に倒せるぞ

STAGE 東京タワー地下基地

ステージ前半は横スクロール、後半は敵基地内に入り、縦スクロールで展開される。全体的には簡単だが、ボスは恐ろしく強い。

WAOH!!

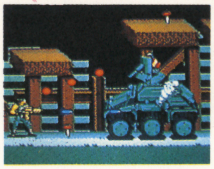

▲ステージ1のボスがザコキャラとして登場!

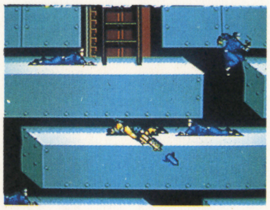

▲狭い通路を下へと降りていく。斜め撃ちを多用する事になるから確実に操作しよう

▼更に下へと降りていくと、敵キャラが突如出現。画面外から弾が飛んでくる事もあるから要注意

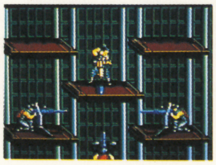

ボス●巨大装甲車

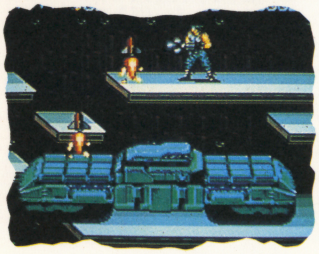

▶上方にミサイルを放ってくる。かなりカタくて手強いボスだ

STAGE 森林

リフトを使い、巨木を上へ登っていくステージ。やはり横と縦のスクロールで展開される。敵の動きの特徴を把握しよう。

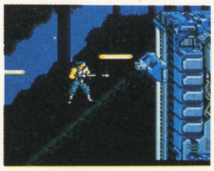

▲上下に移動し、レーザーを放ってくるコイツは最初の難関。レーザーをよく見てかわし、反撃だ

OH MY GOD!

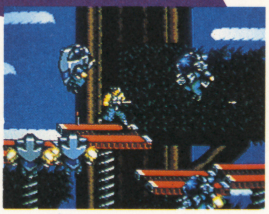

▲後半はリフトに乗って上方へ。敵の出現率が一気に高くなるぞ

▼ボスの前に、5つの丸ノコを壊さなければならない。丸ノコの動きをよく見て確実に攻撃せよ

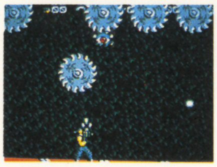

ボス●巨大丸ノコ

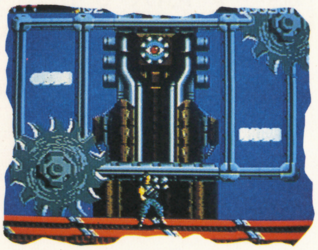

▶2つの巨大な丸ノコがレールに沿って動いてくる。丸ノコを攻撃せよ

STAGE 滝

ゴウゴウと流れ落ちる滝の裏のつり橋を進むステージ。かなり難しく、ノーダメージでいくのは至難の技。慎重に進もう!

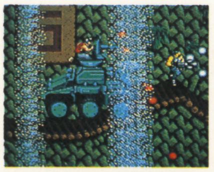

▲滝によって敵が見えにくくなる上に、ステージ1のボスが後ろから出現。これはほとんど倒せない

ボス●ジェット機

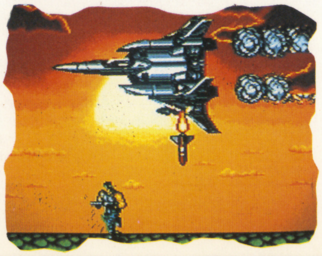

▶画面右から左に飛び、ミサイルを放ってくる。タイミングを見極めろ

PCエンジンで好評だった桃鉄が、GBで登場！

ちょっと変わった(?)ボードゲーム、桃鉄がGBで登場した。PCエンジン版の移植なんだけど、遜色のない仕上がりとなっている。さあ、君もサイコロ振って日本一の大社長をめざせ！

ハドソン	発売中
￥4,500	BUカートリッジ

君は日本一の大社長になれるかな？

桃太郎電鉄についてはみんなも知っていると思うけど、ここでもう一度おさらいしてみるぞ。鉄道を使って全国各地を回り、日本一の大社長をめざすのがゲームの目的。ただ回るだけじゃ面白くない。途中さまざまなイベントが用意されていて僕らを楽しませてくれるぞ。

イベントだけじゃなく、楽しませてくれるもののひとつにカードがある。このカードがたくさん用意されていて、ゲームを盛り上げてくれるのだ。

サイコロ振って、電車を動かして、カードを使って、めざせ日本一の大社長！

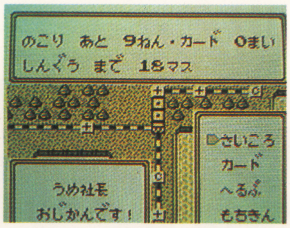

▲これがメイン画面。上ウィンドウがデータ、左ウィンドウがメッセージ、右ウィンドウがコマンド

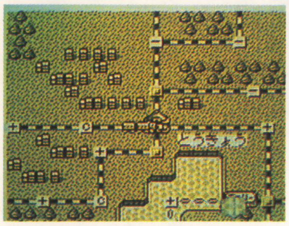

▼自分のコマを動かす画面。マイナスのマス目に止まらないよう、先読みして動かしていこう

元祖・桃太郎電鉄と比較してみよう

スーパー桃太郎電鉄の基となったゲームが、このファミコン版〝桃太郎電鉄〟だ。目的である〝物件を買って金を貯める〟ことはかわらないが、システムなど大幅に改良されている。より面白くなったわけだね。

★物件の数が変わった！

▲FC版桃鉄タイトル画面。いかにも片田舎のローカル駅、って感じでシブイじゃん

★イベントも若干変更

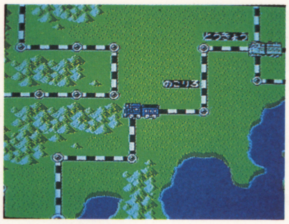

▲メイン画面。今よりもずっと簡略化されてシンプル。でもちょっとさびしい気がするね

★決算の画面もちょと違う

▲買い物画面。やはりグラフィックがある分、GB版より美しい。でも中身で勝負！

ケーブル、桃鉄もって街に出よう！

GBといえば対戦。もちろん桃鉄にもちゃんと用意されている。2人用、4人用と、どちらにも対応しているし、GB1台4人まで同時に遊べる。データーのバックアップもできちゃうから続きはまた明日、なんてことも可能だ。

4人でも遊べるぞ!!

▲4人用ケーブルがないと1台のGBを回して遊ぶことになるので、可能ならばケーブルは用意したい。

2人で遊べる！

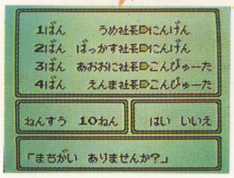

▲参加できる人数は人間、COMと合わせて4人

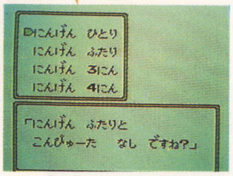

▲2人用ケーブルを使えば人間同士の熱い戦いが！

ゲームはこんな感じで進んでいくぞ

すでにファミコン、PCエンジンで発売されている桃鉄がどうして今さらGBで、って思っている人も多いだろう。

ここでよーく考えてみよう。今までの桃鉄は多人数で楽しもうと思ったら、たくさんの友達を家に呼ばなくてはいけなかった。しかし、GBだったらそんなの関係ないもんね。人の集まりそうな所に自分が持っていくだけで、もう即遊べる。

▲いつでもどこでもボードゲームが楽しめる。ボードゲームの宅配便って感じ

▶PCエンジン版と違って、友達同士で遊ぶ機会もぐっと増えるはず。GBで発売してよかったね

やっぱり桃鉄は友達同士で遊びたいね

簡単に言ってしまうとこのゲームはカネがすべて。みんなよりも少しでも多く集めよう。
　ゲームの基本的な流れは、サイコロを振る、もしくはカードを使う、コマを進める、止まったコマの指示に従う、といった感じかな。
　目的地に一番早く到着した人にはごほうびがもらえ、次の目的地が決まる。その時やっかいなのがびんぼーがみ。びんぼーがみは、誰かが目的地に着いたときに、その目的地から一番遠くにいるプレイヤーにくっつく。目先のコガネにとらわれてびんぼーがみにとりつかれた、なんてことのないように。

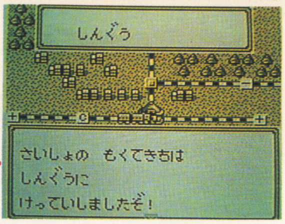

▲ではいよいよゲームスタート。名前、遊ぶ年数などを決めたら、最初の目的地を決める

▼＋のマスに止まるとお金が増える。逆に－だと減ってしまう。上手に進んでいこう。

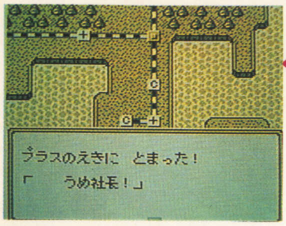

▲さて、決算。1番もうけた社長は誰かな？

▼ぶっとびカードを使った！どこに飛ばされるのやら…

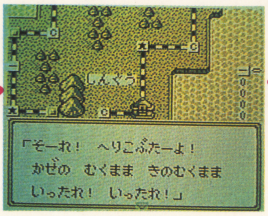

▲Cのマスはカードがもらえる。たまにハズレカードもでる

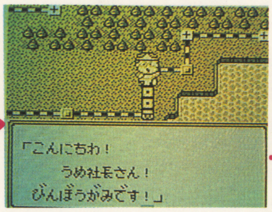

▲けげ、びんぼうがみにとりつかれたあ！ホント、やな奴！

▼やった、1番に着いたぞ！ごほうびがすごいのだ。ムフフ

損するか、得するかはこいつらしだい。

買い占め

▼他の社長の買い占めを防ぐため、誰も手をつけてない駅は狙い目

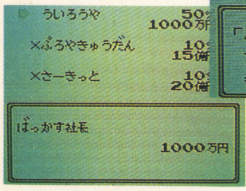

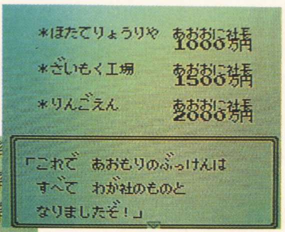

▲1つの駅にある物件を買い占めると、収益が2倍！一気に全部買った方がいい

カード

いとーよーかーど

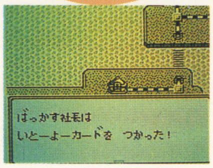

▲駅に止まったとき、物件を安く買うことができるカード。結構使える

ばろぶんてかーど

▲何が起こるかわからないカード。他の社長が贈り物をくれたりする

りにあかーど

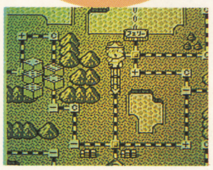
▲サイコロを5つ(！)いっぺんに振ることができるすごいカード

日本シリーズ

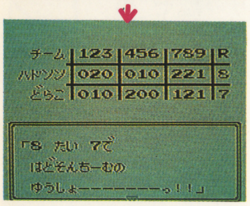

▲プロ野球団を持っていると10月に日本シリーズに出場できるぞ！勝てばボーナス、負けたら大赤字！

テレビで大人気

▲自分の持っている物件がテレビで紹介されると、商売繁盛で臨時収入！物件買っててよかったね

ぎんじ

▼突然車掌さん登場、と思いきや、コイツの正体はスリの銀次！持金の半分をとられてしまう！

快獣

壊滅!!

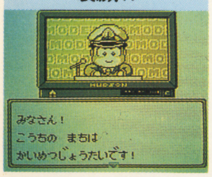

▲壊滅するとそこの物件はくずれおち、所有者のものではなくなった。

モモスラ

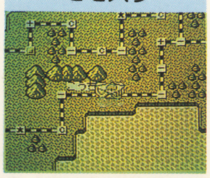
▲こちらは岡山から出現まあ、ドジラと同じ。岡山城にマユ作るのかな？

ドジラ

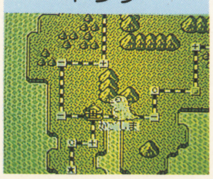
▲出た！都市を破滅状態にまでおとし入れる恐怖の大怪獣ドジラ！

金山&炭鉱

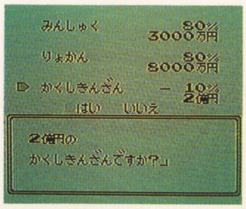

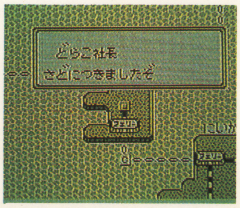

▲普段は収益マイナスの金山・炭鉱から、ある日突然金・石炭が取れるようになって、それぞれ一気に臨時収入だ！こういうオイシイ話ばかりとは限らないけどね。

誰もが夢見た待ち望んだ、究極のお笑いSTGがGBに登場

先頃発売されたFC版に続いて、あの「パロディウスだ！」がGBに移植される！　コイツはGBのSTGの中でもトップランクだと本誌は断言！

パロディウスだ！

コナミ	4月5日発売	￥3,800	カートリッジ

FC版を越える完成度!?

STGの名作「グラディウス」に笑いの要素を散りばめ、思いっきりパロッたSTGが、この「パロディウスだ！」。AC版、FC版に続いて、GB版の登場となったってワケだ。

他のハードと比べると、どうしてもパワー不足気味になってしまうゲームボーイ。しかし驚け、このGB版は、はっきり言ってFC版よりもイイ出来だ。そろそろ限界が見え始めたゲームボーイに、新しい可能性を見い出したと言っても過言じゃない。グラフィック、操作性の良さ、全体的なバランス、どれを取っても目を見張っちゃうぞ。

全8ステージクリアを目標に、さあ、発進だ！

セットアップモードで設定を変えられる

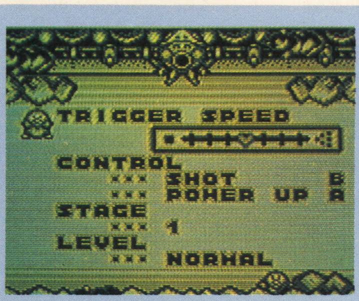

ゲームスタートの前にセットアップモードを選ぶと、4項目の設定を自由に変えられるのだ

お馴染みの4機で突き進め

ビックバイパー、タコ、ツインビー、ペン太郎、コナミキャラでお馴染みのこの4機が自機だ。どれでも好きな機を最初に選んでプレイできるってワケ。

最も使い易いのはビックバイパー。最初はコイツでプレイする事を勧めるぞ。で、最終的には4機全部でのゲームクリアを目指そう。さ、頑張れ！

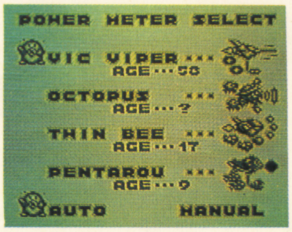

▲自機セレクト画面。この時、パワーアップをオートにするかマニュアルにするかも決定できるぞ

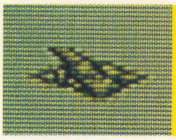

ビックバイパー

▲グラディウスでお馴染み

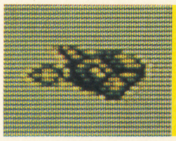

ツインビー

▲新武器ロケットパンチがある

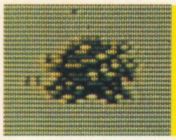

タコ

▲このゲームの主人公はコイツ

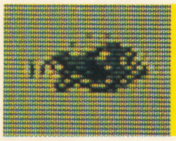

ペン太郎

▲汗をかきかき奮闘するぞ

4者4様のパワーアップ

敵を倒すと下の写真の様なパワーアップカプセルが出現する。パワーアップの種類は、それぞれ左に示した通りだぞ。

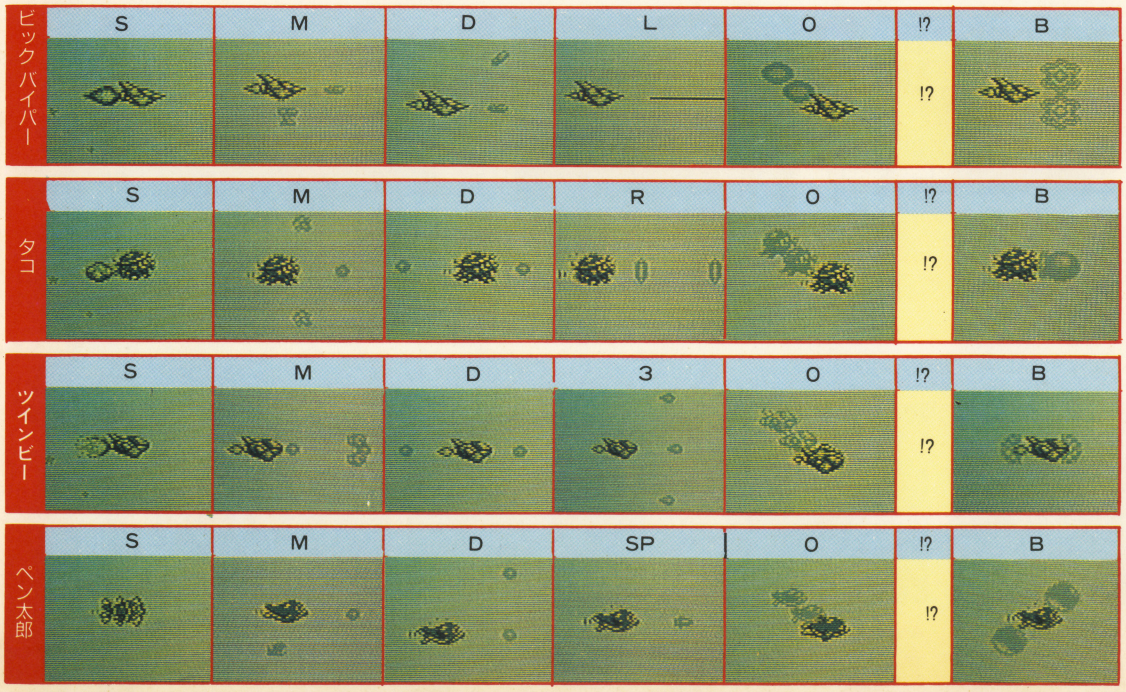

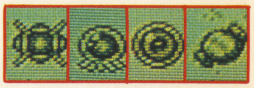

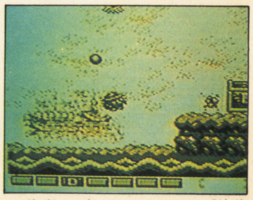

▲自分の好きなゲージが表示されたらパワーアップしよう

©KONAMI 1991

全滅カプセルにも注目！

パワーアップカプセルの他に、全滅カプセルが出現する事がある。画面上の全ての敵にダメージを与えるスグレものだ。
また、ゲーセンで話題となったルーレットチャンスのカプセルも出現するぞ。ウーン忠実！

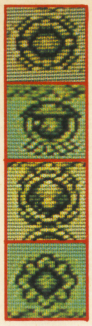

▶上からビックバイパー、タコ、ツインビー、ペン太郎の全滅カプセルだ。上手く活用しよう

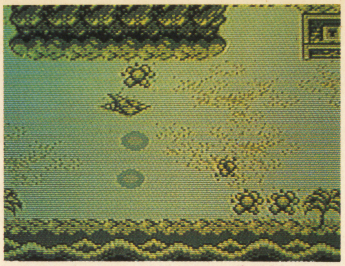

▲全滅カプセルを取ると、画面上にいる全ての敵にダメージを与えられるのだ

ルーレットチャンス

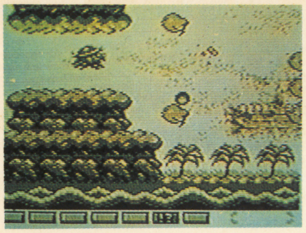

マニュアルモードの場合、特定のパワーアップカプセルを取るとゲージがルーレットになっちゃう！

パワーアップベルを取れ！

敵を倒すと、ツインビーでお馴染みのベルが出現する事がある。全部で4種類だ。

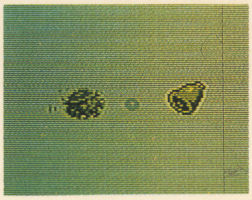

▼ベルを撃つと種類が変わるから、自分の取りたいベルに変化させよう。但し、撃ち過ぎるとベルが壊れちゃうぞ

菊一文字

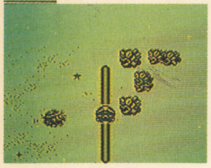

▲自機の前方で上下にのび、敵や弾を消滅させる。一個につき3発撃てる

巨大化（無敵）

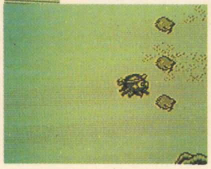

▲自機が一定時間巨大化し、無敵になる。体当たり攻撃で敵をなぎ倒せ！

スーパーボム

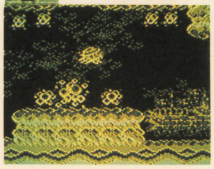

▲画面上の敵をまとめてやっつける。一個につき1発だけ発射できるぞ

スコアアップ

▲スコアが加算され、続けて取ると500→1000→2000→5000→10000とアップする

ステージ3までを見せちゃうぞ！

ステージ1

アイランド・オブ・パイレーツ

座礁した船は数知れないと言われる魔の海域が、ステージ1の舞台。海賊ペンギンが行く手を阻んでくるから、キミの操作テクニックでなぎ倒せ！そして出現したパワーアップカプセルを逃がさず取り、パワーアップに力をいれよ！

ボス キャプテンペンギン ノフスキーⅢ世

▶子ペンギンに注意してヘソを攻撃せよ

中ボス おまんにゃわアチャコ

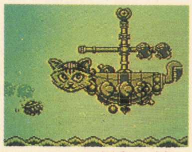

▲コイツの弱点は顔。ガンガン狙っていこう

▼海域上空に突入。障害物となる地形、激しい攻撃。慎重に操作して進め

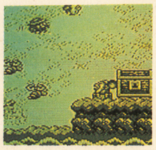

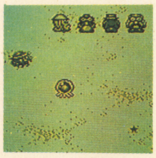

▲最初に登場のこの敵は、パワーアップカプセルを持っているぞ

ステージ2

ピエロの涙も3度まで

ギャンブラーの街、ラスベガスが舞台。途中、上下にループするマップがあるので、敵の突然の出現に注意しながら進むべし。調子に乗ると痛い目に合うぞ。

このステージの中ボスは、ゲーセンで一世を風靡したちちびんたリカちゃんだ。

ボス イーグル ワシサブノスケ

▶コイツの弱点は口ばしだぞ

中ボス ちちびんたリカ

▲会いたかった。キミに会いたかったよー

▼上下にループするマップ。ここでの難関はピエロだ。弱点は帽子だぞ

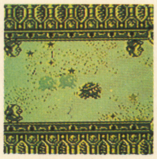

▲狭い通路の上下にペンギンが出現。上下の壁に注意して攻撃しよう

ステージ3

もっとも北の国から'91

は〜るばる〜来たぜ北の国〜。血も凍る程の厳寒の地が、このステージの舞台。血が凍れば保存できて医学界大喜び！などとたわけた事を考えてると、本当に凍ってる氷塊にガツン、てな事になりかねないから、油断は禁物。

ボス クリスタルゴーレム

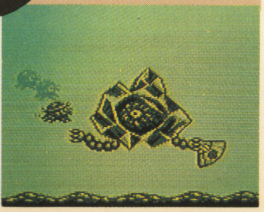

▶触手に注意して、中心の目を攻撃せよ

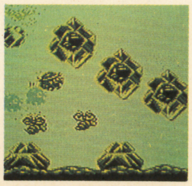

▲ハチを放出する氷山と、多数の氷塊が！破壊する？　かわす？

▼メチャクチャ狭い通路に、大量のペンギン。このあたり少しキツイぞ

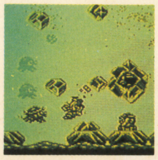

▲氷塊は攻撃を受けると分散する。全て破壊するのがベストだ

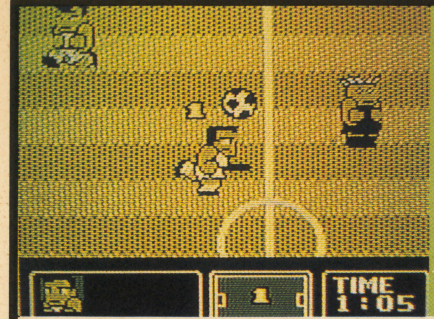

熱血高校 サッカー部 ワールドカップ編

熱血高校VS各国強豪チーム 気分はワールドカップ!!

ファミコン版で人気のあった「熱血高校ドッジボール部サッカー編」の続編がゲームボーイに殴り込みだっ!!

テクノスジャパン	4月26日発売
¥3,500(税込)	GBカートリッジ

くにおくん世界を駆ける

全国大会で優勝した熱血高校サッカー部が、なんと日本代表となって世界各国を遠征することになった。はたして世界のくにおになることができるか?

▲初戦のカメルーンから最終戦のドイツまで全12ケ国のチームと対戦するのだ

▲飛行機に乗ってるはずのくにおが…。出発からこの調子では先が思いやられる

たまには頭も使おうぜ!!

「熱血シリーズ」の人気の秘密は、やっぱりド派手なケンカ・アクション。しかし蹴りやパンチだけじゃ勝つことはできない。じっくり作戦を練っていこう。

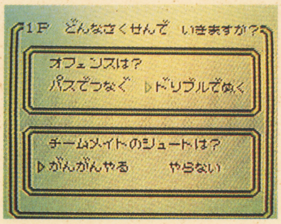

▲パスで継ぐも良し、ドリブルで攻めるも良し。相手チームにより臨機応変に作戦をたてろ

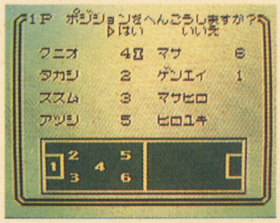

▲ポジション変更も可能だが、最初に決められたこのポジションが一番いいみたい

熱血高校サッカー部員

あつし	すすむ	たかし	くにお
FC版で俊足を誇った彼も若干足の速さに陰りが…	鬼ごろしの異名を持つ体力派も今回はパワーダウン	前作のFC版で唯一食中毒にならなかった根性者?	ケンカからスポーツまで何でも万能な元気印の少年
ひろゆき	**まさひろ**	**げんえい**	**まさ**
縁の下の力持ち的な性格から、ディフェンスが得意	補欠とはいえ実際はくにお以上の実力を持つ新入生	鉄壁のガードを誇る頼もしきゴールキーパー	チーム一の俊足。個性派揃いの同チームのまとめ役

操作は至って簡単なのだ

左に示すように操作方法はFC版とほぼ同じ。A+Bボタン同時でオーバーヘッド、A+Bボタンと✚字ボタン左右でダイビングヘッドをきめるぞ!!

Aボタンで…

パス

▶自分がボールを持っている場合は仲間にパスする

タックル

▶敵がボールを持っている場合はタックルする

Bボタンで…

シュート

▶自分がボールを持っている場合はシュートする

スライディング

▶敵がボールを持っている場合はスライディング!

自分の指示で動かせるマイキャラー人(2P協力プレイの場合はマイキャラも2人)と指示なしで状況に応じた動きをする4人でゲームは進められる。画面左下のウインドではシュートOK、パスダメ等の最善の動きが表示される。

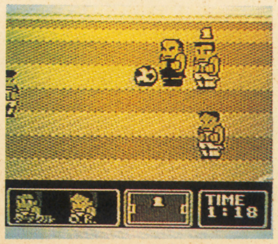

▲頭の上に数字を付けてるがマイキャラ。ゴール附近にポジショリングさせるのがベストだ

グラウンドは全部で4種類だ

しば

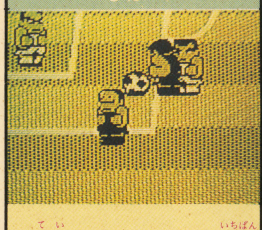

▲手入れがいきとどいた一番プレイしやすいグラウンド

つまずきいし

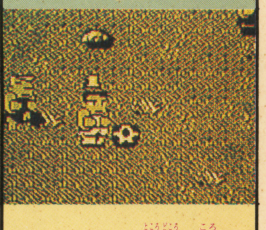

▲グラウンドの所々に転がる石にキャラがつまずくことも

すな

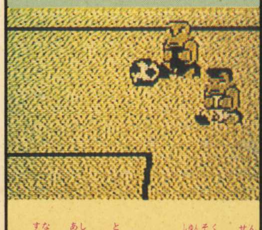

▲砂に足を取られ、俊足の選手も並の選手に

こおり

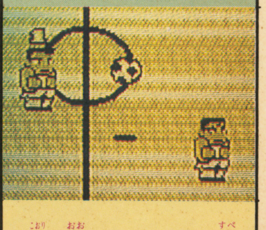

▲氷に覆われ、つるつる滑って走るのが難しい

©TECHNOS JAPAN CORP.

GB情報局

ITEM

ゲーセン感覚でシューティング驚異のバトルシート「メンクリ」

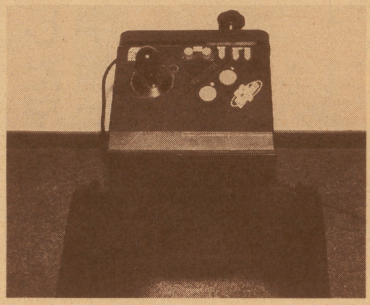

シューティングファン待望のスーパーアイテムを発見！その名も「メンクリ」。つまり面（ステージ）をクリアする心強い味方ってやつだね。

これは一言でいうとジョイスティックを固定させられる装置のついたイス。しかもそのホルダー部分は前後80㎜スライドするので、各自の体型や好みに合わせてセッティングが可能だ。いくら激しく動かしてもビクともしないとは言い難いが、今までよりグッと操作性が上がり、レベルの高いバトルができるようになる事は保証しよう。

シートは36㎝×36～44㎝で、高さが50㎝、重量は約6kg。そして、このホルダー部分に対応できるジョイスティックは以下の3機種だ。

・アスキースティックXターボ
・CZ—8NJ2（サイバー）
・XE—1シリーズ（除AP）

シューティングゲーム攻略のために生まれた、ファン必須アイテム「メンクリ」。これは通信販売のみの取り扱いで、定価7800円（税込）＋送料1000円（全国一律）。この金額を高いと思うか安いと思うかでキミのゲーマー度がわかる、かも知れない!?

〈発売元・アイアンクラフト〉

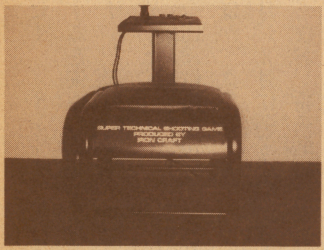

▲まるで自分専用のゲーセンがある感じ、背すじものびるしこりや健康的！

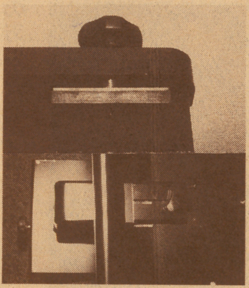

▶ホルダー部分の奥ゆきは裏面で、スティック幅は上部でセッティング

NEWS

10年連続大賞受賞の快挙だ！タミヤ製スケールモデル2キット

スペインのスケールモデル協会「AEME」が開催するスペインモデル大賞。これは、毎年12月20日までに販売された新製品の中から、模型としての再現力や品質などが最も優れた製品に贈られる賞だ。

大賞は7部門に分かれているが、第10回を数えた90年度のモデル大賞2部門にタミヤ製品が入賞した。同社は10年連続受賞という事でスペインでの圧倒的な信頼を感じさせる。

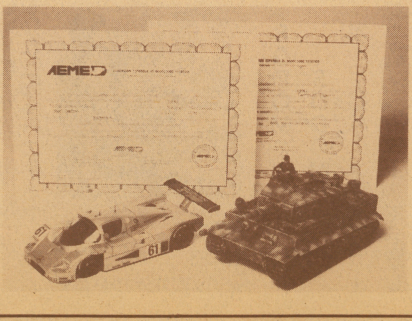

◀右は「軍用車両部門」、左は「自動車部門」モデル大賞受賞の製品

PRESENT

ポケットめがけてホールインワン！テレフォンカードを10名に

HAL研究所から「ジャンボ尾崎のホールインワン」大人気を祝して、特製テレフォンカード（50度数）を10名にプレゼントだ！ゲームをプレイしたコトがあるひともないひとも、官製ハガキに住所・氏名・年齢（学年）を明記して左記のあて先まで応募しよう。〒160 東京都新宿区新宿1—29—5—408 ゲームボーイ編集部 ジャンボ尾崎プレゼント係 締切り4月末日。また、同社ではホールインワンコンテストも6月30日まで行っている。（参照GB4月号／P141）

雨宮慶太が原案・脚本・監督のSFX映画「ゼイラム」撮影開始！

CINEMA

▲羽田の倉庫跡で行われたロケ。カチンコの音に緊張感がみなぎる

雨宮慶太といえば「未来忍者」「ガンヘッド」などで独創性に満ちた映像センスを発揮し、映像の世界で大注目を浴びている男だ。その彼が新作「ゼイラム」を3月2日にクランク・インさせたぞ。これは地球へ逃亡してきた凶悪エイリアン"ゼイラム"と、宇宙を股にかける女賞金稼ぎ"イリア"との壮絶な戦いをSFXを駆使して描く、ノンストップSFアクションムービー。メインシーンではナパームを使用した爆発などもあり、ド迫力の展開が期待できそうだ。

出演は森山裕子、螢雪次郎ほか。クランク・アップは6月。8月に劇場公開の予定だ。

なお、将来的にはこのキャラクターを使ったコミックやファミコンゲームなどの販売もありうるとのこと。こちらの方にも是非注目してみたい。

外見も性能も一新したティレルのニューマシンで中嶋は頑張る

F1

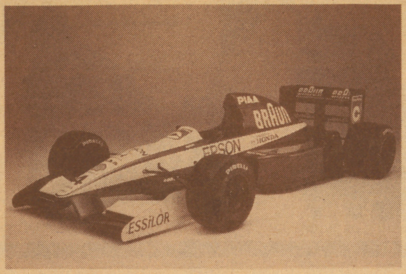

待望のF1GP開幕戦で見事5位に入賞した中嶋悟。彼の駆るティレルのマシンは、ホンダV10のパワーを得てサーキットを気持ち良さそうに走っていた。チームメイトのモデナが4位に入っている事からも、今年のティレルマシンの仕上がりの好調さを感じさせてくれる。

また、新しいスポンサーとして「ブラウン社」が加わり、中嶋にとってより良い条件でレースができるようになったのも嬉しいニュースだ。

昨年の鈴鹿GP終了後のインタビューでの、彼にしては珍しく強気なコメントだった「来年は僕の番」。本当に、今年こそ表彰台を狙えそうな勢いがひしひしと伝わってくる。

昨年のブルーから淡めのブラックへとイメージ一新したティレルマシンとともに、今までにないアグレッシブな走りを随所に見せていた中嶋。今シーズンはやってくれる！

ダイレクトで心にせまってくるそんなアルバムを聴いてみたい

MUSIC

4.16発売 ¥3,000
全22曲(ブックレット付)
キティレコード

「YAWARA！ 名場面サウンドセレクション!!」

オープニング&エンディング曲は勿論、16の名場面TV BGMも収録した超豪華版！

発売中 ¥3,000
全11曲 アポロン
★CDプレゼント有★

「ケルベロス〜地獄の番犬〜」

サウンド魔術師・川井憲次が贈る、映画「ケルベロス」のサントラ盤。幻想的でシンプルな仕上がりが何とも魅力的。

発売中 ¥2,800
全10曲
チイチクレコード

「HEAVEN」 DEVILS

これぞ本格派R&Rといえる力強さの中に肩ひじ張らない気楽さが同居した極楽作品。

発売中 ¥3,000
全10曲
キティレコード

「EMERGENCY」

夏に映画化が決定した麻宮騎亜作「サイレントメビウス」のイメージアルバム。描き下ろしの歌詞カードも嬉しい。

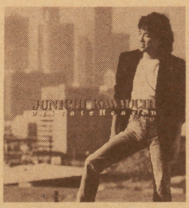

発売中 ¥3,000
全10曲 ファンハウス
★グッズプレゼント有★

「プライベート ヘブン」 河内淳一

ブルース・R&R・ソウルと様々な表情を持ち合わせ、音楽的に厚みのあるアルバム。

4.1発売 ¥3,000
全8曲
アルファレコード

「SODOM」 SODOM

ポップ路線のダンスミュージック。インディーズで活躍していた彼らのメジャー第一弾。

＊文中「プレゼント」とある所は他の項を参照し、欲しい物を明記のうえ応募して下さい＊

BOOK

右手でゲーム、左手で読書。SLGを2倍楽しめる光栄の本だ

「三國志II 武将ファイル」

定価／一六〇〇円（光栄）

歴史SLG「三國志II」に登場する武将全員の詳細なプロフィールやゲーム上のデータをまとめたキャラクターファイルシリーズの最新刊。陳寿の「正史」に関する読み物も掲載されているので「三國志」ファンにはおいしい一冊。

「信長の野望・覇王の海上要塞」

定価／一五〇〇円（光栄）

信長の放った刺客の凶刃を逃れた上杉謙信が一五七八年に上洛した。松永の裏切り、家康の敗北。ついに京都は謙信の手に落ちる…。

伊勢・大阪湾を中心に展開する戦国時代の海上戦をダイナミックに再現した異色作だ。

PRESENT

バンダイからは「SDガンダム」の新作ビデオをプレゼントだ！

劇場用映画にもなって今だに人気街道爆進中のSDガンダム。このセルスルービデオ10本目。「**SDガンダム外伝IV 光の騎士**」が4月25日にバンダイから発売される事になった。本作品はオールスター総出演の話題作。そこでこれをSDファンの3名に出血サービスでプレゼントするぞ！

希望者は官製はがきに住所・氏名・年令（学年）を明記して「SDガンダム」係まで。締切は4月末日だ。

VIDEO

だれかと観てもひとりでも、楽しからずやビデオ鑑賞!?

魍魎戦記マダラ上巻 胎蔵編（LD）

全身に戦闘ギミックをまとった宿命の戦士・マダラが真の平和を取り戻すためにいま、立ち上がる。もりやまゆうじ監督の超大作だ！ 4.25売

￥9,800 バンダイ

「スポンティニアス コンバッション」 4・25発売（徳間）￥15、244

人体自然発火現象という現実に起こった怪現象を題材に作られたSF超大作。高度なSFXはまさに驚異。

「スパイダーマン」 4・1発売（徳間）￥13、184

日本未公開のアメ・コミヒーローがビデオで登場！超能力者ピーターが悪人や怪物達と戦うアニメ作品だ。

「フランチェスコ」 4・12発売（大映）￥16、274

セクシー男優ミッキー・ローク主演の、愛と友情と感動のドラマ。吹替版では奥田瑛二が声を担当する。

「SWS闘会始'90」 4・25発売（バンダイ）￥3、800

フェイバリッドホールドなどSWSの魅力が大爆発。プロレス界のカリスマ・天龍の熱きファイトは革命的。

視力アップ

新発売!!

全国的大反響

近視・遠視・弱視・乱視・斜位・不同視・老視の方……トレーニングで回復OK！

■パーソナルスコープとは……。

東大名誉教授、故石原忍先生の著「小眼科学」に毛様体筋の緊張を緩和させ調整すると云う近視矯正理論と研究陣により開発されました。「パーソナルスコープEX」は適度に毛様体筋を運動させ、緊張をやわらげ、活発化させ、科学的に視力を回復させる。そして本器はスライドバーにより、眼の総合トレーニングが行えます。

特長 遠方凝視、近方凝視、遠近凝視、両眼融像等の訓練が出来、近視、遠視、弱視、乱視、斜位、不同視、老視等に効果が有り、そして大脳刺激をもたらし、集中力、記憶力、速読力を高めることが出来る画期的な訓練器で、副作用もまったくありません。（実用新案特許申請中！）

トレーニングは1日7分

左記の写真の様にのぞくだけで軽量・小型でIC回路内蔵により、スイッチワンタッチの全自動だから非常に簡単。（近視だからとあきらめてはいけません。メガネ、コンタクトをご使用の方は是非一度お試し下さい。）

◎今回、本誌読者に特別頒布！

定価70,000円を特別価格**49,800円**で。クレジット月々2,800円より。（消費税込み）※商品をお急ぎの方は電話か現金書留にてお申し込み下さい。もし商品が気にいらない場合は商品到着後7日以内にご返送下さい。送料は本人負担となります。

〈定格・仕様〉

電圧・6V・遠率−6X・倍率＋6X・IC・サイズ、タテ145、ヨコ172、高さ50・重量315g・材質ABS樹脂

お申し込み、資料請求は電話かハガキで下記まで。

発売元 **視力回復促進協会** 〒550 大阪市西区江之子島1-6-2-47（GB係） ☎(06)448-8481(代)

PRESENT

ソフトメーカー58社が参加する第3回初心会に500名御招待

ソフトメーカーにとっても我々ユーザーにとっても、ゲームに関するさまざまな新情報を入手できる嬉しいイベント「初心会ソフト展示会」。

ゲームファンを自称するなら必見ともいわれるこの初心会になんと総勢500名様を招待しちゃう太っ腹の大プレゼントだ！

招待券希望者は、官製はがきに住所・氏名・年令（学年）と欲しい枚数を明記して

〒160 東京都新宿区新宿1―29―5―408
ゲームボーイ編集部
「初心会」プレゼント係

までどしどし応募してね、尚、締切は4月15日(必着)。初心会の開催概要は以上の通りだ。

名称：「ファミコン スペースワールド」
日時：平成3年4月25日より5月6日（一般公開）
内容：(1)4月24日時点での未発売ソフトの展示と説明。(2)ソフトメーカーによる一般ユーザー参加のイベント。(3)来場者による"気に入ったソフト"アンケートをFC・SFC・GB別に実施しそれぞれ抽選100名に希望ソフト進呈。(4)未発売ソフト情報誌の無料配布。
料金：¥1,000(NHKイベントと共通入場券)
場所：幕張メッセ国際展示場第8展示ホール
NHKイベント"ファミリースポーツランド"と世界卓球選手権大会は第6・7展示ホールと幕張イベントホールで期間中併催。
参加ソフトメーカー：アスキー／カプコン／光栄／タイトー／徳間書店／ナムコ／ハル研究所／ハドソン／バンダイ他（合計58社）

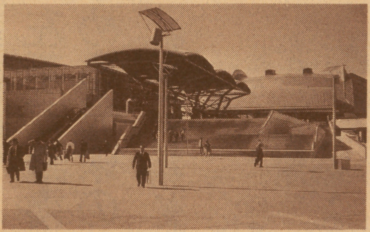
▲会場の幕張メッセはJR京葉線・海浜幕張駅にあるぞ

CINEMA

夢枕獏（ゆめまくらばく）が原作「超高層ハンティング」は大迫力SFXムービー

突如発見された超人類・ASH（アッシュ）。彼らは、並はずれて強力なサイキックパワーを持ち、人類を滅亡させようと企んでいるのだった。そんなASHを抹殺するために秘かに組織された武将科学組織・ジャセップは、人間のサイコシスト達の集団。そしてここに、壮絶なサイクック・バトル・アクションが展開されるのだ。

原作は「キマイラ・シリーズ」「魔獣狩り」で一大伝奇バイオレンス・ブームを作った、夢枕獏の同名短編小説。多少Hなシーンもあるが、SFファンにはもってこいのイキの良い作品だ。また監督は「大霊界2」の服部光則、監修が「帝都物語」の実相寺昭雄とSFXを得意とする顔ぶれで、こちらも大きな見どころとなっている。さらに役者陣も、劇団善人会議で活躍中の岡森諦ほか西村知美、風見しんご、高樹澪など実力派ぞろい。

公開は4月20日より松竹洋画系にて。おすすめ度100%だ。

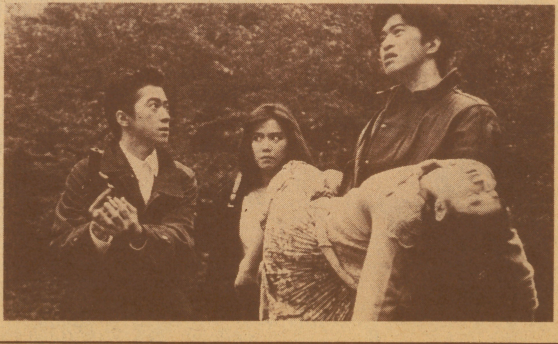

EVENT

ちょっと気になる「おたく展」

東京銀座の東京ガス・銀座ポケットパークで開催されている「おたく」展。懐しのアニメやコミック、アイドルグッズにTVゲームまでが大集合！ マニアならずとも一見してみたいものが揃っているぞ。期間は4月16日まで。入場無料。朝10：30から夜7：00。時間があったら寄ってみてね。

F1

F1をもっと深く知りたいひとに耳よりな情報を教えちゃおう

昨年あたりから一気にブームになったF1。今シーズンは開幕から中嶋や亜久里が大活躍したので、F1フィーバーはさらに盛りあがるだろうと予想されている。

さてそこで、このF1をTVで観るだけじゃなくてもっと積極的に楽しんじゃおうという「フジテレビF1クラブ」なるものを紹介しよう。このクラブはその名の通り、F1のTV放映権を握っているフジTVが主催。入会すると、会員証・特製システム手帳・ビデオ・F1カレンダーがもらえる他、年6回の会報も無料配布される嬉しい特典つき。

ただし入会金6千円、年会費1万2千円だ。入会方法など詳しい事は☎03(3358)0642に問合わせてね。

耳より情報

スーパーファミコンの交換できます。

くわしくはTELで！

買います

新作ソフトの交換もできますヨ！

※下の買い取り価格表にのってない新作ソフト3月～4月発売のソフトはすべて交換につかえます。※数に限りがあるので必ずTELで予約して下さい。

※箱、説の無い人、表のソフトの数が足りない人は電話で相談してネ、きっといいコトがあるヨ！

ファミコン に関するものなんでも

- 箱なし、説明書なし、らく書きソフトでもO.K！
- 箱だけ、説明書だけ、必勝本も。
- 1本からでも買い取りO.K！

買取価格表（表にないものは電話でおたずねください。）メガドライブ・PCエンジン用ソフトも買取りOK！

3月～4月に発売の新作ソフトは1,800円～3,500円で買います。 **スーパーファミコン本体買取り ¥17,000**

ファミコン本体	3500円
PCエンジン	7000～10000円
攻略本100~200円	
アイスクライマー	1000円
アイドル八犬伝	1000円
アウトランダーズ	700円
悪魔の招待状	1000円
アドベンチャーズ オブ ロロ	1200円
アドベンチャーズ オブ ロロ2	2000円
暴ばれん坊天狗	2200円
アフターバーナー	1500円
アメリカ大統領選挙	3500円
アメリカンドリーム	1800円
アメリカンフットボール(タッチ・ダウンフイーバー)	3000円
アルカノイド	1600円
イーアルカンフー	400円
イースⅡ	1500円
怒Ⅲ	2300円
いきなり・ミュージシャン	1000円
囲碁・九路盤対局	3000円
囲碁指南	2000円
いただき・ストリート	2500円
いつき	400円
1943	2000円
井崎脩五郎の競馬必勝学	3500円
井手洋介名人の実戦麻雀	2500円
井手洋介名人の実戦麻雀Ⅱ	5000円
維新の嵐	4000円
ヴァリス	500円
ウイザードリ	1600円
ウイザードリィⅢ	1400円
ウィナーズカップ	1200円
うる星やつら	1000円
ウルトラマン倶楽部2	1400円
AD&Dヒルズファー	2500円
AD&Dヒーローオブランス	2000円
エキサイドバイク	400円
SDガンダムガチャポン戦士2・カプセル戦記	1200円
SDガンダム外伝	2000円
SDガンダム3	2500円
SDヒーロー総決戦	1200円
F1レース	800円
エレベーターアクション	1000円
オセロ	2000円
ガーフィールドの一週間	1000円
帰ってきた！軍人将棋	1200円
勝馬伝説	2500円
かってにシロクマ	2000円
仮面の忍者花丸	1800円
仮面ライダー倶楽部	1800円
川のぬし釣り	2500円
ガンサイト	2000円
がんばれゴエモン2	1400円
がんばれゴエモン外伝・消えた黄金キセル	1500円
キャプテン翼Ⅱ	1500円
ギャラガ	1500円
ギャラクシャン	1000円
ぎゅわんぶらあ自己中心派2	2200円
キテレツ大百科	2200円
銀河英雄伝説	1700円
キング・オブ・キングス	1800円
クォーターバックスクランブル	3000円
グラディウス	700円
グラディウス2	1500円
グランドマスター	2000円
グレートタンク	1200円
グレムリン2	2000円
激闘プロレス	1500円
けっきょく南極大冒険	1000円
ゲートイン	3000円
ゲームパーティー	1500円
コズミックインプシロン	1000円
コズミックウォーズ	1000円
ゴルフグランドスラム	4500円
コントラ	1200円
コンクリフト	1800円
魁！！男塾	1000円
サッカー	500円
新・里見八犬伝	1500円
砂漠の狐	1500円
ザ・ブラックバス	1500円
沙羅曼蛇	1200円
三国志・中原の覇者	2000円
三国志Ⅱ	5000円
サンサーラ・ナーガ	2000円
ジャッキーチェン	2000円
雀豪	3500円
上海	1500円
上海Ⅱ	2500円
じゅうべえくえす	2500円
人生劇場	2000円
スーパー魂斗羅	2000円
スーパーダイナミックバトミントン	1000円
スーパーピンボール	2200円
スーパーマリオ	1000円
スーパーマリオ3	2200円
スーパーラクビー	2000円
スペースインベーダー	1800円
SWAT	800円
Zガンダム	800円
赤龍王	1000円
ゼビウス	1000円
全国プロバスケット	2000円
ソロモンの鍵	700円
大怪獣デブラス	1800円
タイガーヘリ	800円
大戦略	2000円
ダイトーグランプリ	1800円
ダウンタウン熱血物語	2000円
ダウンタウン熱血行進曲	2500円
武田信玄2	1800円
谷川浩司の将棋指南2	3000円
谷川浩司の将棋指南3	3000円
ダブルドラゴンⅡ	1500円
ダブルドラゴンⅢ	2500円
探偵神宮寺三郎・時の過ぎゆくままに	1500円
チップとデールの大作戦	1800円
超人ウルトラベースボール	1000円
千代の富士の大銀杏	1800円
ツイビー	1000円
ツインビー3	2000円
ティーンエージミュータントニンジャタートルズ	2500円
ディグダグ	1000円
ディグダグ2	1000円
テクモボウル	3500円
鉄道王	2000円
テトリス	2000円
テラクレスタ	800円
Dr. MARIO	2500円
トップガン	1500円
トップガン・デュアルファイターズ	2200円
ドラえもん ギガゾンビの復習	2500円
ドラゴンクエスト	1000円
ドラゴンクエストⅡ	800円
ドラゴンクエストⅢ	1200円
ドラゴンクエストⅣ	1800円
ドラゴンボール・神龍の謎	800円
ドラゴンボール・大魔王復活	1000円
ドラゴンボール3	1000円
ドラゴンボールZ	2000円
ドルアーガの塔	500円
ドンキーコングナ	800円
ナイトライダー	1500円
長靴をはいた猫	800円
中島悟F-1ヒーロー	3000円
ナムコクラシック	2000円
ナムコットマージャンⅢ	2500円
忍者くん・阿修羅ノ章	1000円
熱血高校ドッチボール部	2000円
熱血高校ドッチボール部～サッカー編～	2000円
信長の野望・戦国群雄伝	4000円
バーガータイム	1000円
バーディーラッシュ	1200円
ハイウェイスター	1500円
爆笑！愛の劇場	2000円
パジャマヒーロー	1800円
パチ夫くん	2500円
パチ夫くん2	2500円
パチ夫くん3	3000円
パックマン	1800円
バトルフリート	3000円
バナナ	1200円
パロディウスだ！	2200円
半熟英雄	1200円
必殺仕事人	2500円
ヒットラーの復活	1000円
ファイアーエンブレム	900円
ファイティングゴルフ	1800円
ファイナルファンタジー	1200円
ファイナルファンタジーⅡ	1500円
ファイナルファンタジーⅢ	1000円
ファイナルラップ	1700円
ファミコンウォーズ	2000円
ファミコン将棋・竜王戦	4000円
ファミコン名人戦	2500円
ファミリーサーキット	2000円
ファミリージョッキー	1000円
ファミリーテニス	1500円
ファミリーマージャンⅡ・上海への道	1500円
フリートコマンダー	2000円
ペンギンくんウォーズ	1000円
ボール・ドゥ・フィニッシュ	2000円
北斗の拳3	1500円
ぼくドラキュラ君	2200円
本将棋・内藤九段将棋秘伝	1000円
ボンバーマン	1000円
麻雀大会（光栄）	3000円
マイクタイソン・パンチアウト！！	1200円
マイト&マジック	3000円
魔界村	700円
MOTHER	1800円
魔神英雄伝ワタル・外伝	1000円
マッピー	800円
マッピーキッズ	1500円
マリオブラザーズ	800円
ミッキーマウス	1000円
明治維新	1500円
女神転生2	3000円
めぞん一刻	1200円
燃えろ！！プロサッカー	1000円
桃太郎伝説	1500円
桃太郎電鉄	2000円
森田将棋	2500円
夢ペンギン物語	1500円
4人打ち麻雀	1000円
リトルマジック	1500円
レインボーアイランド	1700円
レーサーミニ四駆	1200円
烈火のごとく天下を盗れ！	2000円
レッキングクルー	1000円
ロックマン	2000円
ロックマン2	2000円
ロックマン3	2500円
ワイワイワールド2	2200円
ワギャンランド	1200円
ワギャンランド2	2000円
わんぱくダック夢冒険	2200円
スーパーファミコン	
アクトレイザー	2000円
SDザ・グレイトバトル	3000円
F-ZERO	3500円
グラディウスⅢ	3200円
ジャンボ尾崎のホールインワン	4000円
ダライアス・ツイン	3500円
BIG RUNビッグラン	3500円
ファイナルファイト	3500円
ボピュラス	3500円
PCエンジン	
R・TYPE2	1200円
アフターバーナーⅡ	2500円
1943改	3000円
エアロブラスターズ	1700円
エイリアンクラッシュ	2000円
S.C.I.	1000円
F-1サーカス	3500円
F-1トリプルバトル	2500円
改造町人シュビビンマン	1200円
改造町人シュビビンマン2	2500円
カダッシュ	2200円
カットビ！宅配くん	1800円
ガンヘッド	1500円
源平討魔伝	1500円
サイバーナイト	2500円
最後の忍道	1700円
サンダーブレード	3000円
ジャッキーチェン	2300円
ジャクニクラウス・チャンピオンシップゴルフ	1700円
将棋 初段一直線	3000円
スーパーバレーボール	2000円
スーパー桃太郎電鉄	2500円
ゼビウス	3000円
戦国麻雀	1200円
ダイハード	2200円
ダブルリング	2000円
ダンジョンエクスプローラー	1000円
チャンピオンレスラー	2000円
超絶倫人ベラボーマン	1500円
デビルクラッシュ	2000円
天聖龍	2500円
TVスポーツフットボール	4000円
ネクタリス	1500円
熱血高校ドッジボール部PC番外編	2000円
バーニングエンジェル	2000円
パラソルスター	2000円
パワードリフト	1500円
パワーリーグⅢ	1500円
PC原人	2000円
ファイヤープロレスリング	2200円
ファイナルラップツイン	2500円
ファイナルマッチテニス	3000円
フォーメーション・サッカーヒューマンカップ90	2200円
プロテニスワールドコート	1500円
ボンバーマン	2200円
麻雀学園・東間宗四朗登場	3000円
麻雀学園マイルド・東間宗四朗登場	3000円
麻雀ウォーズ	1800円
めぞん一刻	1000円
メルヘンメイズ	2200円
桃太郎活劇	1500円
桃太郎伝説Ⅱ	2200円
USAバスケットゲーム	2000円
レジェンド・オブ・ヒーロー・トンマ	2500円
わいわい麻雀	1800円
ワールドビーチバレー	1500円
ワルキューレの伝説	2200円
CD・ロム	
イース1・2	3000円
イースⅢワンダラーズフロムイース	3500円
ヴァリスⅡ	2200円
ヴァリスⅢ	2000円
ウルトラBOX	1200円
ウルトラBOX第2号	1200円
ウルトラBOX 3	1200円
ガルクライト TDF2	2500円
クイズアベニュー	1500円
クイズまるごとTHEワールド	2000円
コズミックファンタジー	1800円
三国志 英傑天下に臨む	3500円
雀偵物語	2200円
ソル・ビアンカ	1400円
デコボコ伝説 走るワガマンマー	2500円
デス・ブリンガー	2000円
天外魔境	2000円
パチ夫くん幻の伝説	6500円
ファイティングストリート	1500円
北斗星の女	1500円
マジカル サウルス ツアー	2000円
魔晶伝紀ラ・ヴァルー	2200円
魔笛伝説アストラリウス	2000円
ラストハルマゲドン	2200円
らんま½	2300円
メガドライブ	
アイラブ！ミッキーマウス！思不議のお城大冒険	1500円
アフターバーナーⅡ	2400円
ヴォルフィード	2200円
エアダイバー	2000円
FZ戦記アクシス	2000円
エレメンタル マスター	1700円
尾崎直道のスーパーマスターズ	1500円
火激	2200円
ぎゅわんぶらあ自己中心派	2200円
キューティー鈴木のリングサイドエンジェル	2000円
究極タイガー	2500円
ゲイングランド	2000円
ゴーストバスターズ	1800円
ゴールデンアックス	1500円
サンダーフォースⅢ	1800円
重装機兵レイノス	1200円
雀偵物語	2200円
スーパー大戦略	2500円
スーパーバレーボール	2200円
スーパーリング	1200円
ストライダー飛竜	1800円
ソーサリアン	1500円
大魔界村	1500円
ダライアスⅡ	2500円
ハードドライビン	2000円
北斗の拳	1400円
マイケルジャクソンズ・ムーンウォーカー	1800円

※箱なし100円～300円、説明書なし100円～500円を価格より引きます。

4月20日以降は価格が変わることがあります。

君の欲しいソフトと今もっている、いらないソフトを交換します

例

君のソフト
（売る）→¥2,000
（交換する）→¥2,000＋¥2,000の3割＝¥2,600

交換の場合は買い取り金額より3割高く査定します。つまり売ってしまえば¥2000の品物でも交換の場合はプラス3割の¥2600の品物まで交換できます。また¥3000の品物が欲しければ追加金¥400でO.K！
ソフトの販売価格はTELで確認して下さい。
中古どうしの変換もO.K！

マリオクラブが送料負担 キミたちがマリオクラブにソフトを送るとき、ソフト3本以上で、買い取り価格の合計が3,000円以上の方は、500円送料をお返しします。買い取り希望の方は、買い取り金額といっしょに送ります。交換希望の方は、ソフトといっしょに送ります。

売りたい人（代金支払い方法）A、Bどちらか希望する方を書いて下さい。

A 郵便払出し希望の方
郵便局から払出し証明書が届きますので、お近くの郵便局で現金と引き替えて下さい。（無料）

B 現金書留希望の方
現金送料として買い取り金額から400円差し引かれます。

買いたい人
電話で価格と在庫を確認してから1週間以内に現金書留で送って下さい。
送料は1本200円です。

交換したい人
電話で交換したいソフトの在庫を確認してから1週間以内に送って下さい。

住所、氏名、TEL、ソフト名を明記したメモを必ず同封の上、送ってください。

吉祥寺本店

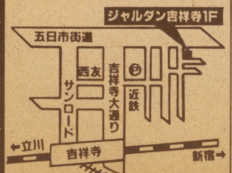

営業時間 1：00～7：00

●電話での確認、カセット類の送り先はすべて吉祥寺店へ。

BIGマリオクラブ

〒180 東京都武蔵野市吉祥寺本町1－28－3
☎0422(22)7548

電話が混雑のためかかりにくくなっており、大変ご迷惑をおかけしています。

オール新品
全国通信販売

現金書留より早くて安い
翌日
着払いシステム

一部地域除く
日本全国翌日到着

CD・ROM²ソフト

獣王記 ¥3,500	ファイナルゾーンII ¥2,980
ロムロムスタジアム ¥4,680	上海II ¥4,180
デス・ブリンガー ☎	レッドアラート ¥5,090
ガルクライト ¥6,220	雀偵物語 ¥5,420
ヴァリスII ¥5,420	ヴァリスIII ¥5,420
レギオン ¥3,980	アベンジャー ¥5,420
バスティール ¥5,980	JBハロルド殺人クラブ ¥5,180
うる星やつらCD付 ¥5,980	らんま1/2 ☎
マスターオブモンスターズ ☎	みつばち学園 ☎
OEDO808 ☎	魔晶伝説ラ・ヴァルー ☎
イースIII ☎	ロード・スピリッツ ☎
エグザイル ☎	三国志 ☎
クイズまるごとザワールド ☎	ダウンロードII ☎
クイズアベニュー ☎	スーパー大戦略 ¥4,980
イースI・II ☎	

ゲームギアソフト

ペンゴ ¥1,980	ワンダーボーイ ¥2,800
タロットの館 ¥2,800	パックマン ¥2,800
コラムス ☎	スーパーモナコグランプリ ☎
斬ギア ¥3,040	倉庫番 ¥3,040
G-LOC ☎	ジャンクション ¥2,400
TELプロ野球'91 ¥2,800	上海II ☎
ドラゴンクリスタル ☎	ポップブレイカー ☎
サイキックワールド ¥2,800	ウッディポップ ¥2,320
チェイスMQ ☎	デベリッシュ ☎

ファミコンディスクカード

D・Cは3本からの注文となります

ゴルフJAPANコース
F1レース
各¥980

ファミコン探偵クラブ(前編)
ファミコン探偵クラブ(後編)
遊々記(後編)
エキサイドバイク
ナイトブーム
バックギャモン
エキサイティングベースボール
エキサイティングサッカー
ジャイラス
赤い要塞
パチンコGP
各¥490

PCエンジンソフト

凄ノ王伝説 ¥980	定吉七番 ¥980
ヴォルフィード ¥1,980	がんばれゴルフボーイズ ¥1,980
謎のマスカレード ¥1,980	スペースインベーダー ¥1,980
虎への道 ¥1,980	飛装騎兵カイザード ¥1,980
キックボール ¥2,980	パズニック ¥4,180
奇々怪界 ¥4,680	死霊戦線 ¥2,500
スーパースターソルジャー ¥2,980	桃太郎伝説ターボ ¥2,980
イメージファイト ¥4,980	最後の忍道 ¥4,980
大旋風 ¥3,980	天聖龍 ¥3,980
ジパング ¥4,680	バットマン ¥4,880
メルヘンメイズ ¥4,120	ラビオレプススペシャル ¥5,100
パワーリーグIII ¥4,380	ベラボーマン ¥5,100
アフターバーナーII ¥4,980	ファイアープロレスリング ☎
バルンバ ¥4,780	ファイナルブラスター ¥3,980
ボンバーマン ¥3,980	S.C.I ¥5,400
フォーメーションサッカー ☎	サンダーブレード ¥5,400
スピンペア ¥4,420	チャンピオンレスラー ☎
トイショップボーイズ ¥4,650	ワラビー ¥4,880
アウトラン ¥5,400	バーニングエンジェル ¥5,080
クラックス ¥4,480	桃太郎伝説II ☎
ファイナルマッチテニス ☎	桃太郎活劇 ☎
パラソルスター ¥4,980	パズルボーイ ¥4,800
1943改 ☎	コラムス ☎
TVスポーツフットボール ☎	モトローダII ☎
ワールドスタジアム'91 ☎	サイバーナイト ☎
ゼロヨンチャンプ ☎	F1サーカス ☎
エナジー ¥2,980	あっぱれゲートボール ¥2,980
アームドF ¥2,980	ギャラガ'88 ¥2,980
ウイニングショット ¥2,980	ドロップロックホラほら ¥3,500
ソンソンII ¥3,680	パワーゴルフ ¥3,980
地獄めぐり ¥4,980	ドンドコドン ¥4,680
ラスタンサーガII ¥4,980	サイコチェイサー ¥2,980
オーダイン ☎	ニュートピア ¥4,380

スーパーグラフィックスソフト

(SG)バトルエース ¥1,980	(SG)魔動王グランゾート ¥4,980

ファミコンソフト

とんじゃん ¥1,000	寺尾のどすこい大相撲 ¥1,000
ザ・ロード・オブ・キング ¥1,000	ウイザードリィII ¥2,980
ホームランナイター'90 ¥1,980	忍者らホイ ¥3,380
スウィートホーム ¥1,980	マルサの女 ¥2,980
仮面の忍者花丸 ¥1,980	わんぱくダック夢冒険 ¥2,380
ソルスティス ¥2,980	神宮寺三郎時の過ぎゆくままに ¥2,980
ゴットスレイヤー ¥2,980	飛龍の拳III ¥2,980
ファミスタ'91 ¥3,980	バーズティル ¥3,980
クオース ¥1,980	ドラゴンクエスト ¥4,180
ファイナルファンタジー ☎	ドラゴンクエストII ¥4,180
ファイナルファンタジーII ☎	ドラゴンクエストIII ¥4,480
ファイナルファンタジーIII ¥2,980	ドラゴンクエストIV ¥5,580
スーパーマリオブラザーズIII ☎	パーマン ¥4,120
Dr.マリオ ☎	テトリス ☎
マイト・アンド・マジック ¥5,980	激闘バトルスタジアム ¥5,100
三国志II ¥11,800	水滸伝 ¥8,850
維新の嵐 ¥8,850	夢ペンギン物語 ¥4,380
麻雀大会 ¥5,850	井崎修五郎の競馬必勝学 ¥3,980
ぎゃんぶらあ自己中心派II ¥4,880	ニチブツマージャンIII ¥4,800
ナイトガンダム物語 ☎	ドラゴンボールZ ☎
ムサシの冒険 ¥4,880	熱血高校ドッチボール部サッカー編 ☎
ダークロード ☎	熱血高校ドッチボール部 ☎
ダブルドラゴンIII ☎	ダウンタウン熱血物語 ☎
ベストプレープロ野球'90 ¥4,500	熱血硬派くにおくん ☎
SDガンダムIII英雄戦記 ☎	ダウンタウン熱血行進曲 ☎
スーパーチャイニーズ3 ¥4,780	虹のシルクロード ¥5,980
ナムコット麻雀III ☎	いただきストリート ☎
爆笑人生劇場2 ☎	大航海時代 ☎
ハリキリスタジアムIII ¥3,850	桃太郎電鉄 ☎
グランドマスター ¥4,880	ペーパーボーイ ¥4,180
ドラエモンギガゾンビの逆しゅう ☎	井手洋介の実戦麻雀II ¥6,380
なんてったってベースボール子ガメ ¥1,710	クラックス ¥4,380
パチ夫くん2 ¥5,480	ロックマン ☎
T.M.N.T ¥5,600	ロックマンII ☎
ワイワイワールドII ☎	ロックマンIII ☎

メガドライブソフト

ヴァーミリオン ¥1,980	ファンタシースターIII ¥2,980
ゴーストバスターズ ¥2,980	DJボーイ ¥2,980
ダーウィン4081 ¥2,980	カース ¥3,980
TELTELスタジアム ¥4,880	エレメンタルマスター ¥3,980
まじかるハットのぶっとびターボ大冒険 ¥3,600	バーニングフォース ¥4,380
バットマン ¥4,880	ヘルツウォークツヴァイ ¥3,980
クラックス ¥3,680	ゴールデンアックス ¥4,500
デイックトレイシー ¥4,500	スペースインベーダー'90 ¥4,480
ダイナマイトデューク ¥4,500	メガパネル ¥3,680
アローフラッシュ ¥4,500	モンスターレア ¥4,500
ストライダー飛竜 ¥5,600	FZ戦記アクシス ¥5,100
鮫!鮫!鮫! ¥4,880	グラナダ ¥5,100
ファンタシースターII ¥4,980	シャドーダンサー ¥4,500
クラックダウン ¥4,500	ヘビーユニット ¥4,800
アイ・ラブ・ミッキーマウス ¥3,600	レインボーアイランドエキストラ ☎
デンジャラスシード ¥4,380	バトルゴルファー唯 ¥4,500
スタークルーザー ¥5,480	大旋風 ¥4,500
コラムス ¥3,980	スーパーモナコグランプリ ☎
キューティ鈴木のリングサイドエンジェル ¥5,100	ジャンクション ¥4,500
エアロブラスターズ ☎	片山まさゆきの麻雀道場 ¥5,100
ゲイングランド ¥4,500	ジノーグ ¥4,880
スーパー大戦略 ☎	ガイアレス ¥6,300
ダライアスII ☎	アトミックロボキッド ¥5,100
ハードドライビン ¥4,480	スーパーバレーボール ¥4,640
ワールドカップサッカー ☎	究極タイガー ¥5,680
シーザーの野望 ¥6,600	ヴァリスIII ☎
バハムート戦記 ☎	ふしぎの海のナディア ☎
斬夜叉円舞曲 ☎	魔物ハンター妖子 ☎
スーパーエアウルフ ☎	ジョーモンタナフットボール ☎
ワードナの森スペシャル ☎	シャイニングアンドザダグネス ☎
ザ・スーパー忍 ¥4,980	

リンクスソフト

カリフォルニアゲームズ ¥3,480	ブルーライトニング ¥3,480
ロードブラスター ¥3,480	ガントレット ¥5,040
スライムワールド ¥3,480	ゼンドコン ¥1,980

ゲームボーイソフト

アレイウェイ ¥ 980	ピンボールパーティー ¥ 980
フリップル ¥ 980	プロディア ¥ 980
対局 連珠 ¥ 980	石道 ¥ 980
ベースボールキッズ ¥1,500	パイプドリーム ¥1,500
66匹のワニ大行進 ¥1,980	スペースインベーダーズ ¥1,980
パズニック ¥1,980	ピットマン ¥1,980
無頼ファイター ¥1,980	ベースボール ¥1,980
バトルピンポン ¥1,980	おさわがせペンギンBOY ¥1,980
クォース ¥1,980	魁 男塾 ¥2,379
SD戦国伝 ¥2,379	パックマン ¥1,980
銀河 ¥2,719	クラックス ¥2,719
ヘッドオン ¥2,563	ポケットスタジアム ¥2,563
プロレス ☎	鬼忍降魔録ONI ¥2,980
ロードスター ¥2,563	レーダーミッション ¥2,020
スーパーマリオランド ☎	Dr.マリオ ☎
グレムリンII ¥3,301	バブルボブル ¥2,880
タイトーチェイスHQ ¥2,796	魂斗羅 ¥2,719
ボンバーボーイ ☎	突撃ばれいしょんず ¥2,563
ファミスタ ☎	熱血硬派くにおくん番外乱闘編 ☎
SaGaII ☎	信長の野望 ¥4,505
レーシングの魂 ☎	FIスピリット ☎
スーパー桃太郎電鉄 ☎	R・TYPE ☎
ファミリージョッキー ☎	戦国忍者くん ☎
バーガータイムデラックス ¥2,563	ゴルフ ☎
ライサンダー ¥2,880	怒りの要塞 ¥2,640
ルナランダー ¥2,485	クイックス ¥2,719
スコットランドヤード ¥2,719	プリプリ ¥2,485

スーパーファミコンソフト

スーパーマリオワールド
F・ZERO
ボンバザル
ポピュラス
パイロットウイングス
グラディウスIII
ファイナルファイト
アクトレイザー
SDザ・グレイトバトル
ジャンボ尾崎のホールインワン
BIG RUN.
ダライアスツイン
} ☎

その他、大量在庫、詳しくはお電話でお問い合せ下さい!!

信頼と実績のファミコンショップ

ワーロード

〒464 名古屋市千種区今池1-1-4
通信販売専用
☎052(733)1996
受付時間 AM10:00〜PM7:30

●同業者の皆様へ●
★仲間出し致します。
★どんな少量でも買入れ致します。
※お気軽にお電話下さい!
TEL 052−733−1785
FAX 052−733−8188

一部地域除く
日本全国翌日到着

商品が今スグ欲しい方!!

売り切れる場合もありますので電話で確認してネ!!

ハード

機種	定価	価格
メガドライブ(セガ)	定価¥21,000	¥11,500
PCエンジン コアグラフィックス(NEC)	定価¥24,800	¥15,500
PCエンジン スーパーグラフィックス(NEC)	定価¥39,800	¥25,000
PCエンジン CD-ROM²システム(NEC)	定価¥57,300	¥35,800
ゲームボーイ(任天堂)	定価¥12,136	☎
PCエンジン GT (NEC)	定価¥44,800	☎
ゲームギア(セガ)	定価¥19,800	☎
リンクス(アタリ社) ソフト1本サービス	定価¥29,800	¥15,900
ファミリーコンピュータ本体(任天堂)	定価¥14,800	☎
スーパーファミコン内蔵TV SF-1(シャープ)	定価¥133,000	☎

今日 お店にTELする

① 在庫 合計金額 を聞く。
② 住所 氏名 電話番号 を伝える。
③ 保護者電話確認 (18才未満の方)

次の日 商品到着

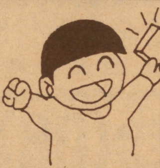

① お金 を払う。
② 商品 を受け取る。

キャンセル不可
(キャンセル料¥2000)

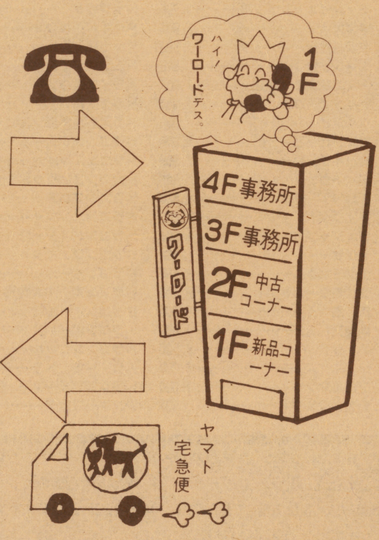

ご注意

- お電話なしでお金を送られた場合、送料差し引きのうえ送り返します。
- 不良品、故障の場合は当店まで返送していただければ、故障修理、良品交換のうえ返送致します。(当店までの送料はお客様の負担となります。)
- 3日以上たっても商品が届かず何の連絡もない場合はお電話でお問い合わせ下さい。
- 商品の価格はすべて消費税別です。

新作は発売日にお手元に到着!!(前日発送)

(FC)天地を食らうII・おぼっちゃまくん・NYニャンキーズ・ツインイーグル・ゴルビーのパイプライン大作戦・オーバーホライゾン・麻雀倶楽部永田町・高橋名人の冒険島2・ラグランジュポイント・GUN-DEC・パラメデスII・BIGFOOT・ファミリーブロック・おたくの星座・ドラゴンウォーズ・ファジカルファイター・メタルマックス・紫禁城・タイトーバスケットボール・ウエスタンキッズ・シルヴァサーガ(SFC)遥かなるオーガスタ・ウルトラマン・シムシティー・ドラッケン・ガデュリン・Jerry Boy・(PC)コズミックファンタジー2・エルディス・ポピュラス・サーカスライド・ハイグレネーダー・パチ夫くん幻の伝説・アドベンチャーアイランド・CD-ROMゲームマガジン・クイズまるごとTHEワールド・ヘルファイヤー・エターナルシティ・スーパー大旋風・改造町人シュビビンマン2・ハットリス(MD)三国志烈伝 乱世の英雄たち・火激・ラングリッサー・ディノランド・アークス オデッセイ・ゼロウイング・ワードナの森スペシャル・紫禁城・ソニック ザ ヘッジホッグ・モンスターワールドIII・ブルーアルマナック(GB)パロディウスだ!・ソロモンズ倶楽部・ファイナルリバース 最後の逆転・リトルマスター ライクバーンの伝説・カーブノア・茶々丸パニック・ラッキーモンキー・相撲ファイター 東海道場所・熱血高校サッカー部・ミッキーマウス2・大戦略・ワールドアイスホッケー・スーパーロボット大戦・からくり剣豪伝ムサシロード・ラブルセイバー・フワフワランド・カウンターストローク(GG)The GG忍・スーパーゴルフ・琉球・紫禁城

部品

品名	価格
ジョイカードSSS	¥1,980
ジョイペア	¥390
Iコントローラー	¥1,000
IIコントローラー	¥1,300
変換器	¥300
十字ゴム	¥200
ABゴム	¥100
ホリカード	¥1,580
RFスイッチブースター	¥1,300
ACアダプター	¥1,300
アスキーターボファイルII	☎
パックスパワーグローブ	¥14,800
(DC)ACアダプター	¥1,300
(ツインFC)ACアダプター	¥2,350
(ツインFC)Iコントローラー	¥2,350
(ツインFC)IIコントローラー	¥2,700
(GB)充電式アダプター	¥ ☎
(GB)充電式アダプター専用ケーブル	¥400
(GB)通信ケーブル	☎
(GB)4人用アダプター	☎
(GB)ワイドボーイ	☎
(GB)ライトボーイ	☎
(GT)TVチューナー	☎
(GT)ACアダプター	☎
(GT)カーアダプター	☎
(GT)対戦用COMケーブル	☎
(GG)TVチューナー	☎
(GG)バッテリーパック	☎
(GG)AVケーブル	☎
(MD)アナログRGBケーブル	☎
(MD)ACアダプター	¥1,300
(MD)アスキーメガパット	☎
(MD)メガブラスター	☎
(MD)コントロールパット	¥1,800
(MD)RFユニット	¥1,800
(MD)ゲーム図書館	¥7,980
(PC)ターボパットブラック	☎
(PC)マルチタップ	☎
(PC)RFユニット	☎
(PC)AVケーブル	☎
(PC)ACアダプター	¥1,200
(PC)アベニューパット3	☎
(PC)天の声2	☎
(PC)バックアップブースターI	☎
(PC)バックアップブースターII	☎
(PC)シャトル用バックアップユニット	☎
(CDR)システムカードvol.2・1	¥4,380
(CDR)ロムロムアダプター	¥5,480
(CDR)インターフェイス用ACアダプター	¥2,000
(SFC)モノラルAV ステレオAV S端子ケーブル RGBケーブル	☎
(SFC)スーパーツインブースター	¥1,580
(SFC)スーパーツインブースター用ケーブル	¥390

その他

品名	定価	価格
ビクター ビデオムービー(アイドル) GR-LT5 定価¥140,000 ⊕ アクセサリーキット YU-15KIT	定価¥18,000	¥107,800
ビクター VHS-HiFiビデオデッキ HR-D58	定価¥82,000	¥51,400
ビクター VHSビデオデッキ HR-D30	定価¥60,000	¥39,800
ビクター コードレステレフォン TN-K11	定価¥43,800	¥30,680
ビクター CDラジカセ RC-Q1	定価¥33,000	¥24,100
ビクター コードレステレフォン TN-S31	定価¥52,800	¥36,980
ビクター CDラジカセ RC-X750	定価¥56,800	¥39,800

詳しくは、お電話でお尋ね下さい!!

ゲーム・ギア本体8,000円, PC・GT本体18,000円, スーパーファミコン本体15,000円超高価買取中！　Ⓗはハイパーショット, Ⓒはコントローラーが必要

スワット	900
聖飢魔2	500
赤 龍 王	1,000
セクロス	500
Zガンダム	1,100
戦場の狼	500
全米プロバスケット	2,500
ソードマスター	1,500
ZOIDS	700
ゾイド黙示録	1,600
ソフトボール天国	2,400
ソルスティス	1,000
ソロモンの鍵	800
ソンソン	700
ゾンビハンター	700
ダークロード	2,200
タイガーヘリ	700
大怪獣デブラス	1,900
大航海時代	4,500
大 戦 略	2,200
TITAN	1,200
タイトーグランプリ	2,200
タイトーチェイスHQ	2,500
ダイナマイトボウル	1,900
大魔王ZARK伝説	1,800
タイムズ・オブ・ロア	1,300
ダウンタウン熱血物語	2,900
ダウンタウン熱血行進	2,900
T A O	1,200
たけしの戦国風雲児	1,000
武田信玄	1,000
武田信玄2	1,800
闘いの挽歌	800
脱 獄	2,000
ダッシュ野郎	1,800
タ ッ チ	1,000
谷川浩司の将棋指南2	3,100
谷川浩司の将棋指南3	3,000
ダブルドラゴン	2,200
ダブルドラゴン2	2,400
ダブルドラゴン3	2,400
田村の麻雀ゼミナール	2,300
ダンジョンキッド	2,300
探偵神宮寺時の過ぎ	1,500
チェスターフィールド	500
チップとデール大作戦	2,000
ちゃっくんぽっぷ	500
チャンプロードランナー	500
チャンピオンシップB	1,700
中華大仙	1,900
中国占星術	900
チョップリフター	500
千代の富士の大銀杏	1,600
ツインイーグル	1,900
ツインビー	800
ツインビー3	2,300
釣りキチ三平	2,000
ディーヴァ	600
TMNT	2,800
ディグダグ	1,200
ディジャブ	1,300
テグザー	400
テクモボウル	2,500
テクモワールドカップ	2,500
鉄 道 王	2,200
鉄腕アトム	800
テトリス	2,500
テ ニ ス	1,200
デビルマン	1,000
テラクレスタ	900
電撃ビッグバン！	1,000
天地を喰らう	2,300
天地を喰らう2	3,400
10ヤードファイト	900
ドアドア	1,000
東海道五十三次	600
東方見聞録	1,000
時空の旅人	600
独眼竜政宗	700
Dr.MARIO	2,500
所さんのまもるもせめるも	1,600
突然！マッチョマン	1,000
トップガン	1,500
トップガン2	2,300
ドナルドダック	1,800
ドナルドランド	2,000
トムソーヤの冒険	1,500
トライアスロン	1,500
ドラえもん	1,200
ドラえもんギガゾンビ	2,300
ドラゴンスクロール	500
ドラゴンスレイヤー4	500
ドラゴンスピリット	1,000
ドラゴンズレアー	1,900
ドラゴンニンジャ	800
ドラゴンバスター2	500
ドラゴンファイター	1,800
ドラゴンボール	1,000
ドラゴンボール大魔王	1,200
ドラゴンボール3	1,300
ドラゴンボールZ	3,200
ドラゴンユニット	1,200
ドラ・ドラ・ドラ	1,800
トランスフォーマー	400
ドンキーコング	700
ドンキーコング3	500
ドンキーコングの算数	1,000
ドンドコドン	2,200
東 風	2,300
内藤九段本将棋	1,500
ナイトライダー	2,600
長ぐつをはいた猫	800
中嶋悟のF1ヒーロー	3,000
ナッツ&ミルク	700
ナポレオン戦記	1,400
ナムコクラシック	2,400
ナムコット麻雀3	2,100
なんてったってベースボール	1,500
なんたってBB子ガメ	600
2010	1,200
虹のシルクロード	2,000
日本一の名監督	2,000
NYニャンキーズ	2,100
忍者くん	500
忍者くん阿修羅の章	1,500
忍者クルセイダース	2,000
忍者COPサイゾウ	1,000
忍者じゃじゃ丸くん	500
熱血硬派くにおくん	1,800
熱血高校ドッジボール	3,000
熱血ドッジサッカー編	3,000
ノース&サウス	1,800
信長の野望・全国版	2,500
信長の野望・郡雄伝	4,700
バーガータイム	1,000
バーズ・テイル	1,800
バードウィーク	700
パーフェクトボウリング	2,300
パーマン	2,000
ハイウェイスター	1,800
バイナリィランド	600
ハイパーオリンピックⒽ	400
バギーポッパー	800
爆笑人生劇場	2,900
爆笑ものまね四天王	2,000
爆笑／愛の劇場	2,800
爆笑人生劇場2	2,300
パジャマヒーロー	1,800
パズニック	1,300
パチ夫くん	2,800
パチ夫くん2	3,300
パチ夫くん3	3,000
パチコン	1,600
バツ&テリー	1,200
パックマン	1,700
バットマン	1,900
ハットリス	2,000
ハッピーBバックス	2,000
バトルシティ	1,200
バトルスタジアム	2,500
バトルフリート	2,500
バ ナ ナ	1,300
花のスター街道	500
バベルの塔	600
早打ちスーパー囲碁	1,500
パラソルへんべえ	2,000
パラメデス	2,000
パラメデス2	1,900
ぱられるワールド	1,800
パリダカールラリー	2,400
バルーンファイト	700
バルダーダッシュ	1,500
バルトロン	300
パロディウスだ！	2,600
パワーサッカー	2,100
パワーブレイザー	1,800
半熟英雄	1,500
ピーパータイム	1,600
ビーバップハイスクール	800
ビックリマンワールド	2,400
必殺仕事人	2,200
必殺道場破り	600
ヒットラーの復活	1,200

ファミコンスクランブル

問合せ受付時間　12:00～17:00
(日、祝日、土曜定休)

☎(06)846-3632

〒560 大阪府豊中市本町5-5-35

申込み方法&注意 (ディスクカード、パーツなどは、買取りできません。)

- 載っていないソフトの価格が知りたい人はTELで聞いてね　4月25日到着分まで有効
- 必ず下の申込書を記入(18才未満の人は保護者が記入、捺印、18才以上の方も本人が記入&捺印)のうえ、商品と一緒に送って下さい。
- 通常、商品が届いてから郵便為替or現金書留にて送金いたします。(商品到着後、3週間程度)
- 尚送料として500円引かせて頂きますのでTOTAL金額が1000円以上に成る様に送って下さい。
- 当社にて買取不能と判断した商品(落書き、汚れ、同一タイトル複数、パーツ、付属品もれなど)は送料着払いで返送しますので御注意下さい。
- ファミコンカセットは箱、説明書が無ければ、それぞれ100円引き！　ゲームボーイなどその他のソフトは箱、説明書がなければ買取りできません。
- 価格は状況によって変動することがありますので、送る前にTELで確認してネ！

ワイワイワールド2	3,000
ワギャンランド	2,100
ワギャンランド2	2,800
ワルキューレの冒険	300
わんぱくダック夢冒険	2,000

スーパーファミコン

箱、説セットのみ買取り

アクトレイザー	2,000
SDザグレイトバトル	2,500
F-ZERO	3,000
エリア88	3,000
ガデュリン	3,000
グラディウス3	3,500
J尾崎ホールインワン	3,500
スーマリワールド	3,500
ダライアスツイン	3,000
ドラッケン	3,500
パイロットウイング	2,500
遥かなるオーガスタ	3,000
BIG RUN	3,000
ファイナルファイト	3,500
ポピュラス	3,500
ボンバザル	2,000

ゲームボーイ

箱、説セットのみ買取り

R-TYPE(GB)	1,400
A横断ウルトラクイズ	1,400
あやかしの城	1,400
石田の詰碁パラダイス	1,400
ウイザードリィ外伝	1,700
ウルトラマン倶楽部	1,400
SDガンダム戦国伝	1,500
F1スピリット	1,400
F1ボーイ	1,500
エモやんの20倍野球	1,400
オ セ ロ	1,400
鬼ヶ島パチンコ店	1,400
カードゲーム	1,500
機動警察パトレイバー	1,500
鬼忍降魔録ONI	1,500
クォース	1,500
KLAX	1,400
グレムリン2	1,400
ゴーストバスターズ2	1,400
コスモタンク	1,500
コントラ	1,500
SAGA	1,400
SAGA2	2,000
SPチャイニーズランド	1,400
スーパー桃太郎電鉄	1,800
スーパーロボット大戦	1,500
スパルタンX	1,500
倉 庫 番	1,400
ダブルドラゴン	1,500
天神怪戦	1,400
トーピドーレンジ	1,300
Dr.MARIO	1,400
突然！ポンコツタンク	1,200
ドラゴンスレイヤー1	1,400
トランプボーイ2	1,400
ドルアーガの塔	1,400
NAVYBLUE90	1,500
熱血くにお番外乱闘編	1,500
ネメシス	1,400
信長の野望	2,000
パチンコタイム	1,500
パックマン	1,400
バットマン	1,400
ハットリス	1,400
バトルシティー	1,500
バトルブル	1,400
ファーステストラップ	1,300
ファミスタ	1,500
ブライファイター	1,400
フラッピースペシャル	1,400
フリートコマンダー	1,600
プロレス	1,500
平安京エイリアン	1,400
北斗の拳	1,500
ボンバーボーイ	1,500
ラクロアンヒーローズ	1,600
レッドアリーマー	1,400
ロードスター	1,400

PCHUカード

箱、説セットのみ買取り

アウトラン	3,000
1943改	2,600
S・C・I	2,600
F1サーカス	3,000
F1ドリーム	3,000
F1トリプルバトル	3,200
オペレーションウルフ	2,800
おぼっちゃまくん	2,500
初段一直線	2,800
スーパーバレーボール	2,800
スーパー桃太郎電鉄	2,800
ゼビウスF伝説	2,500
ゼロヨンチャンプ	2,800
大 旋 風	2,500
ダライアスプラス	3,000
デッドムーン	2,400
デビルクラッシュ	2,800
ドンドコドン	2,500
熱血ドッチボール番外	2,800
バリバリ伝説	2,800
パワードリフト	2,400
パワーリーグ3	2,800
ファイヤープロレス	3,000
フォーメンサッカー	3,000
麻雀学園	3,900
麻雀学園マイルド	3,100
麻雀悟空スペシャル	2,400
迷宮島スペシャル	2,400
モトローダー2	2,400
桃太郎活劇	3,100
桃太郎伝説2	3,200
USAプロバスケ	2,700
ラビオスペシャル	2,400
レジェンドオブトンマ	2,500
ロードランナー	2,400
ワールドスタジアム	2,400
ワキューレの伝説	2,800

メガドライブ

箱、説セットのみ買取り

E-SWAT	2,400
インセクターX	2,400
ヴァリス3	3,100
ヴェリテックス	2,400
火 激	2,700
片山まさゆき麻雀道場	2,600
キューティー鈴木RA	2,100
究極タイガー	2,700
コラムス	2,700
鮫！鮫！鮫！	2,700
サンダーフォース3	2,400
斬～夜叉円舞曲	2,600
紫 禁 城	2,400
シャイニングダグネス	3,600
雀偵物語	2,400
スーパー大戦略	3,200
スーパーモナコGP	3,100
ストライダー飛竜	2,600
ゼロウイング	2,800
ダライアス2	3,100
DJボーイ	2,400
ディノランド	2,400
TEL TEL麻雀	2,400
バットマン	2,400
バハムート戦記	2,500
ファイナルブロー	2,400
ファットマン	2,400
ヘビー・ユニット	2,400
MジャクソンMウォーカー	2,400

買取承諾書&申込書

5月号

フリガナ		年 令	
名 前		才	
保護者 氏 名	(　)才	承認印	印
住所(〒　　) TEL(　　)			
学校名 (勤務先)			

※ソフト名だけ記入して下さい
(14本こえる場合は別紙にソフト名だけを足してね!!)

	タイトル名	箱	説	金 額
1				
2				
3				
4				
5				
6				
7				
8				
9				
10				
11				
12				
13				
14				
TOTAL				

ゲーム・ギア本体8,000円, PC・GT本体18,000円, スーパーファミコン本体15,000円超高価買取中！

ゲーム・ギア本体8,000円, PC・GT本体18,000円, スーパーファミコン本体15,000円超高価買取中！　Ⓗはハイパーショット, Ⓒはコントローラーが必要

ファミコン

アークティック	1,500
アイスクライマー	1,000
アイドル八犬伝	1,500
I LOVEソフト	1,500
アウトランダーズ	1,500
赤　影	1,000
赤川次郎の幽霊列車	1,800
悪魔くん	1,400
悪魔城伝説	800
悪魔城ドラキュラくん	2,200
悪魔の招待状	1,000
アストロファング	1,600
アタックアニマル学園	900
ア テ ナ	900
アドベンチャーズロロ	2,000
アドベンチャーズロロ2	2,000
アトランチスの謎	300
アバドックス	1,700
暴れん坊天狗	1,600
アフターバーナー	2,000
アメリカ大統領選挙	2,500
アメフト	2,800
アメリカンドリーム	2,100
アルカノイドⒸ	1,900
アルカノイド2Ⓒ	1,900
アルゴスの戦士	600
アルテリオス	700
あるでんらるでん	2,000
暗黒神話	600
イ ー ス	1,200
怒	1,200
怒　2	1,500
怒　3	2,000
いきなりミュージシャン	1,800
囲　碁	3,000
囲碁指南	3,000
井崎の競馬必勝学	2,500
維新の嵐	4,000
いただきストリート	2,700
1942	900
1943	2,100
井手名人の実戦麻雀	2,600
井手洋介の実戦麻雀2C	3,000
インセクターX	1,700
インドラの光	1,000
ウイザードリィ	1,600
ウイザードリィ2	1,000
ウイザードリィ3	1,600
ウィナーズカップ	2,000
ウイロー	400
ヴォルガード2	400
宇宙警備隊SDF	1,900
宇宙船コスモキャリア	600
うっでいぽこ	600
うる星やつら	700
ウルティマ	800
ウルティマ2	1,000
ウルトラマン倶楽部2	2,000
A S O	700
エアーウルフ	2,000
エアーフォートレス	800
AD&Dヒーローオブ	1,600
AD&Dヒルズファー	2,000
エイトアイズ	1,000
エイリアンシンドローム	1,200
エグゼドエグゼス	400
エクセリオン	400
SDバトル大相撲	1,700
SDヒーロー総決戦	1,600
SDガンダム2	1,800
SDガンダム3	3,500
エスパ冒険隊	600
エッガーランド2	2,000
F1レース	600
Mからの挑戦状	1,400
えりかさとるの夢冒険	900
エリュシオン	1,400
エルナークの財宝	800
エルロンド	800
エレベーターアクション	800
オーバーホライゾン	1,800
美味しんぼ	1,400
尾崎のホールインワン	2,500
オ セ ロ	3,000
おそ松くん	1,600
おたくの星座	2,300
おニャンコTOWN	800
オバケのQ太郎	800
オリュンポスの戦い	1,200
ガーディック外伝	1,200
ガーフィールドの一週間	2,000
快傑ヤンチャ丸	1,400
貝獣物語	1,000
カイの冒険	700
帰ってきた／軍人将棋	2,000
かぐや姫伝説	1,200
KAGE	1,000
カケフ君ジャンプ天国	1,600
影狼伝説	1,500
勝馬伝説	2,500
かってにシロクマ	2,000
株式道場	3,000
亀の恩返し	900
仮面の忍者花丸	1,500
仮面ライダー倶楽部	1,700
からくり道中	800
からくり道中2	1,700
カルノフ	800
川のぬし釣り	1,900
ガンサイト	2,000
GUN-NAC	1,700
ガンヘッド	1,500
キテレツ大百科	2,500
キャプテンシルバー	1,400
キャプテンED	900
ギャラガ	1,600
ギャリバン	1,200
究極タイガー	2,100
究極ハリスタ平成元年	1,300
究極ハリスタ3	2,500
ぎゅわんぶらぁ自己中心	2,400
ぎゅわんぶらぁ自己中心2	2,500
京都財テク殺人事件	1,700
京都花の密室殺人事件	900
京都龍の寺殺人事件	1,200
キョンシーズ2	600
銀河英雄伝説	1,200
キングオブキングス	2,100
キングコング2	600
クインティ	600
クォーターバック	2,600
孔雀王2	2,500
KLAX	2,500
グラディウス	800
グラディウス2	2,100
グランドマスター	2,300
クルクルランド	600
グレートタンク	2,000
クレイジークライマーⓈ	1,800
グレムリン2	1,600
クロスファイヤー	1,500
ゲートイン馬券必勝学	3,300
ゲームパーティー	2,300
競馬本命	2,800
激亀忍者伝	1,500
激闘プロレス／	1,500
激突／四駆バトル	900
けっきょく南極大冒険	1,300
月風魔伝	500
ゲ バ ラ	1,800
けろっぴの大冒険	1,200
源平討魔伝	700
ゴーストバスターズ	800
ゴーストバスターズ2	1,800
甲 子 園	2,600
ゴエモン外伝	500
ゴ ジ ラ	2,000
コスモジェネシス	900
御存知弥次喜多珍道中	900
コナミスポーツソウル	1,200
コブラコマンド	1,300
五目ならべ	2,100
ゴルゴ13	800
ゴルゴ13第2章	1,200
ゴ ル フ	900
ゴルフ倶楽部バーディ	2,000
ゴルフグランドスラム	3,500
ゴルフッ子オープン	2,200
コントラ	1,800
コンフリクト	2,100
サーカスチャーリー	1,000
サイドポケット	1,600
西遊記ワールド	1,300
西遊記ワールド2	1,800
魁／／男塾	1,400
殺意の階層	1,100
サッカー	800
里見八犬伝	1,100
真田十勇士	900
砂漠の狐	1,600
THEペナントリーグ	2,200
サラダの国のトマト姫	900
沙羅曼蛇	1,100
三 国 志	1,500
三国志(光栄)	3,500
三國志2	4,500
サンサーラ・ナーガ	2,900
サンダーバード	500
さんまの名探偵	500
サンリオカーニバル	1,200
GTコネクション	1,500
J　J	700
ジェニー	1,000
シェラザード	700
紫 禁 城	1,500
地獄・極楽丸	1,500
ジッピーレース	800
ジャーバス	600
S.ホームズ令嬢殺人事件	500
S.ホームズ2	2,200
ジャイロダイン	700
ジャウスト	1,200
じゃじゃ丸の大冒険	700
ジャッキーチェン	2,200
シャッフルPカフェ	1,800
シャドウ・ブレイン	3,300
ジャングル大帝	1,500
雀　豪	2,500
上　海	2,000
上 海 2	2,200
ジャンピング・キッド	1,600
ジャンボウ	1,000
獣王記(FC)	2,200
じゅうべえくえすと	2,700
シュワのプレデター	2,000
将　軍	1,000
小公子セディ	1,300
ジンギスカン	2,000
新・里見八犬伝	1,700
神 仙 伝	1,600
スーパー魂斗羅	2,000
スーパーゼビウス	500
スーパーバトミントン	2,000
スーパーチャイニーズ2	1,600
スーパーチャイニーズ3	2,500
スーパーピットフォル	700
スーパーピンボール	2,000
SPブラックオニキス	1,000
スーパープロレス	2,300
スーパーマリオ	1,100
スーパーマリオ3	3,000
スーパーマン	700
スーパーモンキー冒険	700
スーパーラグビー	2,500
水 滸 伝	3,700
スカイキッド	600
スカイデストロイヤー	600
スクーン	600
スケバン刑事3	800
スターウォーズ	1,000
スターゲイト	2,000
スティックハンター	1,200
頭脳戦艦ガル	400
スパイVSスパイ	600
スパイVSスパイ2	1,300
スプラッターハウス	1,500
スペースインベーダー	2,100
スペースハリアー	1,600
スペースハンター	500
スペランカー2	500

ビバラスベガス	2,300
100万$キッド	1,800
百鬼夜行	1,800
飛龍の拳	800
飛龍の拳2	1,200
ピンボール	800
ブービーキッズ	1,000
プーヤン	700
ファイティングゴルフ	2,200
ファイティングロード	1,700
ファイナルラップ	2,000
ファイナルミッション	1,700
ファイナルファンタジー	1,900
ファイナルファンタジー2	1,600
ファミコンウォーズ	2,000
ファミコン名人戦	3,000
ファミコン野球盤	1,900
Fトップマネジメント	3,600
ファミコン将棋竜王戦	2,500
ファミスタ'89開幕版	1,400
ファミスタ'91	2,500
ファミリークイズ	2,100
ファミリーサーキット	2,000
ファミリージョッキー	2,000
ファミリーテニス	1,900
ファミリーピンボール	1,900
ファミリーマージャン	2,100
ファミリーマージャン2	2,100
ファミリーサーキット91	2,400
ファンタジーゾーン2	1,600
V'BALL	1,700
フォトン	500
ふしぎなブロビー	1,700
不思議の海のナディア	2,400
不動明王伝	600
ブライファイター	1,500
飛INGヒーロー	1,400
ブラックバス	1,600
ブラックバス2	2,100
ブラッディウォリアーズ	1,800
フラッピー	1,200
フリートコマンダー	2,300
プリンセスがいっぱい	2,000
ブルートレイン殺人事件	1,000
ブロディア・ランド	1,800
プロ野球？殺人事件	1,000
フロントライン	600
ベースボールスター	800
ベースボールファイター	2,500
ペーパーボーイ	2,000
ベガスコネクション	1,200
ヘクター'87	500
ベストプレープロ野球	1,000
ベストプレー野球90	2,000
ヘビーバレル	1,600
ヘラクレスの栄光2	500
ぺんぎんウォーズ	1,000
ホームランナイター	600
HOLY DIVER	1,000
ポールトゥフィニッシュ	2,500
ボールブレイザー	600
彷魔が刻	1,000
北斗の拳	1,200
北斗の拳2	1,200
北斗の拳3	1,900
北斗の拳4	2,500
ポケットザウルス	800
ポコスカウォーズ	600
星をみるひと	800
ホステージ	1,500
ホッターマン地底探検	500
不 如 帰	1,900
ポ パ イ	400
ポパイの英語遊び	1,000
ホワイトライオン伝説	600
ボンバーキング	600
ボンバーマン	1,000
麻　雀	1,800
麻雀大会	3,800
麻 雀 3	2,600
麻雀倶楽部永田町	2,500
殺人倶楽部	2,000
マイティボンジャック	500
マイトアンドマジック	3,000
魔 界 島	600
マグナム危機一発	1,300
MOTHER	1,300
まじかるキッズどろぴ	1,000
まじかるタルルート	2,000
マジックジョン	1,200
マジックダーツ	2,500
まじゃべんちゃー麻雀	1,200
魔　鐘	500
マックス・ウォーリア	2,000
マッドシティ	600
マッピー	800
マッピーキッズ	2,400
マッピーランド	1,200
松本享の株式必勝学	1,000
松本享の株式必勝学2	300
魔天童子	1,800
マドゥーラの翼	500
マニアックマンション	500
マネーゲーム	1,800
マネーゲーム2	1,400
マリオブラザーズ	1,200
水島新司の大甲子園	2,700
ミッキーマウス	1,200
水戸黄門	800
水戸黄門2	1,800
ミニパット	2,200
ミラクルロピット	1,000
ミリピード	1,700
夢幻戦士ヴァリス	600
ムサシの冒険	1,800
迷宮の達人大迷路	1,600
明治維新	1,900
名門／第三野球部	1,200
女神転生	1,000
女神転生2	1,800
メジャーリーグ	1,200
めぞん一刻	1,300
メタファイト	1,000
メタルギア	600
メタルFサイバスター	1,600
メタルマックス	2,600
メトロクロス	600
モアイくん	1,600
燃えろプロ野球'90感動編	2,400
燃えるお兄さん	2,400
燃えろジュニアバスケット	1,100
燃えろ柔道ウォーズ	2,000
燃えろプロサッカー	1,800
燃えろプロテニス	1,000
燃えろプロ野球'88	600
もっともあぶない刑事	1,600
モトクロスチャンプ	1,600
桃太郎伝説	1,100
桃太郎電鉄	2,700
森田将棋	2,700
夢ペンギン物語	1,800
妖怪倶楽部	600
妖怪道中記	1,000
横浜港連続殺人事件	1,200
4人打ち麻雀	1,900
Rチャイルズクエスト	400
ラストハルマゲドン	2,500
RUSH UP	1,800
ラビリンス	700
ラ　フ	1,300
ランボー	1,000
リップルアイランド	1,700
リトルマジック	1,900
ルート16ターボ	600
ルナーボール	600
ルパン三世	1,400
レーサーミニ四駆	1,600
霊幻道士	2,000
レ イ ラ	800
レインボーアイランド	2,000
レジェンドオブトンマ	1,800
レッキングクルー	1,000
ロードファイター	700
ロードマン	1,700
ロードランナー	600
ローラーボール	1,700
ローリングサンダー	600
ロウオブザウエスト	500
ロケットレンジャー	1,900
ロックマン	2,900
ロックマン2	2,700
ロックマン3	3,200
ロットロット	1,200
ロボコップ	2,100
ロマンシア	600
ワープマン	500
ワールドスーパーテニス	1,800
ワールドボクシング	2,100
ワイワイワールド	1,200

ゲーム・ギア本体8,000円, PC・GT本体18,000円, スーパーファミコン本体15,000円超高価買取中！　Ⓗはハイパーショット, Ⓒはコントローラーが必要

業者専門

ファミコン高く買います!!

PC・セガ・ゲームボーイ・スーパーファミコン・周辺機器なんでも

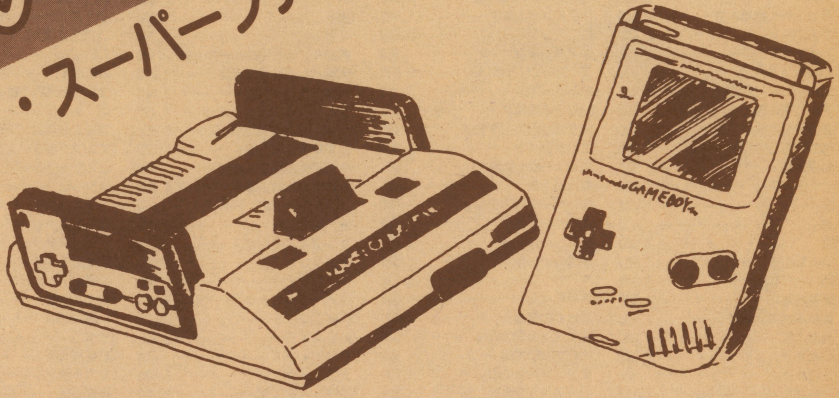

不用在庫、過剰在庫におこまりのおもちゃ屋さん、ファミコンショップの方、当社が現金にて、小口〜店舗まるごとまで、なんでも買いとります。中古、新品なんでも。

業者専門だからできるこの価格

買取価格に絶対の自信があります。
どんな小さなことでもご相談下さい。

買取日本一をめざす

トリスタン

東京都豊島区南池袋3-18-30
〒170 ファースト日野ビル3F

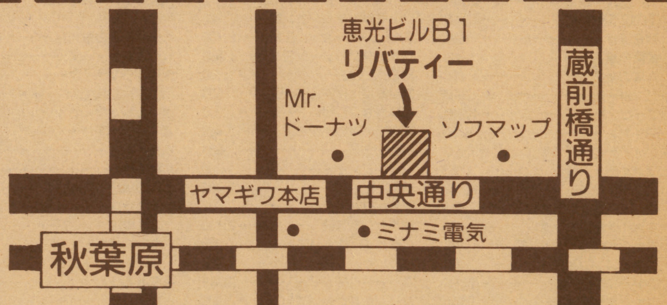

フリーダイヤル 0120(49)5051

03(3985)3884

つくしも顔だす

トライソフト

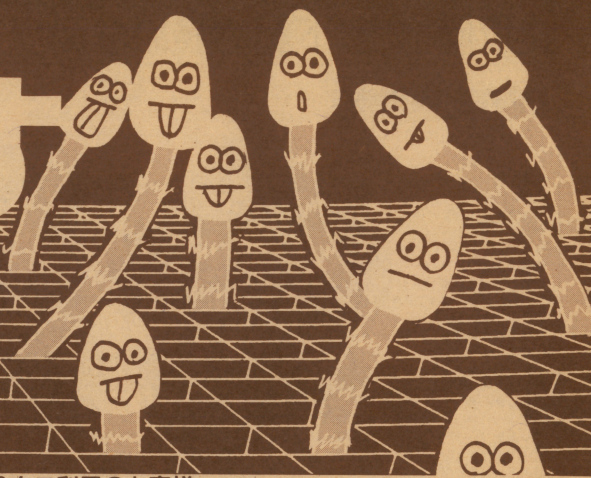

新　　品（通販専用価格です）

ハリキリスタジアムIII ¥5,480	爆笑人生劇場2 ¥4,980	ファミスタ'91 ¥3,480	
トップマネジメント ¥7,800	忍者らホイ！ ¥5,480	マイト&マジック ¥6,280	維新の嵐 ¥9,480
パチ夫くん2 ¥5,280	パチ夫くん3 ¥6,500	自己中心派2 ¥5,480	爆笑愛の劇場 ¥5,980
ドラゴンクエストIV ¥6,280	必殺仕事人 ¥5,800	ロードオブキング ¥2,980	F1ヒーロー ¥4,980
スーパースターソルジャー (PC)¥3,800	桃太郎伝説ターボ (PC)¥3,280	ヴァリスIII (PC)¥4,900	フォーメーションサッカー (PC)¥5,500
ファイヤープロレス (PC)¥5,900	流球 (PC)¥3,800	上海II (PC)¥2,980	弁慶外伝 (PC)¥3,900
セクシーピラミッド (ハッカー)¥5,980	麻雀サミット (ハッカー)¥5,980	AVワールドサッカー (ハッカー)¥5,980	麻雀コンパニオン (ハッカー)¥5,980

中古もあるよ（通販専用価格です）

〈ファミコン〉

- 競馬必勝学 ¥4,980
- ホームランナイター ¥　980
- ヘラクレスの栄光II ¥3,280
- 神仙伝 ¥2,980
- 迷宮島 ¥2,480
- シャドウゲイト ¥1,480
- 飛竜の拳III ¥2,980
- ウルトラベースボール ¥3,280
- ファミスタ'90 ¥3,480
- マダラ ¥3,280
- 新燃えろプロ野球 ¥1,980
- ソルスティス ¥1,980
- 忍者龍剣伝 ¥2,480
- ファイアーエンブレム ¥3,480
- スウィートホーム ¥2,400
- 2010ストリートファイター ¥2,980
- ドラゴンボール3 ¥3,480
- 半塾英雄 ¥3,480
- ハットリス ¥3,280
- ファリア ¥2,480

このほかにもたくさんありますよ！

〈PC〉

- 青いブリンク ¥2,980
- イメージファイト ¥4,480
- ウイニングショット ¥1,980
- オーダイン ¥3,800
- 雀偵物語 ¥4,480
- 自己中心派 ¥1,980
- ダブルダンジョン ¥3,280
- ニュージーランドストーリー ¥2,480
- 謎のマスカレード ¥1,980
- ニュートピア ¥3,400
- バルンバ ¥1,980
- カイザード ¥3,280
- ラスタンサーガII ¥3,430
- クロスワイバー ¥2,980
- スペースインベーダー ¥1,980

〈メガドライブ〉

- ストライダー飛竜 ¥4,280
- グラナダ ¥3,980
- スタークルーザー ¥3,980
- フェリオス ¥2,980
- コラムス ¥3,400

広告有効期限は1ケ月とさせて頂きます。

■はじめて買い取りをご利用のお客様

必ず**身分証明書**（学生証・免許証・保健証等）**印鑑**（シャチハタは不可）**保護者の承諾書**（18才未満の方。高校生含む）以上をお持ち下さい。
承諾書の書き方——保護者の方はボールペン等（鉛筆書は不可）でソフトを売ることを許可するということを書いてご自身の名前と印鑑を押してあげて下さい。

■ご来店できないお客様

ソフトは4本以上まとめて**住所・氏名・電話番号**、未成年者は**保護者の承諾書**、**ソフト名**を名記したメモ（鉛筆書は不可）を必ず同封の上、ダンボールに入れて宅配便又は郵便小包の書留で下記新宿店まで送って下さい。

注！ 買取り価格は人気や箱・説明書の有無・きれいさ・在庫量等により随時変更されますのであらかじめご了承下さい。詳細は電話にて必ずお聞き下さい。

■業者の方へ　専用電話 03-346-3734

現金大量買取りいたします。不要在庫処分にご利用下さい。

■通信販売ご利用のお客様

電話で在庫確認の上商品代金＋送料（何本でも500円）1本につき100円（通販手数料）を現金書留でお送り下さい。発送は代金到着後一週間前後で行います。

注！ 二週間で商品入荷できない場合は代金を返金することがあります。

イエローサブマリン ☎048・838・6777
浦和店 〒336 埼玉県浦和市別所5-1-22

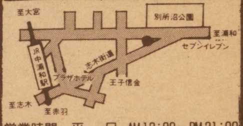

営業時間　平　日 AM12:00〜PM21:00
日・祭日 AM10:00〜PM21:00

イエローサブマリン ☎0486・52・7977
埼玉県大宮市宮原町3-567-4

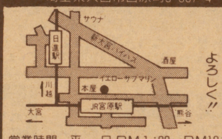

姉妹店です。よろしく!!

営業時間　平　日 PM1:00〜PM10:00
日・祭日 AM10:00〜PM10:00

新宿本店 ☎03・346・3719
新宿区西新宿1-18-14 はしばビル3F

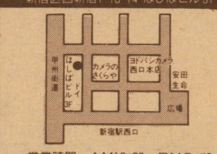

ホビーコーナーオープン!!

営業時間 AM10:00〜PM9:00

池 袋 店 ☎03・983・8988
豊島区東池袋1-14-16 スズキビル5F

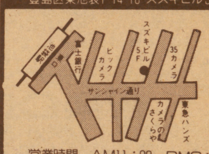

SEGA、MSXソフトも充実

営業時間 AM11:00〜PM8:00

イエローサブマリン ☎0482・54・2424
西川口店 埼玉県川口市西川口1-24

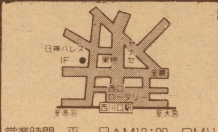

駅より徒歩1分!!

営業時間　平　日 AM12:00〜PM11:00
日・祭日 AM10:00〜PM10:00

横 浜 店 ☎045・311・2847
横浜市西区南幸2-14-16 やまと屋ビル6F

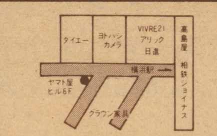

CDコーナー新設

営業時間 AM11:00〜PM8:00

町 田 店 ☎0427・24・7607
町田市原町田6-7-9 広瀬ビル3F

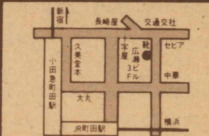

SEGA、MSXソフトも充実

営業時間 AM11:30〜PM7:30

TRY SOFT

トライソフト

ソフト送り先

〒160 東京都新宿区西新宿
1-18-14はしばビル3F
TEL. 03-3346-3719
［トライソフト 新宿西口本店］

高く、安心・確実!!特に今月は買取価格大幅アップします!!!!

買取価格表：下記の表にないソフトは電話で確認して下さい。

スーパーファミコン高価買取中!!

ソフト	買取価格
●ファミコン	
ア行	
アーバンチャンピオン	¥400
アイスクライマー	¥1200
アルゴスの戦士	¥500
アウトランダース	¥1500
赤影	¥1900
アメリカンフットボール	¥2700
アフターバーナー	¥1300
暗黒神話	¥600
悪魔の招待状	¥600
悪魔城スペシャル	¥2000
アドヴェンチャーズオブロロ	¥2100
アバドックス	¥1200
イーアルカンフー	¥400
IKARI	¥1500
いきなりミュージシャン	¥1200
井手洋介名人の実践麻雀	¥3800
囲碁指南	¥3000
怒III	¥2100
うる星やつら	¥1400
ウルティマ	¥600
ウィナーズカップ	¥2300
ヴィナス戦記	¥500
ヴィザードリーIII	¥1200
エキサイトバイク	¥900
SD戦国武将列伝	¥2000
エレベーターアクション	¥1200
SDガンダムIII	¥2800
エッガーランド2	¥2200
エモやんの10倍プロ野球	¥2000
オセロ	¥3200
オペレーションウルフ	¥500
カ行	
影の伝説	¥700
カラテカ	¥800
カルノフ	¥800
カイの冒険	¥700
かぐや姫伝説	¥1500
株式道場	¥800
かってにシロクマ	¥2200
仮面の忍者花丸	¥1200
機動戦士ガンダム	¥1300
キングスナイト	¥700
ギャラクシアン	¥1400
銀河英雄伝説	¥500
キョンシーズ2	¥1300
ぎゃんぶらあ自己中心派	¥2100
キャプテンシルバー	¥1000
キャプテンED	¥800
キャプテン翼II	¥2500
クルクルランド	¥600
グーニーズ	¥500
グラディウス	¥1100
グレートタンク	¥1900
グラディウスII	¥2300
クォーターバックスクランブル	¥3100
けいさんゲーム	¥700
ゲゲゲの鬼太郎	¥400
ゲゲゲの鬼太郎II	¥1200
競馬シュミレーション(本命)	¥1600
ケルナグール	¥500
激突！四駆バトル	¥600
ゴーストバスターズ	¥1000
ゴルフ	¥1500
コズミック・イプシロン	¥700
コナミワイワイワールド	¥700
ゴジラ	¥2500
コナミックスポーツインソウル	¥1300
甲子園	¥1500
サ行	
サッカー	¥900
里見八犬伝	¥1200
サイドポケット	¥1500
砂漠の狐	¥1200
ザ・マネーゲーム	¥1200
ザ・ブラックバスII	¥1600
サンダーバード	¥1000
ザ・ロードオブ・キング	¥500
ジッピーレース	¥600
小公子セディ	¥800
上海	¥1300
じゅうべえくえすと	¥2200
新・里見八犬伝	¥1400
スーパースターフォース	¥700
スーパーピットフォール	¥600
スーパーモンキー大冒険	¥1000
スカイデストロイヤー	¥900
スパルタンX	¥800
スペランカ	¥500
頭脳戦艦ガル	¥400
SWAT	¥500
スーパーピンボール	¥2600
スーパーリアルベースボール	¥700
スペースハリヤー	¥1300
スプラッターハウス	¥1200
スウィートホーム	¥600
スーパー魂斗羅	¥1000
戦場の狼	¥900
全米プロバスケット	¥2200
聖闘士星矢　黄金伝説	¥400
星霊狩り	¥800
ソンソン	¥900
ソフトボール天国	¥2300
タ行	
高橋名人の冒険島	¥1200
タイガーヘリ	¥500
武田信玄2	¥1500
谷川浩司の将棋指南III	¥3400
脱獄	¥2500
タイトーグランプリ	¥2600
大戦略	¥3700
太陽の神殿	¥600
たけしの戦国風雲児	¥700
タイトーチェイスH.Q	¥1400
TAO～道～	¥1200
チャンピオンシップ	¥600
超人ウルトラベースボール	¥800
ツインビー	¥700
釣りキチ三平	¥1500
テニス	¥1300
テトリス	¥2300
ディグダグ	¥1300
TMNT	¥2500
鉄腕アトム	¥1300
鉄道王	¥2800
天地を喰らう	¥2000
テクモボウル	¥2400
テクモワールドカップ	¥2400
ドラえもん	¥1200
ドラゴンクエストII	¥1200
ドンキーコング	¥1000
Dr.マリオ	¥3000
ドラえもんギガゾンビ	¥3000
ドラゴンボールZ	¥3200
ドナルドダック	¥2100
トップガン	¥2700
ドナルドランド	¥2000
ドラゴンバスターII闇の封印	¥600
ドラゴンボール3悟空伝	¥1000
ドンドコドン	¥1300
ナ行	
熱血行進曲	¥3000
ナイトライダー	¥2100
ナムコクラシック	¥2900
忍者じゃじゃ丸くん	¥900
忍者くん阿修羅の章	¥1000
忍者龍剣伝	¥600
忍者COPサイゾー	¥800
熱血硬派くにおくん	¥1700
信長の野望	¥3000
信長の野望・戦国群雄伝	¥3500
ハ行	
パチ夫くんIII	¥2500
バーガータイム	¥1000
バトルシティー	¥800
バルーンファイト	¥700
パロディウスだ	¥3000
パックマン	¥1700
爆笑！人生劇場	¥3000
ハイウェイスター	¥2300
パーフェクトボウリング	¥1300
パリダカールラリー	¥2300
バーディーラッシュ	¥2100
バットマン	¥1800
飛龍の拳	¥800
ピンボール	¥900
飛龍の拳II	¥900
ビバ・ラスベガス	¥2300
ファミスタ'91	¥1500
フラッピー	¥1300
フライングヒーロー	¥1400
ファイナルファンタジーII	¥1800
ファンタジーゾーン	¥800
ファミリーボクシング	¥1500
ファミリースタジアム'88	¥500
ファイティングゴルフ	¥2700
ファミリーサーキット	¥2000
プレデター	¥1600
フリート・コマンダー	¥2800
ファミリークイズ	¥1600
ファミリーピンボール	¥1500
ファミコン野球盤	¥1500
プレジデントの選択	¥700
ペンギンクンウォーズ	¥1200
ベストプレープロ野球II	¥1800
本将棋	¥1800
ポパイの英語遊び	¥1000
北斗の拳2	¥1300
不如帰(ホトトギス)	¥2500
POLE TO FINISH	¥2600
ホステージ	¥1200
マ行	
魔界村	¥500
マイト＆マジック	¥2500
マクロス	¥600
マッピー	¥1300
マドゥーラの翼	¥1200
マーダークラブ	¥1300
マイクタイソンパンチアウト	¥1800
マニアックマンション	¥1000
MOTHER	¥2000
麻雀大会	¥3500
水戸黄門	¥1500
水戸黄門2	¥1400
水島新司の大甲子園	¥2000
メトロクロス	¥1000
メジャーリーグ	¥700
メタルギア	¥600
めぞん一刻	¥1500
名人戦	¥3000
名門！多古西応援団	¥400
森田将棋	¥3200
モンスターパーティー	¥1900
桃太郎伝説	¥1900
桃太郎電鉄	¥1600
燃える！お兄さん	¥2000
モアイくん	¥1600
ヤ行	
四人麻雀	¥1700
妖怪道中記	¥800
ラ行	
ランボー	¥2000
ルパン三世	¥2100
レインボーアイランド	¥2500
ロードファイター	¥1000
ローラーボール	¥2000
ローリングサンダー	¥500
ワ行	
ワギャンランド	¥2200
ワイワイワールドII	¥2000
●PCエンジン	
アウトライブ	¥800
アウトラン	¥1000
アトミック・ロボキッド	¥2000
ヴァリスII	¥3000
ヴォルフィード	¥800
エアロブラスターズ	¥2000
F1ドリーム	¥2600
オーダイン	¥1800
改造町人シュビビンマン	¥800
ガンヘッド	¥1500
ガイフレーム	¥400
究極タイガー	¥2500
クイズアベニュー	¥2000
コブラ(CD-ROM)	¥800
サイバークロス	¥800
サイドアーム	¥800
サイバーナイト	¥2000
死霊戦線	¥800
神武伝承	¥400
忍	¥500
シティハンター	¥700
スーパー桃太郎電鉄	¥1900
スプラッターハウス	¥1500
戦国麻雀	¥1000
武田信玄	¥1000
ダブル・ダンジョン	¥1000
タイトーチェイスH.Q	¥2700
DIGITAL CHANP	¥1000
パスティール	¥2200
ナイトライダースペシャル	¥700
ニンジャウォーリアーズ	¥900
PC原人	¥1500
ブレイク　イン	¥2200
ファイナルラップツイン	¥2800
ブルファイトリングの覇者	¥1500
ヘビーユニット	¥600
北斗星の女(CD-ROM)	¥1000
Mr.HERIの大冒険	¥500
モトローダー	¥600
桃太郎活劇	¥2500
桃太郎伝説II	¥2500
レッドアラート(CD-ROM)	¥700
ROM　ROMスタジアム	¥600
ワールドコート	¥500
ワンダーモモ	¥900
●メガドライブ	
アウトラン3D	¥2000
エアーダイバー	¥2500
カース	¥500
ゴールデンアックス	¥600
ザ・スーパー忍	¥2500
重装機兵レイノス	¥800
スーパーサンダーブレード	¥1500
スーパーリーグ	¥400
スーパーモナコグランプリ	¥3 00
ダライアスII	¥3000
大魔界村	¥2000
テトリス	¥3000
ファンタジースタII	¥1500
ヘルツォーク　ツヴァイ	¥700
マージャンCOP・竜	¥1000
ワールドカップサッカー	¥3000
●ゲームボーイ	
アレサ	¥1000
アメリカ横断	¥1000
ゴルフ	¥1100
シーサイドバレー	¥600
スーパーマリオランド	¥900
倉庫番	¥700
サーガII	¥3000
テトリス	¥900
ちびまる子ちゃん	¥1200
ツインビーだ	¥1200
TMNT	¥1200
Dr.マリオ	¥1500
ファミスタ	¥1200
熱血硬派くにおくん	¥1200
マスターカラテカ	¥600
モトクロス　マニアックス	¥500
●スーパーファミコン	
スーパーマリオワールド	¥4000
FZERO	¥3500
ファイナルファイト	¥3800
●本体（詳しくはTELで）	
ファミコン本体	¥5800
ディスクシステム	¥2000
ツインファミコン	¥10000
PCエンジン	¥7000
CDロム2	¥20000
メガドライブ	¥8000
ゲームボーイ	¥6000
スーパーファミコン	¥20000
PCエンジンGT	¥30000
●ディスクカード	
買取不可になりました。PC・メガドライブ・ゲームソフトは箱・説明書の両方がないと買取不可です。	

買取・交換の注意①買取価格は変わりますので送る前に必ず電話で50音順に買取価格を確認して受付番号を聞いて記入して下さい。受付番号の書いていない場合は返送します。②カセットを売る場合は押印が必要です。③カセットに名前等らくがき・汚れのひどい場合は買取れません。又、説明書・箱も破損のひどい場合は買取れません。返送もできませんので御注意下さい。④PCエンジン・メガドライブ・光栄・イマニジアソフトは箱・説明書の両方がそろっていないと買取りできません。もし送られても返送できません。⑤ソフトの各々の買取価格・合計金額・合計本数は必ず記入して下さい。無記入の場合は返送します。⑥新作ソフトのお届けは発売日当日から2日後ですが、発売日の違う2種類のソフトを希望された方はお届け日を指定して下さい。⑦カセットの付属品で注釈のない場合はTELで聞いて下さい。⑧当社へ商品を送った送り状は大切に保管しておいて下さい。万が一商品が行方不明になった場合、送り状がない場合当社では一切責任を負いません。⑨買取金は現金書留で送りますので送料手数料として¥600を引かせていただきます。お金は商品到着後10日位で届きます。⑩箱がないと各100円引きになります。また説明書がないと100～300円引になります。

音楽CD・パソコン買取開始

PC9801、PC8801、MSX2、X68000、TOWNSのソフト、ハード買取りします。ソフトは定価の最高50%で高価買取(箱・マニュアルの両方なければ、買取不可)ハード類はお問合わせ下さい。音楽CD買取専用TEL.0727(21)0704(ライフ箕面店)まで。

中古ファミコン卸売大好評実施中！

FCに加盟せずにオープンできます。くわしくはお電話で。

君のほしかったソフトといらなくなったソフトを交換しちゃおうぜ！絶対得だぜ!!

新品ソフトはもちろん中古どうしの交換もできます

交換のしかた

㊟定価未定のソフトは交換予約できません。
送料は全て着払になります。500～900円位。

①君がほしい新品ソフトの定価を調べて下さい。
中古がほしい場合は価格と在庫の有無を電話で聞いて下さい。
②右の表で「君が送ってくれるソフトの合計金額」がいくら必要かを調べて下さい。毎月変動しますのでご注意下さい。
③上記の買取価格表で君が送ってくれるソフトの合計金額が②の金額以上になるかどうか調べて下さい。買取価格は毎週変動しますので必ず電話で確認して下さい。
④希望ソフトと送るソフトの金額を電話で確認後、受付番号を聞いて申し込み書に記入して送って下さい。

中古ソフトどうしの交換表

君がほしい中古ソフトの販売価格	君が送ってくれるソフトの合計金額
5000円まで	4000円以上必要
4500円まで	3600円以上必要
4000円まで	3200円以上必要
3500円まで	2800円以上必要
3000円まで	2400円以上必要
2500円まで	2000円以上必要
2000円まで	1600円以上必要

新品ソフトとの交換表

君がほしい新品ソフトの定価	君が送ってくれるソフトの合計金額
10000円まで	6500円以上必要
8000円まで	5200円以上必要
7000円まで	4550円以上必要
6000円まで	3900円以上必要
5000円まで	3250円以上必要
4000円まで	2600円以上必要
3000円まで	1950円以上必要

買取交換
通販専用
TEL 0727(62)7663
送り先：〒563 大阪府池田市石橋1-3-9 MKビル2F
受付時間：朝10：00～夜7：00 年中無休

通信販売がさらにパワーアップ！買取価格もどこよりも

第14回フレックス誌上バーゲンセール！新品特価品約300種類を大放出!!中古品よりも安いゾ!?

●現金書留より安くて早い商品代金着払システム開始！ただしキャンセルはできません。キャンセル料2000円です。

タイトル	定価	税込特価
ファミコン		
アルカノイドII	5,900	2,980
悪魔くん 魔界の罠	5,800	3,980
アストロファング	6,700	2,980
V'BALL	5,900	2,980
宇宙警備隊	6,900	2,980
エグゼドエグゼス	5,200	1,580
KAGE	5,900	1,980
GUN-NAC	6,000	2,980
京都花の密室殺人事件	5,900	1,580
KLAX	5,800	3,980
ゲートイン馬券必勝学	9,800	5,980
ゴルゴ13第2章	6,000	2,980
ロード・オブ・キング	5,600	1,580
新・燃えろプロ野球	6,300	980
神仙伝	6,300	2,980
じゃじゃ丸撃魔伝	5,900	1,980
スペースインベーダー	4,500	2,980
スーパーマリオ3	6,500	5,980
水滸伝 天命の誓い	11,800	8,380
ソロモンの鍵	4,900	1,980
ソルスティス	5,900	1,980
ゾイド黙示録	6,700	3,980
ダンジョンキッド	6,500	2,980
時の過ぎゆくままに	4,900	2,980
超人ウルトラベースボール	6,500	2,580
ドラゴンクエスト	5,500	3,880
ドラゴンクエストII	5,500	3,880
ドラゴンクエストIII	5,900	4,280
ドラゴンボールIII	6,800	4,880
ドラゴンクエストIV	8,500	5,980
ドラゴンボールZ	7,800	6,980
なんてったってベースボール	5,900	3,980
中嶋悟のF1ヒーロー	5,900	4,200
爆笑! 愛の劇場	7,300	5,880
バトルスタジアム	6,800	2,980
パーマン	5,500	3,880
飛龍の拳III	6,300	2,980

タイトル	定価	税込特価
ファミリーマージャンII	4,900	3,980
フリップル	3,900	1,980
プレジデントの選択	9,800	2,580
ファイナルファンタジーIII	8,400	2,980
ファイヤーエンブレム	6,000	3,980
ブライファイター	5,900	2,980
ファミコントップマネジメント	9,800	5,980
ファミスタ'91	4,900	3,480
ホームランナイター'90	6,300	2,980
麻雀	4,500	3,280
マルサの女	5,900	980
マッドシティー	5,500	980
魔天童子	6,500	2,980
マイト&マジック	8,500	5,980
マジックジョン	5,600	1,980
夢幻戦士ヴァリス	5,500	980
ムサシの冒険	6,500	3,980
迷宮島	5,800	1,980
マダラ	8,500	3,980
ラビリンス	4,900	980
ラッシュアップ	6,800	4,980
リトルマジック	6,300	3,980
わんぱくダック夢冒険	5,800	2,980
ワイワイワールドII	6,500	4,580
四川麻雀	7,800	5,980
麻雀サミット	7,800	2,980
パピヨンギャルズ	6,800	5,480
ピラミッド	7,800	5,980
AVポーカー	7,800	5,980
ボディコンクエスト(DISK)	6,800	5,480
AV花札	7,800	5,980
アイドル四川麻雀	7,800	5,980
麻雀コンパニオン	7,800	5,480
ソープパニック	7,800	5,980
AVパチスロ	7,800	5,980
AVワールドサッカー	7,800	5,980
PCエンジン		
アフターバーナーII	7,200	4,980

タイトル	定価	税込特価
S.C.I	7,200	5,191
ガイフレーム	5,800	1,880
ゴモラスピード	6,700	2,980
定吉七番	4,900	980
地獄めぐり	6,600	2,480
スペースハリヤー	6,700	1,480
スペースインベーダー	5,900	1,980
ダライアスプラス	9,800	5,980
実践株式倍バイゲーム	9,800	2,980
天聖龍	7,200	3,980
ドラえもん	4,900	1,980
虎への道	6,700	1,980
トイショップボーイズ	6,200	2,980
ナイトライダースペシャル	5,800	1,980
謎のマスカレード	6,000	980
ネクロスの要塞	6,800	4,980
はにい・おんざ・ろーど	6,400	3,980
飛装騎兵カイザード	6,200	1,980
ファイヤープロレスリング	6,300	4,542
ブロディア	4,500	980
ファイナルブラスター	6,800	3,980
魔界八犬伝SHADA	5,500	1,980
メルヘンメイズ	5,500	3,980
桃太郎伝説ターボ	5,800	3,980
妖怪道中記	4,900	580
ラスタンサーガII	6,600	2,980
ロードランナーロストラビリンス	5,800	2,980
ワラビー	6,500	4,580
メガドライブ		
インセクターX	6,800	2,980
エアダイバー	6,800	2,980
X・D・R	6,800	1,980
カース	6,800	1,980
片山まさゆきの麻雀道場	6,800	4,980
キューティー鈴木のリングサイドエンジェル	6,800	4,980
クラックダウン	6,000	4,380
ゴーストバスターズ	6,000	1,980
コラムス	5,500	3,965

タイトル	定価	税込特価
鮫！鮫！鮫！	6,500	4,687
四天明王	6,200	2,980
スーパー大戦略	6,800	5,480
スーパーリアルバスケット	6,000	2,980
ストライダー飛竜	7,000	3,980
スーパーバレーボール	5,800	4,780
セガゲーム図書館	12,800	9,880
大旋風	6,000	2,980
ダイナマイトデューク	6,000	4,980
ニュージーランドストーリー	6,800	2,980
バットマン	6,500	4,980
バーニングフォース	5,800	4,980
フェリオス	5,800	2,980
マイケルジャクソンズムーンウォーカー	6,000	4,780
モンスターレア	6,000	3,980
ラスタンサーガ2	6,800	2,980
ゲームボーイ		
石道	3,000	1,480
SD戦国伝 国盗り物語	3,398	1,980
オセロ	2,893	1,980
おさわがせ! ペンギンBOY	3,000	1,480
かこむん蛇	3,000	1,480
キュービリオン	2,893	1,480
上海	2,894	2,280
スペースインベーダー	3,000	1,980
ソーラーストライカー	2,524	1,480
ゾイド伝説	3,000	1,980
対局連珠	2,893	980
チェイスH,Q	3,495	2,580
アスミっくんワールド	3,000	1,480
デッドヒートスクランブル	3,204	1,980
天神怪戦	3,398	2,580
ドルアーガの塔	3,398	2,450
突撃ポンコツタンク	3,204	2,310
ネメシス	3,398	2,450
ネイビーブルー'90	3,398	2,450
信長の野望	5,631	4,280
ハイパーロードランナー	2,718	1,980

タイトル	定価	税込特価
パチンコタイム	3,184	1,980
パズルロード	2,893	1,480
パイプドリーム	3,000	1,480
ピンボール66匹のワニ大行進	2,893	1,980
ピットマン	2,893	1,480
飛龍の拳外伝	3,398	2,580
ファニーフィールド	3,000	980
ファミスタ	3,398	2,450
プロレス	3,398	2,450
ふしぎなブロビー	3,301	980
ペンギンくんWars	3,000	1,980
ペンギンランド	3,000	1,980
北斗の拳	3,398	1,480
香港	2,815	1,400
レッドアリーマー	3,204	2,310
ロックンチェイス	3,204	1,480
ワールドボーリング	3,000	1,980
PCエンジンSG		
大魔界村	10,800	3,980
バトルエース	6,500	1,980
魔動王グランゾード	6,500	1,980
リンクス		
ガントレット	6,300	4,542
クラックス	4,300	3,180
ザーラ・マーシナリー	4,300	3,180
スライムワールド	4,300	3,180
ゼノフォーグ	4,300	3,180
チップスチャレンジ	4,300	3,180
ブルーライトニング	4,300	3,180
ペーパーボーイ	4,300	3,180
Ms.パックマン	4,300	3,180
スーパーファミコン		
アクトレイザー	8,000	5,900
SDザ・グレートバトル	8,200	6,300
グラディウスIII	7,573	6,180
スーパーマリオワールド	7,767	6,480
パイロットウィングス	7,767	6,000
ファイナルファイト	8,500	6,500

タイトル	定価	税込特価
ポピュラス	8,800	6,600
ボンバザル	6,500	5,000
ゲームギア		
ザ・プロ野球'91	3,500	2,450
ファミコン		
ファミコン本体	14,800	11,840
PC		
PC CORE GRAFX	24,800	17,000
メガドライブ		
メガドライブ本体	21,000	13,500
ゲームボーイ		
ゲームボーイ本体	12,136	10,950
充電式ACアダプター	3,689	3,300
4人用アダプター	2,913	2,400
リンクス		
LYNX本体	29,800	17,000
NEO GEO		
NEO・GEO本体	58,000	49,000
ゲームギア		
ゲームギア本体	19,800	14,900
TVチューナーパック	12,800	10,240
PCエンジンGT		
PCエンジンGT	44,800	39,000
PCテレビチューナー	14,800	13,000
CD－ROMソフト		
ヴァリスIII	6,780	4,980
ゴールデンアックス	6,780	1,980
マジカルサウルスツアー	8,700	6,272
ザ・プロ野球	6,800	4,902
ジャックニクラウスワールドゴルフツアー	7,800	2,980
ビックリマン大事界	4,980	680
ファイナルゾーンII	6,780	2,980
北斗星の女	6,300	3,980
みつばち学園	5,800	3,980
CO－ROMハード		
CD-ROM2システム	57,300	37,000

全国の小売店の方へ特報！上記の価格で販売できる卸価格表をＦＡＸしますので御連絡下さい。利益の元は仕入に有り！

新作新品も断然安い!友達と一緒にガンガン予約して下さい。このページにのせられなかった新品もたくさんありますのでＴＥＬで問合せて下さい。

発売日	タイトル	税込定価	税込特価
	〈ファミコン〉		
91/04/12	ゴルビーのパイプライン大作戦	5,047	3,533
91/04/26	高橋名人の冒険島II	5,974	4,182
91/04/下	飛龍の拳スペシャル	価格未定	価格未定
91/04/未	A列車で行こう	8,034	5,624
91/04/未	オーバーホライズン	7,004	4,903
91/04/未	カオスワールド	価格未定	価格未定
91/04/未	ドラゴンウォーズ	6,489	4,542
91/04/未	ハットリス	価格未定	価格未定
91/04/未	パラメデス	5,665	3,966
91/04/未	ファミリーブロック	価格未定	価格未定
91/04/未	フィジカルファイター	価格未定	価格未定
91/04/未	マイライフマイラブーぼくの夢わたしの願い	9,888	6,922
91/04/未	モンスターワールド3	価格未定	価格未定
91/04/未	ラグランジュポイント	価格未定	価格未定
91/04/未	ランペルール	価格未定	価格未定
91/04/未	GUN-DEC	6,180	4,326
91/05/未	ロービー	6,180	4,326
91/07/未	すごろクエスト	価格未定	価格未定
発売日未	アルデン・ラルデン	6,592	4,614
発売日未	オスザーケン	6,592	4,614
発売日未	ザ・ゴルフ	7,004	4,903

発売日	タイトル	税込定価	税込特価
発売日未	シャンカラ 陰謀の惑星	価格未定	価格未定
発売日未	ジャングル大帝	6,077	4,254
発売日未	それいけ甲子園	価格未定	価格未定
発売日未	パズニック	5,562	3,893
発売日未	ルーンマスター	8,755	6,129
発売日未	ロケットレンジャー	6,180	4,326
発売日未	重力装甲メタルストーム	6,901	4,831
発売日未	麻雀クエスト	6,489	4,542
	〈ＰＣエンジン〉		
91/04/05	ポピュラス	8,034	5,624
91/04/05	ハイグレネーダー(CD-ROM)	6,983	4,888
91/04/19	アドベンチャーアイランド	5,459	3,821
発売日未	スプレンディッド・サーガ	7,004	4,903
発売日未	トリッキー	5,562	3,893
発売日未	ああっっ女神さまっ	7,004	4,903
発売日未	バーズテイル(CD-ROM)	6,695	4,687
	〈メガドライブ〉		
91/04/下	アークス オデッセイ	価格未定	価格未定
91/04/未	ブルーアルマナック	8,961	6,273
発売日未	ウルトラマン	6,180	4,326
発売日未	パトレイバー	6,180	4,326
発売日未	まじかるハット	6,180	4,326

発売日	タイトル	税込定価	税込特価
発売日未	ムーンダンサー	7,210	5,047
発売日未	レッズ	価格未定	価格未定
	〈ゲームボーイ〉		
91/04/05	パロディウスだ！	3,800	2,660
91/04/19	リトルマスター～ライクバーンの伝説～	4,200	2,940
91/04/26	ラッキーモンキー	3,090	2,163
91/04/26	相撲ファイター 東海道場所	3,500	2,450
91/04/26	キッチンパニック	3,800	2,550
91/05/06	ジャングルウォーズ	4,944	3,461
91/04/下	ラブルセイバー	3,500	2,450
91/04/未	ウルティマ外伝	価格未定	価格未定
91/04/未	スーパーロボット大戦	3,980	2,786
91/04/未	スノーブラザーズジュニア	3,600	2,520
91/04/未	ソロモンズ倶楽部	3,300	2,310
91/04/未	ちよちゃん	価格未定	価格未定
91/04/未	フワフワランド	2,600	1,820
91/04/未	ミッキーマウス2	3,090	2,163
91/04/未	茶々丸パニック	2,900	2,030
91/05/下	プロ野球スタジアム'91	4,200	2,940
91/05/未	ゲームボーイウォーズ	3,000	2,100
91/05/未	熱血高校サッカー部 ワールドカップ編	3,500	2,450
91/05/未	アスミッくんワールド2	価格未定	価格未定

発売日	タイトル	税込定価	税込特価
91/07/未	アレサII	価格未定	価格未定
発売日未	TWIN	3,500	2,450
発売日未	エモやんの20倍プロ野球	3,800	2,660
発売日未	マジカルザウルス	3,090	2,163
発売日未	鉄道王II	3,500	2,450
	〈スーパーファミコン〉		
91/04/05	遙かなるオーガスタ	10,094	7,571
91/04/06	ウルトラマン	8,034	5,026
91/04/26	シムシティ	8,000	6,000
91/04/未	ジェリービーン	価格未定	価格未定
91/08/未	ダンジョンマスター	価格未定	価格未定
発売日未	ガデュリン	9,064	6,798
発売日未	スーパーR-TYPE	価格未定	価格未定
	〈ゲームギア〉		
91/04/未	GG忍	価格未定	価格未定
91/04/未	ガンマ	価格未定	価格未定
91/04/未	ファンタジーゾーンG	4,326	3,028
91/04/未	ベルリンの壁	価格未定	価格未定
91/04/未	ラジ吉伝説	価格未定	価格未定
発売日未	シーザーの野望	価格未定	価格未定

通信販売のお申し込みとお支払い方法

①電話で必ず予約注文して下さい。新作・新品・中古どれでも通販できます。②商品届け時に送料、手数料と消費税及び商品代金をお支払い下さい。③お届け前にお電話をして、御都合のいい日時をおうかがいしますので、安心・確実です。④送料は500～900円位、手数料は350円です。⑤電話予約後5日間経過しても商品が届かない場合は、電話でお問合せ下さい。⑥商品はお手元に届くまで3日位かかる場合があります。

申し込み書　買取価格は変わりますので、送る前に必ず電話で買取金額を確認して受付番号を聞いて記入して下さい。受付番号がない場合は着払で返送することがあります。　受付番号

フリガナ 氏　名	才	フリガナ 住　所	〒
保護者名	印	TEL	電話確認日　月　日　／　電話確認後2日以内に元払で商品を送って下さい。

どれかに○印をつけて下さい。	希望商品名	価格
1 売りたい	新・中	
2 買いたい	新・中	
3 交換したい	新・中	

合計本数	合計金額

送ってくれるソフト名	付属品	金額	送ってくれるソフト名	付属品	金額	送ってくれるソフト名	付属品	金額
	箱・説			箱・説			箱・説	
	箱・説			箱・説			箱・説	
	箱・説			箱・説			箱・説	
	箱・説			箱・説			箱・説	
	箱・説			箱・説			箱・説	
	箱・説			箱・説			箱・説	

不用CD・パソコン高価買取　ＰＣ・ＧＢ・メガドライブ用ソフト及び光栄社ソフトは箱・説明書の両方が無いと買取不可。又光線銃・ファミトレシリーズディスクカードは全て買取不可です。送られても返送はできません。

日本最大の
中古ファミコンセンター 日本フレックス株式会社

中古激安交換コーナー

●新作、中古いづれの交換でも左側の買取コーナーの金額で計算して下さい。

新作ソフト交換方法

¥9,800 →	¥6,900
¥7,800 →	¥5,500
¥6,800 →	¥4,800
¥6,200 →	¥4,400
¥5,900 →	¥4,200
¥5,500 →	¥3,900
¥4,900 →	¥3,500

●この価格で販売も致します。

アイスクライマー	1800	亀の恩返し	2000	ザ・ブラックバス	2000	つっぱり大相撲	2200	爆笑愛の劇場	3800	本将棋	2500
アイドル八犬伝	2800	仮面の忍者花丸	3000	ザ・ブラックバス2	2000	釣りキチ三平	2200	パチ夫くん	3200	ホーリーダイバー	2800
アイラブソフトボール	3000	仮面ライダー倶楽部	3000	ザ・マネーゲーム	3300	Drマリオ	3600	パチ夫くん2	3800	本命競馬	3000
アウトランダーズ	1700	川のぬし釣り	3500	水許伝	4800	鉄道王	2500	パチ夫くん3	4200	ボンバーマン	1800
アカカゲ	1800	カルノフ	1600	シャーロックホームス	1500	鉄腕アトム	2000	パチコン	2200	ボールトウフィニッシュ	3200
悪魔君	3800	ガーデック外伝	1600	上海	3500	テトリス	3600	バックマン	1800	ポケットザウルス	1500
悪魔城伝説	3000	ガーフィールドの一週間	2500	上海Ⅱ	3800	テニス	1500	バットマン	3500	麻雀	2500
アテナ	1800	がんばれゴエモン	2200	将軍	2000	テラクレスタ	1200	バトルフリート	4500	麻雀大会	4800
アバドックス	2500	がんばれゴエモン2	2500	小公子セディ	2000	10ヤードファイト	1500	パリダカールラリー	2800	魔界島	1800
アドベンチャーオブロロ	2800	がんばれゴエモン外伝	2500	新燃えろプロ野球	2500	天地を喰らう	3800	パルダーダッシュ	2400	魔界村	1500
アフターバーナー	3500	ガンヘッド	2000	神仙伝	2800	ディープダンジョン	1500	パワーサッカー	3200	摩蛇羅	2800
アメリカ大頭領選挙	3000	キャデラック	2500	ジッピーレース	1400	ティグダグ	1500	パロディウスだ	3800	マイクタイソン	2200
アメリカンドリーム	3200	キャプテン翼	1200	ジーザス	2000	ティグダグ2	1500	ヒットラーの復活	2500	マッピー	1400
アメリカンフットボール	3500	キャプテン翼2	2800	じゃじゃ丸君大冒険	1800	ディジャブ	2000	火の鳥	1200	マッピーキッズ	3200
アルカノイド	2800	京都龍の寺殺人事件	2000	ジンギスカン	3500	電撃ビッグバン	2200	必殺道場破り	1800	マッピーランド	1500
アルカノイドⅡ	2500	霧のロンドン殺人事件	2200	新里見八見伝	3200	東海道五十三次	1500	必殺仕事人	3200	マーダクラブ	3000
暗国神話	2000	キングオブキングス	3500	ジャッキーチェン	3800	東風	2800	百鬼夜行	2000	マザー	3200
イース	2900	ギャラガ	2200	ジャリンコチエ	2200	東方見聞録	2000	100万$キッド	2500	マネーゲームⅡ	3200
イースⅡ	3200	ギャラクシアン	2200	雀豪	3800	所さんの守るも攻めるも	2000	飛龍の拳	1800	マリオブラザーズ	1200
怒	1600	ギャリバン	2000	スーパーコントラ	3200	トップガン	2800	飛龍の拳2	2200	ミッキーマウス	2300
怒Ⅱ	1900	ぎゃんぶらあ自己中心	3800	スーパースタープロレス	3200	トップガンⅡ	3800	飛龍の拳Ⅲ	2800	水島新司の大甲子園	3000
怒Ⅲ	2800	ぎゃんぶらあ自己中心2	4200	スーパーダイナミックバドミントン	2200	突然マッチョマン	2200	ビーバップハイスクール	1200	ミニパット	3000
囲碁九段戦対局	3300	究極タイガー	3500	スーパーチャイニーズ2	2800	トムソーヤの冒険	2400	ビバラスベガス	2800	水戸黄門	1800
囲碁指南	4200	銀河英雄伝説	2500	スーパーピンボール	2500	ドアドア	1400	ピンボール	1800	水戸黄門2	2000
維新の嵐	6600	孔雀王	2500	Sブラックオニキス	2200	ドナルドダック	2200	ピンボールクエスト	3000	六三四の剣	1200
1943	3000	孔雀王2	3600	スーパーマリオ	2000	ドナルドランド	2400	ファイティングゴルフ	2800	名門第三野球部	3200
1942	1800	グーニーズ2	1300	スーパーマリオ3	4000	ドラえもん	2200	ファイティングロード	2800	女神転生	1600
井手洋介名人実践麻雀	4300	クォーターバックスクランブル	3500	スーパーラグビー	2000	ドラエモンギガゾンビの逆襲	3800	ファイナルファンタジー	2700	女神転生Ⅱ	4800
井手洋介名人実践麻雀Ⅱ	4300	グラディウス	1500	スカイキッド	1000	ドラゴンクエスト	2400	ファイナルファンタジーⅡ	2500	めぞん一刻	2200
イメージファイト	3300	グラディウスⅡ	2500	スケバン刑事Ⅲ	2200	ドラゴンクエストⅡ	1600	ファイナルファンタジーⅢ	3200	メタファイト	2200
インセクターX	1900	グレートタンク	2200	スターウォーズ	1600	ドラゴンクエストⅢ	2200	ファイナルラップ	2500	モアイくん	2600
インドラの光	2800	グレムリン2	3600	スティックハンター	1500	ドラゴンクエスト4	3800	ファミコンウォーズ	3600	モトクロスチャンピオン	2500
ウィザードリィ	3500	黒鉄ヒロシの予想大好き	3800	スプラッターハウス	3000	ドラゴンボール	2000	ファミコン名人戦	3500	燃えるお兄さん	1500
ウィザードリィⅡ	1800	競馬シュミレーション	3800	スペースインベーダー	3200	ドラゴンボールⅢ	3000	ファミスタ89	3000	燃えろJrバスケット	2800
ウィザードリィⅢ	2800	けっきょく南極冒険	1600	スペースハリアー	2300	ドラゴンボール大魔王復活	2500	ファミスタ90	3200	燃えろプロサッカー	3000
ウィナーズカップ	3000	ゲゲゲの鬼太郎2	1500	SWAT	2200	ドラゴンボールZ	4200	ファミリーサーキット	3000	燃えろプロテニス	1400
うる星やつら	1600	激闘スタジアム	2200	赤龍王	2500	ドラゴンニンジャ	2000	ファミリージョッキー	2000	燃えろプロ90感動編	3200
ウルティマ	1500	激闘プロレス	2500	戦場の狼	1200	ドラゴンユニット	2000	ファミリーテニス	3000	桃太郎伝説	3000
ウルティマⅡ	1800	激亀忍者伝	3000	全米プロバスケット	3300	ドンドコドン	2800	ファミリーピンボール	3300	桃太郎電鉄	3500
ウルトラマン倶楽部Ⅱ	3000	激突四駆バドル	2200	Zガンダム	2000	ナイトライダー	3000	ファミリーボクシング	1500	森田の将棋	3200
エアーウルフ	2500	ゲバラ	2300	ソンソン	1500	中嶋悟のF1ヒーロー	3300	ファミリーマージャン	2800	夢ペンギン物語	3200
エイリアンシンドローム	2800	甲子園	3800	ゾイド	1800	ナポレオン戦記	3300	ファミリーマージャンⅡ	3500	妖怪道中記	2000
SDガンダム2	2800	コナミックスポーツ	2200	ゾイド2	2400	ナムコクラシック	3300	ファンタジーゾーン	2000	横浜港連続殺人事件	1800
SDガンダムガチャポン戦士3	4200	コブラコマンド	2500	ゾイド黙示録	3200	西村京太郎スーパーエキスプレス殺人	1800	ファンタジーゾーンⅡ	2200	4人打ち麻雀	2500
SDガンダム外伝	3200	魂斗羅	2600	ソフトボール天国	2800	虹のシルクロード	3600	フォトマン	1800	ランボー	1800
SDバトル大相撲	3200	ゴジラ	2800	タイトーグランプリ	2800	忍者くん阿修羅の章	2200	不動明王伝	2000	ラストハルマゲドン	3800
SDヒーロー総決戦	2800	ゴッドスレイヤー	2500	タートルズ(TMNT)	3800	忍者COPサイゾウ	2200	フリートコマンダー	2800	リップルアイランド	2200
SD武将将列伝	2900	五目ならべ	2500	太陽の神殿	2000	忍者じゃじゃ丸くん	1200	ブルートレイン殺人事件	2500	リトルマジック	2800
エッガーランド迷宮	3000	ゴルゴ13第1章	1500	高橋名人の冒険島	1800	忍者ハットリ君	1200	ブービーキッズ	1800	ルート16ターボ	1300
Mからの挑戦状	1800	ゴルフ	2000	武田信玄	2600	忍者龍剣伝	2000	ブーヤン	1200	ルパンⅢ世	2300
F1レース	2000	ゴルフグランドスラム	4500	武田信玄2	3500	忍者らほい	3200	プレデター	2000	霊幻道士	2500
エリュシオン	1900	ゴルフ女子オープン	3000	闘いの晩歌	1800	忍者龍剣伝2	3000	プロ野球?殺人事件	2400	レインボーアイランド	2800
エレベーターアクション	1400	コンフリフト	2600	たたかえラーメンマン	1800	日本一の名監督	2800	ファイアーエンブレム	2200	レーサーミニ四駆	3500
美味しんぼ	1800	サーカスチャーリー	1700	タッチ	1400	熱血硬派くにおくん	2300	ベストプレープロ野球Ⅱ	2200	レッキングクルー	1500
オセロ	3500	サイドポケット	2800	谷川浩司の将棋指南Ⅱ	3200	熱血高校ドッジボール	3800	ヘビーバレル	3000	ロードマン濃走日本一周	2000
おそ松くん	2500	サンサラナーガ	3800	谷川浩司の将棋指南Ⅲ	4200	熱血高校ドッチボールサッカー編	3800	ヘラクレスの栄光	1400	ローラーボール	2500
おにゃんこTOWN	1700	サンリオカーニバル	2500	大戦略	3000	信長の野望	4500	ヘラクレスの栄光2	2200	ローリングサンダー	2500
オバケのQ太郎	1800	西遊記ワールド	2800	ダイナマイトボール	2200	信長の野望戦国群雄伝	6500	ベースボールスター	1200	ロックマン	3500
オペレーションウルフ	2000	魁!男塾	2800	ダウンタウン熱血物語	3500	早打スーパー囲碁	2800	ベストプレープロ野球	1500	ロックマンⅡ	3500
オホーツクに消ゆ	1300	殺意の階層	1800	ダウンタウン熱血行進曲	4500	半熟英雄	2000	ベストプレープロ野球88	1800	ロックマンⅢ	4500
オリュンポスの戦い	1800	里見八見伝	1800	ダブルドラゴン	2800	バーガータイム	1200	ペンギン君ウォーズ	1400	ロボコップ	3200
怪傑ヤンチャ丸	2200	真田十勇士	1500	ダブルドラゴンⅡ	3500	バーディラッシュ	2200	ホームランナイター	1200	ロマンシア	1600
貝獣物語	2500	砂漠の狐	1800	チェイスHQ	3200	バギーポッパー	1400	ホールインランプロフェッショナル	3000	ワギャンランド	3000
帰って来た軍人将棋	3000	サラダの国のトマト姫	2500	チップとデールの大作戦	2900	バグってハニー	1800	ホワイトライオン伝説	1200	ワギャンランド2	4200
かぐや姫伝説	2000	沙羅曼蛇	1800	中国占星術	1200	ハリキリスタジアムⅢ	3800	北斗の拳	1800	ワイワイワールド	2200
カケフ君のジャンプ天国	2300	三国志	5200	中華大仙	3600	爆笑人生劇場	3500	北斗の拳Ⅱ	2000	わんぱくダックの夢冒険	2800
かってにシロクマ	2000	三国志(中国の覇者)	3500	ツィンビー	1500	爆笑人生劇場Ⅱ	4200	北斗の拳Ⅲ	3500		
株式道場	3000	ザ・トライアスロン	2200	ツィンビー3	3600	爆笑スターものまね四天王	2500	不如帰	3000		

お申し込み方法

まず電話で受付番号を聞いてから、申し込み書とソフトを宅急便か、郵便小包で1週間以内に届くよう送って下さい。

受付番号がなく送られてきた場合または、保護者氏名印等がない場合は、送り返すことがあります。

買い取りの場合（代金支払い方法）

- 郵便振出し……郵便局から払い出し証書が届きますのでお近くの郵便局で現金と引き換えて下さい。（送料は200円差し引き。約2週間かかります。）
- 現金書留……早く届きますが、現金送料として買い取り金額から500円差引。

業者さんへ 新品・中古ソフトの不用在庫、大量買取りします。ぜひ一度お気軽に御相談下さい。

ドラゴンワールドクラブ

〒559 大阪市住之江区浜口西1丁目11番22号

☎06(675)4636

P.M12:00～P.M7:00

激高買取コーナー

600円以下のソフトを10本以上買取りの方には現金書留送料を無料サービスします！

※麻雀類、将棋類を送ってくれる方現金書留送料無料※　表にないソフトはすべて400円　表にないものはお尋ねください

買取価格査定表

箱なしマイナス100円　説明書なしマイナス100円　★印は箱・説がないと買取不可

アイスクライマー	1000	亀の恩返し	1000	ザ・ブラックバス	1200	つっぱり大相撲	800	爆笑愛の劇場	2200	本将棋	1600
アイドル八犬伝	1500	仮面の忍者花丸	1500	ザ・ブラックバス2	1500	釣りキチ三平	1400	パチ夫くん	2200	ホーリーダイバー	600
アイラブソフトボール	1500	仮面ライダー倶楽部	1500	ザ・マネーゲーム	1200	Drマリオ	2200	パチ夫くん2	2400	本命競馬	2000
アウトランダーズ	1200	川のぬし釣り	2000	水許伝	3200	鉄道王	1600	パチ夫くん3	2500	ボンバーマン	900
アカカゲ	1500	カルノフ	800	シャーロックホームス	700	鉄腕アトム	1100	パチコン	1200	ポールトウフィニッシュ	2200
悪魔君	600	ガーデック外伝	800	上海	2000	テトリス	2400	バックマン	1000	ポケットザウルス	1000
悪魔城伝説	600	ガーフィールドの一週間	1200	上海Ⅱ	2200	テニス	800	バットマン	1500	麻雀	1800
アテナ	900	がんばれゴエモン	1000	将軍	1200	テラクレスタ	600	バトルフリート	2500	麻雀大会	2600
アバドックス	1400	がんばれゴエモン2	1500	小公子セディ	800	10ヤードファイト	800	パリダカールラリー	1800	魔界島	900
アドベンチャーオブロロ	600	がんばれゴエモン外伝	1200	新燃えろプロ野球	600	天地を喰らう	1500	パルダーダッシュ	1300	魔界村	800
アフターバーナー	2000	ガンヘッド	1000	神仙伝	1000	ディープダンジョン	600	パワーサッカー	1800	摩蛇羅	1800
★アメリカ大頭領選挙	1800	キャデラック	1200	ジッピーレース	800	ティグダグ	1000	パロディウスだ	2000	マイクタイソン	1200
アメリカンドリーム	2000	キャプテン翼	500	ジーザス	700	ティグダグ2	1000	ヒットラーの復活	1500	マッピー	700
アメリカンフットボール	2200	キャプテン翼2	1500	じゃじゃ丸君大冒険	1000	ディジャブ	1000	火の鳥	700	マッピーキッズ	1500
アルカノイド	1700	京都龍の寺殺人事件	1400	ジンギスカン	1800	電撃ビッグバン	1000	必殺道場破り	900	マッピーランド	800
アルカノイドⅡ	1200	霧のロンドン殺人事件	1400	新里見八見伝	1500	東海道五十三次	800	必殺仕事人	1800	マーダクラブ	1600
暗国神話	1000	キングオブキングス	2000	ジャッキーチェン	2200	東風	1400	百鬼夜行	1000	マザー	1600
イース	1200	ギャラガ	1000	ジャリンコチエ	1000	東方見聞録	1000	100万$キッド	1400	マネーゲームⅡ	1200
イースⅡ	1500	ギャラクシアン	1000	雀豪	2200	所さんの守るも攻めるも	1200	飛龍の拳	800	マリオブラザーズ	600
怒	800	ギャリバン	1000	スーパーコントラ	1600	トップガン	2000	飛龍の拳2	1000	ミッキーマウス	1500
怒Ⅱ	1200	ぎゃんぶらあ自己中心	3000	スーパースタープロレス	1800	トップガンⅡ	2200	飛龍の拳Ⅲ	1500	水島新司の大甲子園	2000
怒Ⅲ	1600	ぎゃんぶらあ自己中心2	2500	スーパーダイナミックバドミントン	1400	突然マッチョマン	1000	ビーバップハイスクール	600	ミニパット	1800
囲碁九段戦対局	2500	究極タイガー	2000	スーパーチャイニーズ2	1000	トムソーヤの冒険	1000	ビバラスベガス	1800	水戸黄門	1000
囲碁指南	2200	銀河英雄伝説	1200	スーパーピンボール	1800	ドアドア	800	ピンボール	800	水戸黄門2	1200
維新の嵐	3800	孔雀王	1300	Sブラックオニキス	1200	ドナルドダック	1300	ピンボールクエスト	1000	六三四の剣	600
1943	1800	孔雀王2	1800	スーパーマリオ	1200	ドナルドランド	1300	ファイティングゴルフ	1500	名門第三野球部	500
1942	1000	グーニーズ2	700	スーパーマリオ3	3000	ドラえもん	1000	ファイティングロード	1500	女神転生	800
★井手洋介名人実践麻雀	3000	クォーターバックスクランブル	2200	スーパーラグビー	2000	ドラエモンギガゾンビの逆襲	2200	ファイナルファンタジー	1500	女神転生Ⅱ	2500
井手洋介名人実践麻雀Ⅱ	3000	グラディウス	1000	スカイキッド	600	ドラゴンクエスト	1400	ファイナルファンタジーⅡ	1500	めぞん一刻	1200
イメージファイト	1500	グラディウスⅡ	1500	スケバン刑事Ⅲ	900	ドラゴンクエストⅡ	800	ファイナルファンタジーⅢ	1500	メタファイト	1000
インセクターX	1100	グレートタンク	1200	スターウォーズ	800	ドラゴンクエストⅢ	800	ファイナルラップ	1500	モアイくん	1500
インドラの光	1200	グレムリン2	2000	スティックハンター	400	ドラゴンクエスト4	1600	ファミコンウォーズ	2200	モトクロスチャンピオン	1200
ウィザードリィ	1700	黒鉄ヒロシの予想大好き	1800	スプラッターハウス	1000	ドラゴンボール	500	ファミコン名人戦	2500	燃えるお兄さん	500
ウィザードリィⅡ	600	競馬シュミレーション	2200	スペースインベーダー	1800	ドラゴンボールⅢ	1200	ファミスタ89	1000	燃えろJrバスケット	1600
ウィザードリィⅢ	1600	けっきょく南極冒険	1000	スペースハリアー	1000	ドラゴンボール大魔王復活	800	ファミスタ90	1500	燃えろプロサッカー	1500
ウィナーズカップ	1500	ゲゲゲの鬼太郎2	600	SWAT	1200	ドラゴンボールZ	2300	ファミリーサーキット	2000	燃えろプロテニス	700
うる星やつら	800	激闘スタジアム	800	赤龍王	800	ドラゴンニンジャ	1000	ファミリージョッキー	1500	燃えろプロ90感動編	1800
ウルティマ	600	激闘プロレス	1200	戦場の狼	600	ドラゴンユニット	600	ファミリーテニス	1700	桃太郎伝説	1500
ウルティマⅡ	600	激亀忍者伝	1500	全米プロバスケット	2000	ドンドコドン	1500	ファミリーピンボール	1600	桃太郎電鉄	2500
ウルトラマン倶楽部Ⅱ	1600	激突四駆バドル	1200	Zガンダム	1200	ナイトライダー	1500	ファミリーボクシング	800	森田の将棋	2200
エアーウルフ	1500	ゲバラ	1400	ソンソン	900	中嶋悟のF1ヒーロー	2000	ファミリーマージャン	2000	夢ペンギン物語	1500
エイリアンシンドローム	1000	甲子園	2000	ゾイド	1100	ナポレオン戦記	1000	ファミリーマージャンⅡ	2300	妖怪道中記	600
SDガンダム2	1000	コナミックスポーツ	1100	ゾイド2	1500	ナムコクラシック	1800	ファンタジーゾーン	1100	横浜港連続殺人事件	1000
SDガンダムガチャポン戦士3	2200	コブラコマンド	1200	ゾイド黙示録	1500	西村京太郎スーパーエキスプレス殺人	800	ファンタジーゾーンⅡ	1100	4人打ち麻雀	1800
SDガンダム外伝	1800	魂斗羅	1500	ソフトボール天国	1500	虹のシルクロード	2000	フォトマン	1000	ランボー	1200
SDバトル大相撲	1600	ゴジラ	1600	タイトーグランプリ	2000	忍者くん阿修羅の章	800	不動明王伝	600	ラストハルマゲドン	2200
SDヒーロー総決戦	1500	ゴッドスレイヤー	1000	タートルズ(TMNT)	2200	忍者COPサイゾウ	600	★フリートコマンダー	2000	リップルアイランド	1500
SD武将将列伝	1500	五目ならべ	1200	太陽の神殿	600	忍者じゃじゃ丸くん	600	ブルートレイン殺人事件	700	リトルマジック	1600
エッガーランド迷宮	1600	ゴルゴ13第1章	700	高橋名人の冒険島	1000	忍者ハットリ君	800	ブービーキッズ	1100	ルート16ターボ	700
Mからの挑戦状	800	ゴルフ	1200	武田信玄	800	忍者龍剣伝	800	ブーヤン	700	ルパンⅢ世	1500
F1レース	1000	ゴルフグランドスラム	2500	武田信玄2	1800	忍者らほい	1700	プレデター	1400	霊幻道士	1200
エリュシオン	1000	ゴルフ女子オープン	1800	闘いの晩歌	600	忍者龍剣伝2	1500	プロ野球？殺人事件	500	レインボーアイランド	1800
エレベーターアクション	900	コンフリフト	1500	たたかえラーメンマン	500	日本一の名監督	1300	ファイアーエンブレム	1000	レーサーミニ四駆	1000
美味しんぼ	1000	サーカスチャーリー	900	タッチ	900	熱血硬派くにおくん	1200	ベストプレープロ野球Ⅱ	1000	レッキングクルー	800
オセロ	2200	サイドポケット	1200	谷川浩司の将棋指南Ⅱ	2300	熱血高校ドッジボール	2500	ヘビーバレル	1800	ロードマン瀑走日本一周	900
おそ松くん	1300	サンサラナーガ	2000	谷川浩司の将棋指南Ⅲ	2500	熱血高校ドッヂボールサッカー編	2500	ヘラクレスの栄光	800	ローラーボール	1500
おにゃんこTOWN	900	サンリオカーニバル	1300	大戦略	2300	信長の野望	3300	ヘラクレスの栄光2	1200	ローリングサンダー	400
オバケのQ太郎	900	西遊記ワールド	1500	ダイナマイトボール	1400	信長の野望戦国群雄伝	3800	ベースボールスター	500	ロックマン	2200
オペレーションウルフ	1000	魁！男塾	1300	ダウンタウン熱血物語	2300	早打スーパー囲碁	1500	ベストプレープロ野球	600	ロックマンⅡ	2200
オホーツクに消ゆ	600	殺意の階層	1000	ダウンタウン熱血行進曲	2300	半熟英雄	1000	ベストプレープロ野球88	800	ロックマンⅢ	3000
オリュンポスの戦い	1000	里見八見伝	600	ダブルドラゴン	1800	バーガータイム	600	ペンギン君ウォーズ	1000	ロボコップ	1800
怪傑ヤンチャ丸	800	真田十勇士	700	ダブルドラゴンⅡ	1800	バーディラッシュ	2000	ホームランナイター	600	ロマンシア	900
★貝獣物語	1400	砂漠の狐	1000	チェイスHQ	1800	バギーポッパー	500	ホールインランプロフェッショナル	2000	ワギャンランド	2000
帰って来た軍人将棋	1500	サラダの国のトマト姫	800	チップとデールの大作戦	1500	バグってハニー	1000	ホワイトライオン伝説	600	ワギャンランド2	2300
かぐや姫伝説	600	沙羅曼蛇	1100	中国占星術	600	ハリキリスタジアムⅢ	2200	北斗の拳	1000	ワイワイワールド	1000
カケフ君のジャンプ天国	1000	★三国志	3500	中華大仙	1600	爆笑人生劇場	2200	北斗の拳Ⅱ	1200	わんぱくダックの夢冒険	1600
かってにシロクマ	1000	三国志（中国の羅者）	2200	ツインビー	1000	爆笑人生劇場Ⅱ	2500	北斗の拳Ⅲ	2000		
株式道場	1800	ザ・トライアスロン	1200	ツインビー3	1800	爆笑スターものまね四天王	1200	不如帰	1800		

【注 意】 最新ソフトは電話で価格を聞いてネ。ソフトに落書き、キズ、ヨゴレのひどいものは買取りも交換もできません。ソフトの買い取りは４本以上でお願いします。

キ リ ト リ

申し込み書（保護者同意書）

18才未満の方は、必ず保護者に書いてもらい、ハンコを押してもらって下さい。

1. 買取　2. 交換　電話受付番号（　　　　　　）

住所 〒

フリガナ 氏名　　年令　才　　保護者氏名　㊞　　TEL（　　）

ソフト名	箱	取説	ソフト名	箱	取説	ソフト名	箱	取説	ソフト名	箱	取説
1	有・無	有・無	4	有・無	有・無	7	有・無	有・無	10	有・無	有・無
2	有・無	有・無	5	有・無	有・無	8	有・無	有・無	11	有・無	有・無
3	有・無	有・無	6	有・無	有・無	9	有・無	有・無	12	有・無	有・無

合計本数　本　　支払方法（買取）　1. 郵便払出　2. 現金書留　　希望ソフト名（交換）

特報

キミのファミコンソフト・CDほしい!!

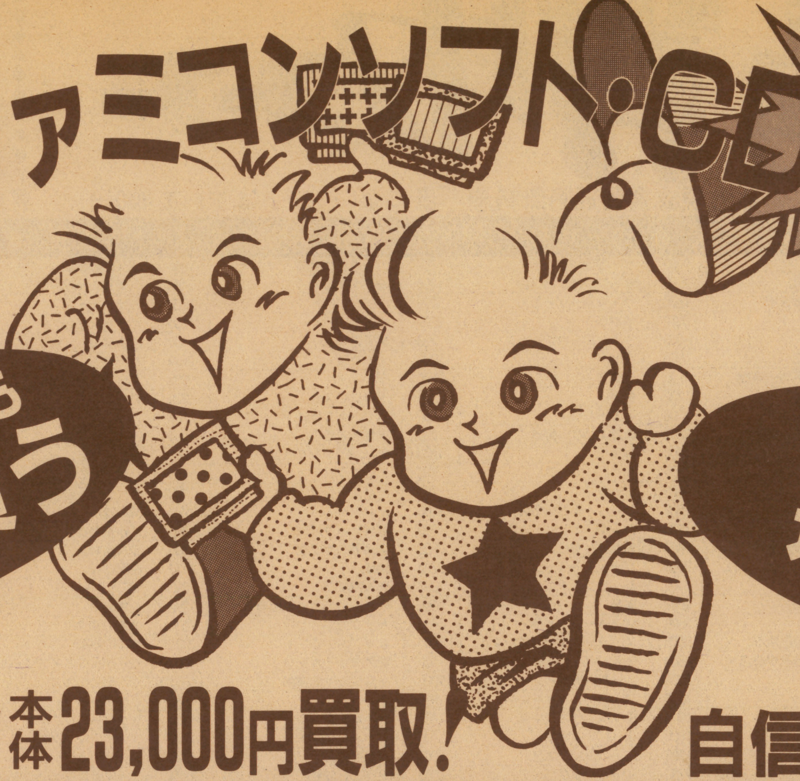

どこよりも高く買う

5日以内に送金

スーパーファミコン本体23,000円買取!

自信の買取価格

送料は当社負担（10本以上）ハードもCDソフトも買う！

ファミコンソフト	価格
悪魔城スペシャルぼくドラキュラくん	¥3,100
F・ZERO(SFC)	¥4,300
川のぬし釣り	¥3,300
ぎゃんぶらあ自己中心派2	¥3,100
三国志II	¥7,300
上海	¥2,800
ジャンボ尾崎のホールインワン	¥3,400
大戦略	¥3,900
ダウンタウン熱血行進曲	¥3,800
ダウンタウン熱血物語	¥3,300
ツインビー	¥3,300
鉄道王	¥3,100
テトリス	¥3,100
天地を喰らうII	¥3,800
ドクターマリオ	¥3,300
ナムコクラシック	¥3,300
ナムコット麻雀III	¥3,400
中島悟のF1ヒーロー	¥3,400
熱血高校ドッヂボール部	¥3,800
熱血高校ドッジボールサッカー編	¥3,800
信長の野望・戦国群雄伝	¥5,400
爆笑／人生劇場1・2	¥3,500
パチ夫くん2	¥3,500
パロディウスだ／	¥3,300
ファイナルファンタジー	¥2,900
ファミコンウォーズ	¥2,900
ファミリーサーキット	¥2,500
ファミリーテニス	¥2,400
ファミリージョッキー	¥2,300
ファミリー麻雀	¥2,900
ファイナルラップ	¥3,100
女神転生II	¥3,600
桃太郎電鉄	¥3,700
ロックマン	¥3,600
ワギャンランド2	¥3,600

PC・メガドラ．ゲームボーイ	価格
イースト I・II(CD)	¥3,900
F1サーカス(PC)	¥4,500
スーパー桃太郎電鉄(PC)	¥3,800
ファイナルマッチテニス(PC)	¥3,600
フォーメーションサッカー(PC)	¥3,800
桃太郎活劇(PC)	¥2,900
桃太郎伝説II(PC)	¥3,600
ワラビー／(PC)	¥2,900
スーパーモナコGP(MD)	¥3,500
スーパー大戦略(MD)	¥3,600
アメリカ横断ウルトラクイズ(MD)	¥1,900
F1レース(GB)	¥1,900
SAGA II(GB)	¥3,300
スーパー桃太郎電鉄(GB)	¥2,000
スーパーマリオランド(GB)	¥1,600
ドクターマリオ(GB)	¥1,800
熱血硬派くにおくん(GB)	¥2,100
役満(GB)	¥1,300

ハード本体	価格
スーパーファミコン	¥23,000
ゲームボーイ	¥ 7,000
PCエンジン(旧)	¥ 4,000
PCエンジン(コア)	¥ 8,000
メガドライブ	¥ 7,000

汚れ・付属品の有無等で値引きあり

CDソフト	価格
杏里(全タイトル)	¥1,100
今井美樹(全タイトル)	¥1,200
エックス(全タイトル)	¥1,100
大江千里(全タイトル)	¥1,000
コンプレックス(全タイトル)	¥1,000
ゴーバンズ(サマンサ)	¥1,300
サザンオールスターズ(稲村ジェーン)	¥1,200
サザンオールスターズ(他のタイトル)	¥1,100
サイズ(全タイトル)	¥1,100
沢田知可子(全タイトル)	¥1,000
ジュンスカイウォーカーズ(スタート)	¥1,300
竹内まりや(全タイトル)	¥1,100
ドリームズ・カム・トゥルー(全タイトル)	¥1,200
永井真理子(全タイトル)	¥1,100
浜田省吾(全タイトル)	¥1,100
B'Z(リスキー・ブレークスルー)	¥1,200
B'Z(他のタイトル)	¥ 900
プリンセス・プリンセス(全タイトル)	¥1,100
松任谷由実(天国のドア)	¥1,200
松任谷由実(他のタイトル)	¥1,100
森高千里(古今東西)	¥1,000
ユニコーン(全タイトル)	¥1,100
リンドバーグ(全タイトル)	¥1,100
レベッカ(ベストオブドリーム)	¥1,200
レベッカ(全タイトル)	¥1,100
渡辺美里(ラヴィン・ユー)	¥1,800
渡辺美里(他のタイトル)	¥1,100
ニューミュージック	¥1,800〜800
ポピュラー	¥1,700〜800
ロック・ソウル	¥1,800〜700
クラシック	¥1,700〜600
サントラ盤	¥1,600〜600
アイドル	¥1,400〜400
シングル盤	¥ 500〜100

ケース・歌詞カードの無いもの買取不可

この表にないソフト、古いソフトも定評の高価買取

当店だけの買取ビッグメリット！

- ソフト10本以上買取は送料・書留料1/2負担。
- ソフト20本以上買取は送料・書留料全額負担。
  （CDシングル盤は5枚で1本換算とします）
- **ボーナスプレゼント制によるビックな副収入あり。**

- ソフト到着後5日以内に現金書留にて送金します。
- ファミコン＋CDにてビックメリット対象となります。
- 名前入り、汚れのひどいものは買取できません。
- 箱、説明書のないもの各100円引（汚れ等の場合　若干の値引きあり）
- 同一タイトルは2本迄（3本以上は必ずTELして下さい）
- ファミコンソフトはカセットタイプのみ買取します。

買取お申込みは

- 下の申込書に住所・氏名・年歳・ソフト名を書いて、小包郵便・宅急便・ペリカン便で発送してください。
  (18才未満の人は保護者の氏名、押印が必要)

立川店　0425・29・5666

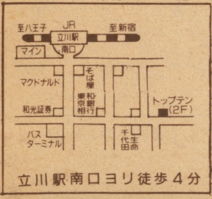

日本一の ファミコン CDソフトの店

川崎店　044・222・7950

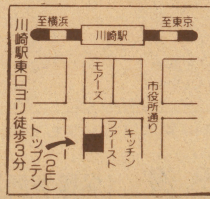

AVリンク　トップ・テン

お問い合せは　TEL 0425-29-5652（代）　12:00〜20:00

ソフトの送り先　（年中無休）

〒221　横浜市神奈川区新子安1-34-8

オーエスジーテクノマート㈱トップテン本部

キリトリ線

申　込　書　　G-5

氏名　　才	保護者名　　印
住所〒	TEL
ソフト名	

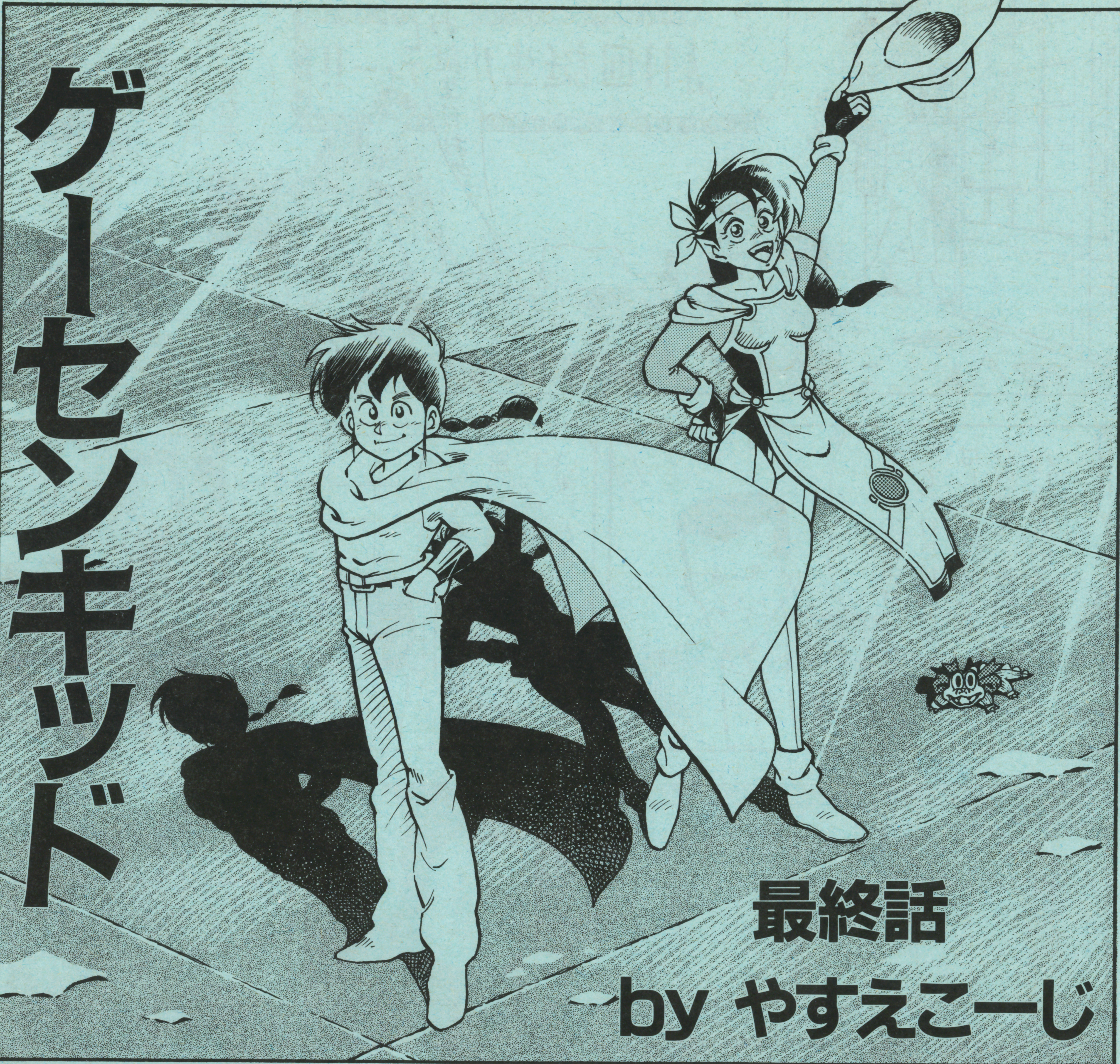

これまでのお話

住所不定年齢不詳(ふしょう)の
ギャンブラー『ゲーセンキッド』
日本中をさすらう彼
は交遊関係も幅が
広い！㋳の組長や警官
はては鬼族の娘などだ
ある日キッドは㋳の組長の息子
乱平と
鬼娘猟子の
バーズデー
プレゼントにスーファミを頼まれ
四苦八苦(しくはっく)!! しかしなんとか
無事に入手 そんなキッドに
乱平は感謝の気持ちからか
身の上を打ち明けた。自分が
養子であり、旧姓が鬼楽丘じ
あると…。 その名に驚愕する
キッド。はたして鬼楽丘とは!!

しかし今回の誕生パーティは盛り上ったなぁ
まったくだ
若！お誕生日おめ
11回誕生パ
ティー!!
カチャ
カチャ
おい若はどうした
さっき寝るって言って部屋に下っちゃいましたよ
ゲームの先生が来てくれたせいかはしゃいでましたからねエ 疲れたんじゃないスカ
でも親分 先生と「大事な話があるから奥へはくるな」なんて
いったい何の話なんスかねエ
……
さあな……

…………
僕は自分の両親を知りません
鬼楽丘遊平
産まれたばかりの僕が唯一身につけていたお守りに
その紙が入っていたそうです
そうある名前ではないので乱平君の旧姓を聞いて…
親分さんに何かお話しをうかがえないかと思って…
乱平の母夕花に始めて会ったのはワシがまだ駆け出しの若造だった頃だ…
ワシの親分と親しい代議士の妾の娘でな
御
透けるような美しさを持った弱い少女だったが
ワシを兄のように慕ってくれていた

だがその代議士がスキャンダルで失脚した後は
母親とともに音信はとだえてしまった…
そんな夕花と再会したのが
10年ほど前だ…
御守
生まれたばかりの乱平を抱いた夕花は数々の辛労と出産であわれなまでに衰弱しておった
そんな夕花がワシに言うたわ
私は昔設けてはならん人の子を産んでしもうたためにその子を取り上げられてしもたんです…そやから…私は…
『私の命を吸いつくしてでもこの子だけは元気に生きてほしい』…とな…
!!
子もおらず妻とも死に別れておったワシは夕花と乱平を花吹に迎えた
組の者にも乱平はワシの実子じゃと言うてある　本当の事を知っとる者は2・3人だ…

遊平君……
えっ……
その…遊平ってのは…本当に自分の名前かどうか…
君の名だよ間違いなく
筆跡に見おぼえがある
あの字は夕花のものだ
君の母は夕花だ!!
や……やっぱり…
どうだ遊平君君さえよければ
花吹へこんかね
えっ!!
身内にも話さんような事を打ち明けるほど乱平も君を慕っておる

聞けば君は日本中を放浪しているようだが
君の旅は肉親を求める旅でもあったのだろう
セーター
ならばもう旅は終わりしてもいいのではないか
見ているのではない　じっと聞いているのである
僕の旅は肉親捜しの旅ではありません
全く違うとは言いきれないかもしれませんがそれだけではないです
スタートが違う以上人を羨んでもしょうがありません
僕は僕の道を行くしかありませんからそれを捜しているです
それと…ここは乱平が見つけた居場所です
僕の居場所は自分で造るしかないと思っています

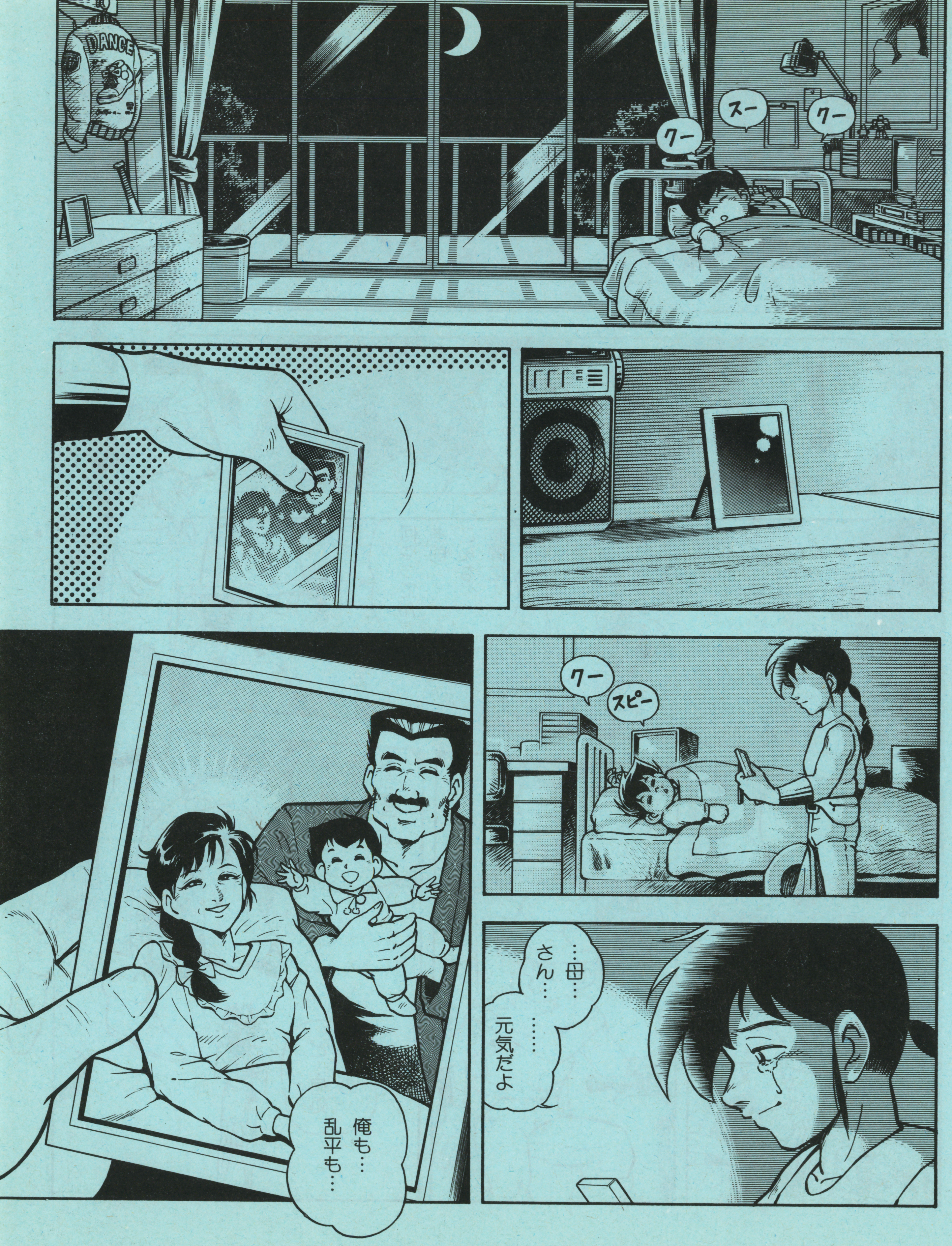

DANCE
クー
スー
クー
クー
スピー
…母…
さん…
……
元気だよ
俺も…
乱平も…

!
何やってんだ お前 こんな 時間に…
早く帰んねエと 妖子に怒られちまうぞ
ど…何処 いくの
べつに決めちゃ いねエよ
まっ いつもの ことだ
私も いく…
はァ?
バ…バカ言え なんでお前と

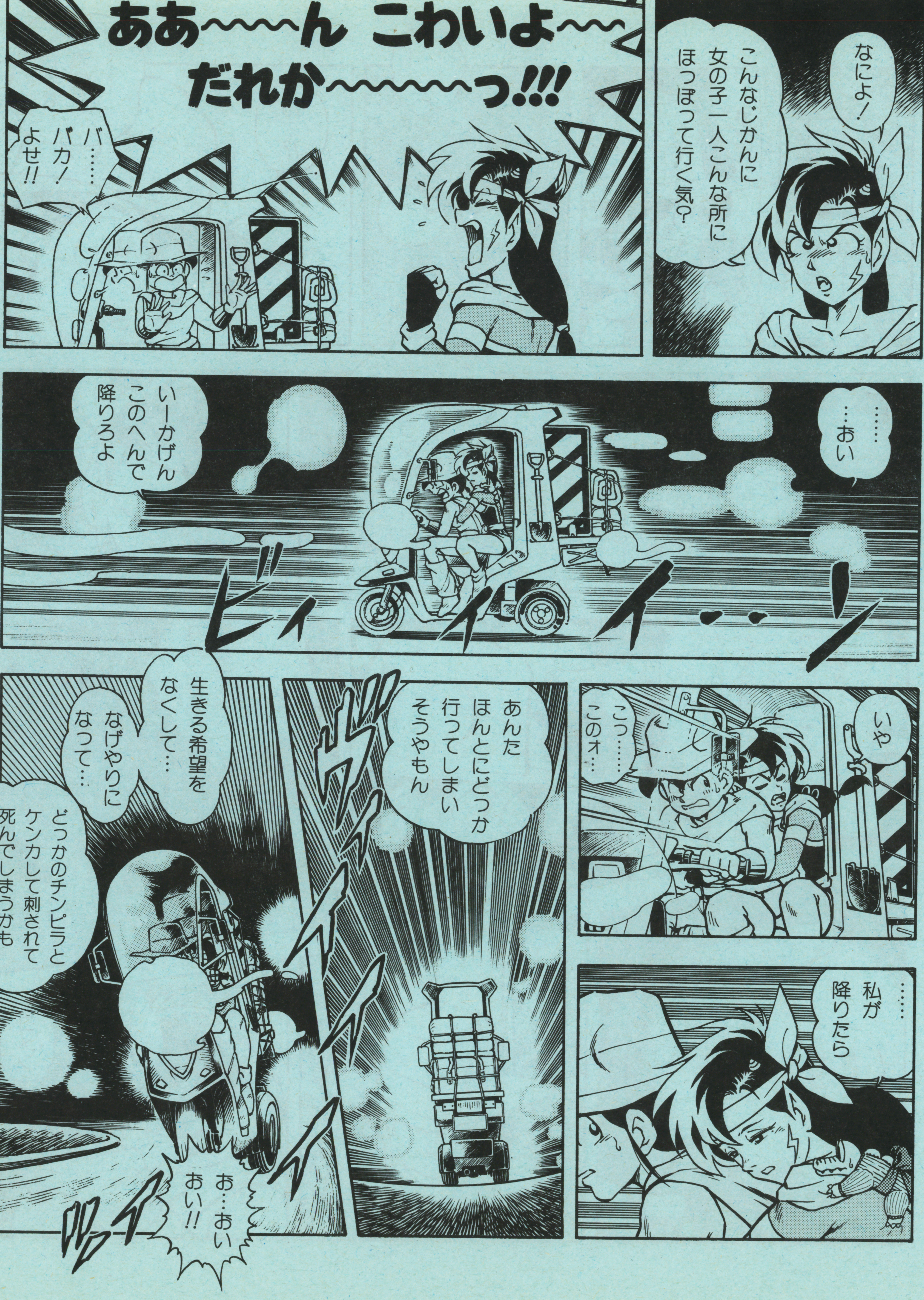
なによ！
こんなじかんに女の子一人こんな所にほっぽって行く気？
ああ～～～ん こわいよ～～～ だれか～～～～～～っ!!!
バ……バカ！よせ!!
……おい
いーかげんこのへんで降りろよ
ビィィィイ…ン
いや
こっ……このォ…
あんたほんとにどっか行ってしまいそうやもん
生きる希望をなくして…
なげやりになって…
どっかのチンピラとケンカして刺されて死んでしまうかもしれへんやん
お…おいおい!!
……私が降りたら

勝手な想像を……
ん…!?
……
聞いてやがったなーーっ
ジロッ
つたく…B級ドラマじゃあるまいし
こんな事でなげやりになるわけねーだろ!
ビィィーーーン
コソコソ
なんのために俺が一人で旅してると思ってんだ
どんな時でもどんな所でも一人で生きていく力をつけるためさ
……
俺がいた施設にもさあ
ゴメン

ファミコンが あってな
ドンキーコングと バンゲリング・ベイ しかなかったけど
ガコーン
みんなヘタっピー でさ——
全然先に 進めんのよ
で
プシュ
俺が やるわけ…
得意だった からな… あーゆーの 昔から
俺がやると みんな喜ぶんだ
スゲー うまい うまいってね
なんかゲームしてる 時だけ俺の存在 理由がある気がした
それって ちょっと 寂しいよ…

ゲームしてる時 だけやなんて…
キッドは何でも 一人でやれるから
ずーっと一人で おるからいつまでも 寂しいのが消え へんのや……
んな事 言ってもよ
本当に一人 なんだから しゃーねエじゃん
造ろう よ……
キッドの 家族を
あたし
キッドの家族に なれないの?
えっ
あたしじゃ ダメ?

い…いや…
そういう訳じゃねエーけど…
そんな事言われたの…初めてだし
あたしだって…
言ったの初めてやもん
ハハッ
フフフ
ありがとう
俺にもそんな事言ってくれる人がいるなんてね
嬉しいよ
カラ〜ン
よっ
誤解せんといてよ
同情やないんやから
ぱっ
!
本気だぞ

チュッ!
なな…なにお!
あーっこらっ折角のファーストキスを拭くんじゃない
誕生プレゼントなんだから
た…誕生プレ…
そっ
決めたの　これから毎年　今日がキッドの誕生日って
…今日っていうと…
あたしの誕生日の次の日やんか
ビイイイイ…
い～っ
何よオ!
い…いやどうせなら別の日がなぁ～
俺8月なんて好きなんだけど…

○○県警
バイクのノーヘル・2人乗りは
誕生日なんてのは本人の意思とは関係のないとこで決まるの!
そーだけどさー
ええーっキッド兄ちゃん帰っちゃったのオー
若はほんとにキッドさんが好きなんですね
ウン!俺の兄ちゃんだったらいいなーって思うもん
彼もそう言ってたぞ
乱平は弟のようだって
ほんと!!
ほんとだとも
…だから…

御愛読ありがとうございました…。（作者・キッド）

ゲーセンキッド　完

鷹月こうじの

Call me!!

第1回

「とりあえずよろしく!!」

新コーナーついに始まるよ!

ついに始まってしまった…。うーん正直言うとオレにゃ荷が重いような気がしますが…。さてと、次から少しずつかんじが変わるので意見なんかくれるとうれしいです。

意気投合

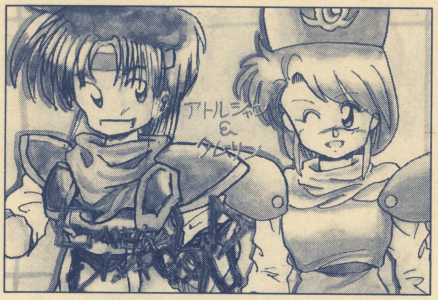

▶右（タムリン）青森県／森田大輔 左（アトルシャン）青森県／mine うーんとっても仲がよさそうな2人です。着色の時にかなり苦労したかんじが見られますね。がんばってこれからも投稿して下さいませ

▲新潟県／ろここ渡辺・東京都／惹野ぴい バックをホワイトトーンでうすい感じを出したり、キャラクターのまわりに太い線を入れたり、いろんな意見でこっている、こういうのっていいよね

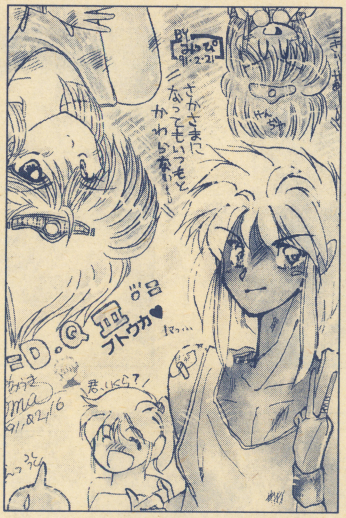

▲宮城県／風樹僚麻（武） みつび（勇） 3才の頃からの幼なじみですか？ いいなそういうのって

▼北海道／すとろべりぃ（上）・東京都／サリナ（下）細い所にも気を配っていてとてもナイスです！

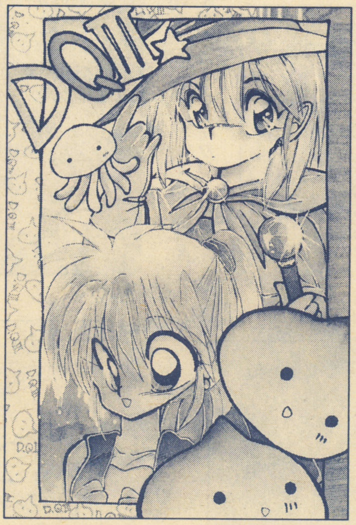

▲埼玉県／高1コンビ！ 遠江甲斐(上)＆秋草禎（下） スーファミって売ってねーし（金も…）

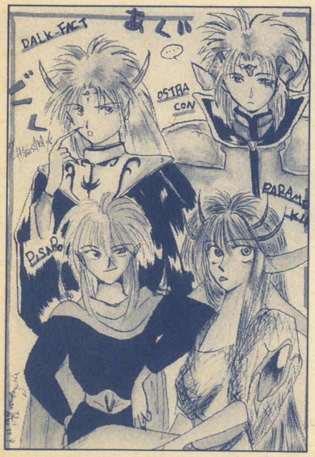

▲静岡県／多希すぐる（ピサロ＆皇帝）・萩坂一弥（ファクト＆オストラコン）史上最強極悪パーティーですか？ これがゲームなら面白そうじゃないですか？ それぞれが勝ってなキャラだから…。

▶伊東市／杏林野るうた・栃木県／勇者あんど あて先は…ゴメンなさいですう～

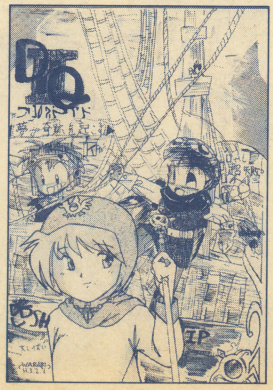

▶北海道／殺し屋ワラビー・横浜市／ロードス・K・すんごい細かいぞ！ 船が上手だ！

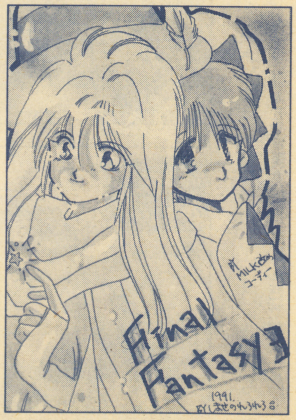

▲大阪府／しませくおん（赤魔） コーディー（白魔） 失敗？ そうかな～がんばってるじゃないか

画匠の壁

▲沖縄県／美琴・純　すっごく気合い入ってますよ！　うん！　これホント

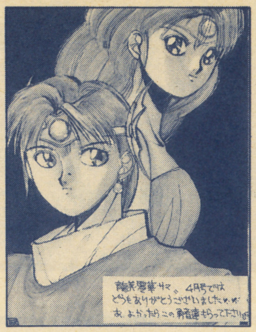

▲秋田県／高杉智　ドラクエⅣはクリアしたぜ！　へへ…FFⅢが終んねぇ

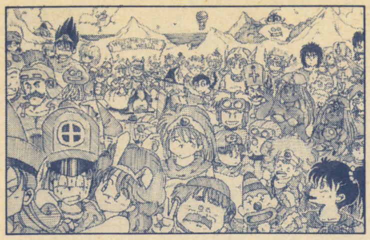

▲日野市／わらうまじん　……もしかして全キャラ？

▲厚木市／ばか野ばか介　いやいやご苦労様です！

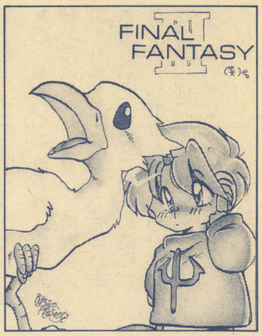

▲東京都／R通考　チョコボがとってもかわいい！　FFⅢか…まだ途中…

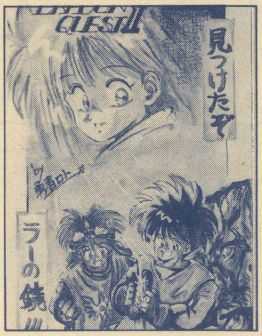

▲茨城県／勇者ロト　うーむ…これはすごい…今回レベル高いな…ホント

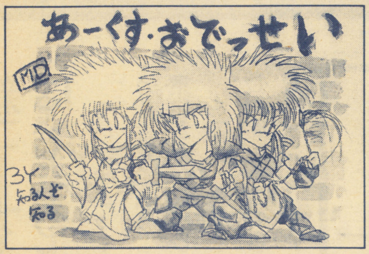

▲新潟県／知る人ぞ知るオレも19でプータローさ！

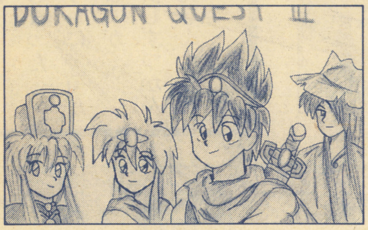

▲栃木県／もきん　おや？　後ろの人はもしかして…

▲和歌山市／渡辺笠　初投稿の人がバクハツしてる！

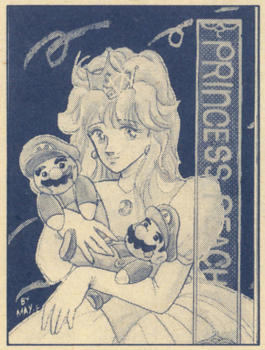

▲京都市／半木めいこ　マリオ4はやってないからな…ごめんね

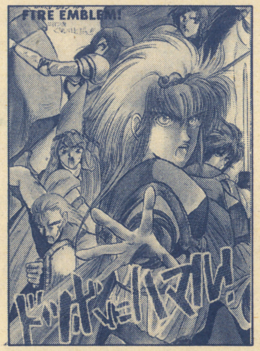

▲東京都／ARTHVR　だぁ～うまい・うますぎる…オグマかっこいい！

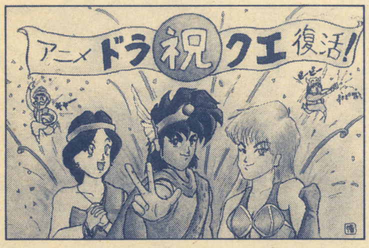

▲福岡県／幡池行裕　年賀ハガキはずれですかいな…

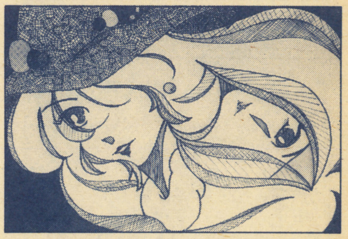

▲東京都／椿花野いちご　ゲームボーイ買う所がいい

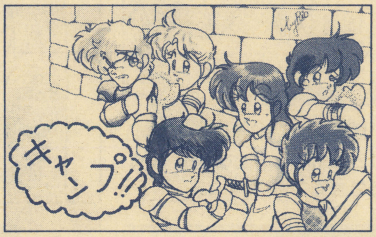

▲愛知県／RIO　ウィズか…ひさしぶりにやりてぇ

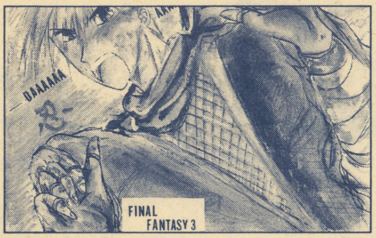

▲和歌山県／しおざき裕太　忍者は強いけど…ナイトが

▲厚木市／ぽこぺん　どうもすみませんです…しかってやってください…

▲愛媛県／森まりも　アテナとはこりゃまたなつかしいゲームですね

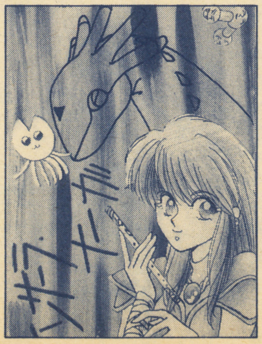

▲兵庫県／青華玲亜　そう…このゲームって売ってないんだよね…

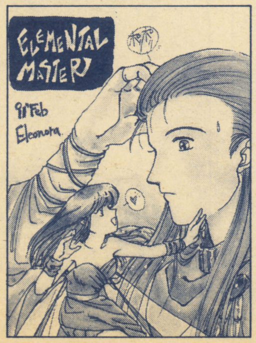

▲千葉県／エレオノーラ　なんかとってもいいふいんきだね！

画匠の壁 2

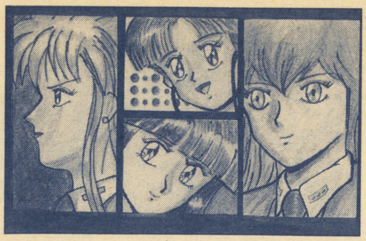

▲岡山県／下平猛次　PC化すりゃ売れるのにね！

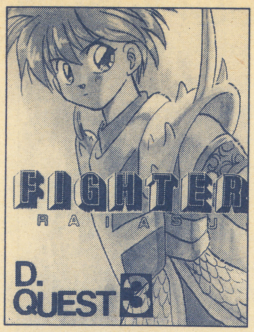

▲宮城県／高沢浩里　先月号では君のハガキが住所紹介に載るハズが…

▲宮城県／大矢桂介　オレもゲームはやったことないぞ！　パソコンねーし

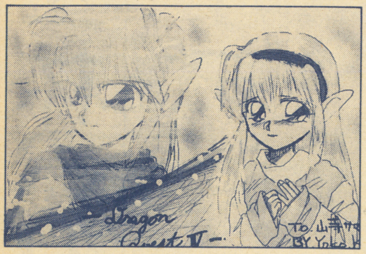

▲青森県／楠美（霧藤）葉子　山寺さんと知り合い？

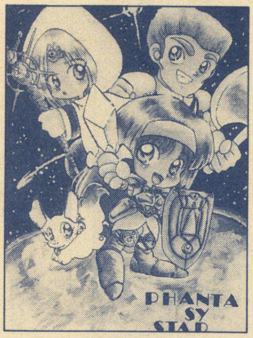

▲埼玉県／みかじま太郎　来月2分の1ページよろしくね！　今月はゴメン

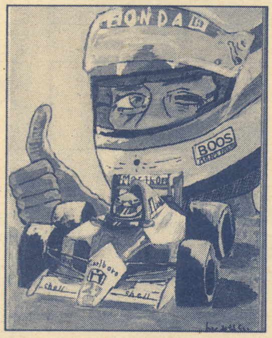

▲兵庫県／みならい魔道士　むむっー渋いぞ！　こりゃいいね！

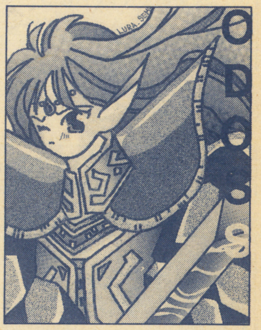

▲東京都／瀬森るうら　トーンワークがきまってる！

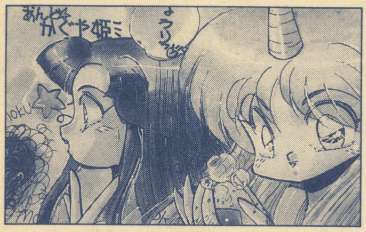

埼玉県／竜町　いつもたくさんイラストありがと！

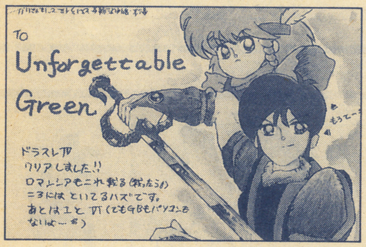

▲北海道／ソンビ背後　すげ！気合いが入ってるよ！

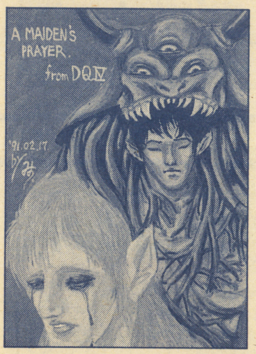

▲東京都／みのがめ　ロザリーとピサロですか？　こういうのもいいな…

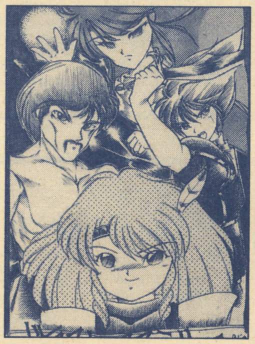

▲稲敷郡／TaKe・S　ごめんね…ホントに目標までガンバッテ！

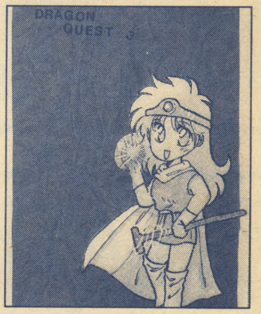

▲大阪市／たける改め山寺建　女堅者って人気高いね

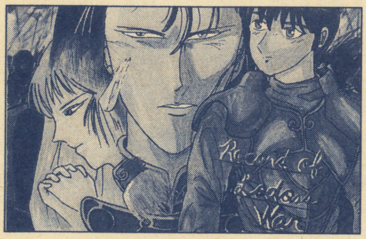

▲大阪市／闘神阿修羅　昔のポイントは使えますよ！

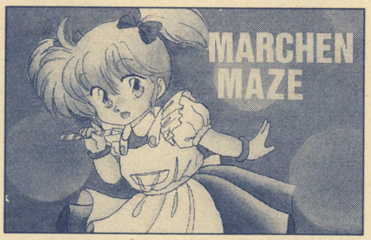

▲東京都／梓摩緒　メルヘンメイズはやんなかったな

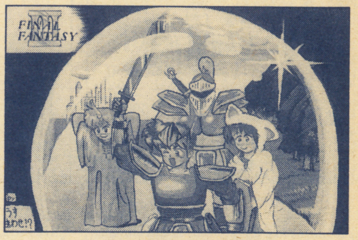

▲秋田県／うすあわせ!?　クリスタルの中の戦士達か

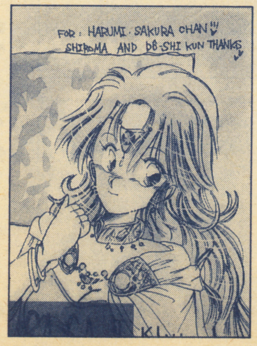

▲東京都／水野あかり　なんかこの段って東京の人ばっかりだな…

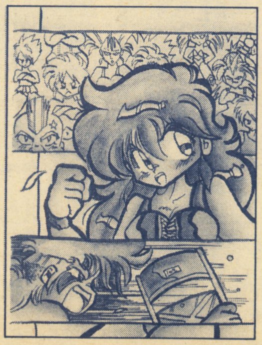

▲東京都／えりりん　番外編ほしがる人はけっこういるんだよね…製作中だ

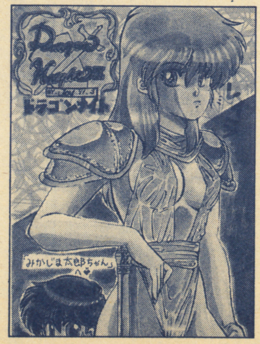

▲東京都／JOY　はい！　がんばらせてもらいます！

▲東京都／まいけるさはら　うーんプー太郎も考えものだな…と思うよ今は

私と一杯、いかが?

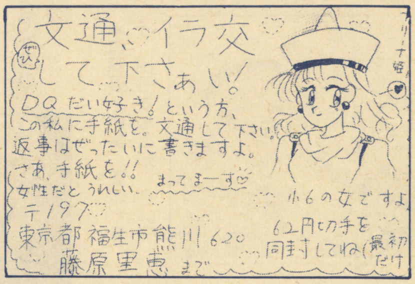

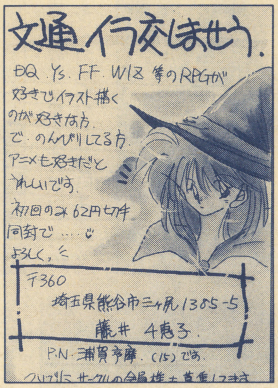

なにがなんでも求ム!!

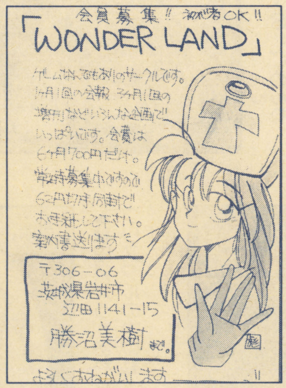

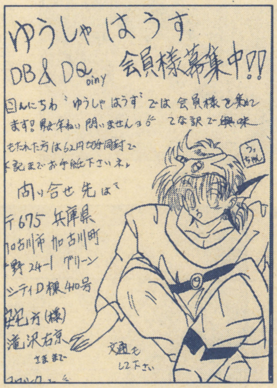

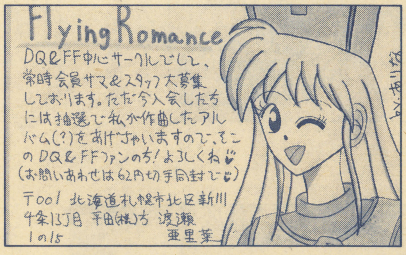

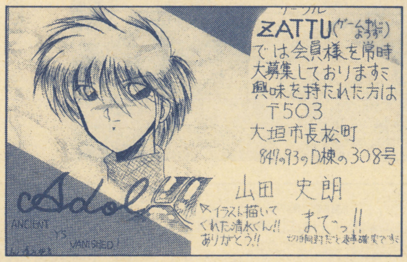

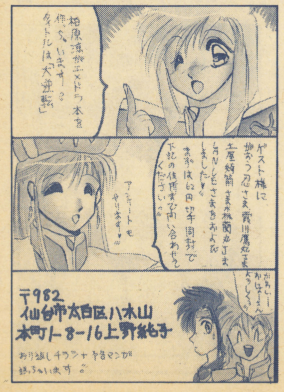

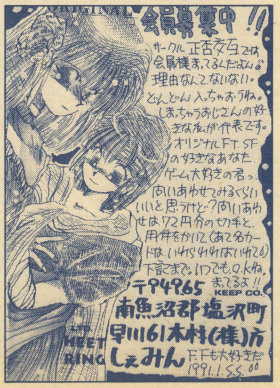

詩人の円卓

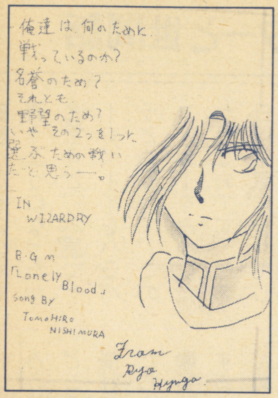

▶東京都／日向遼

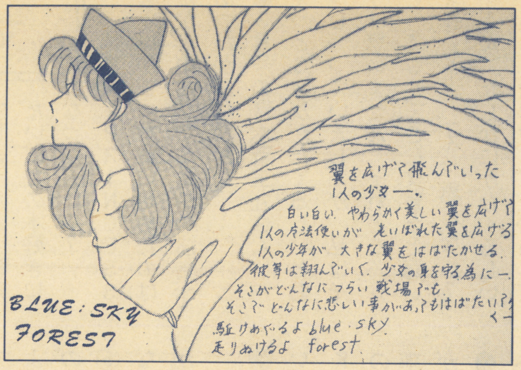

▶長野県／K・Y・K

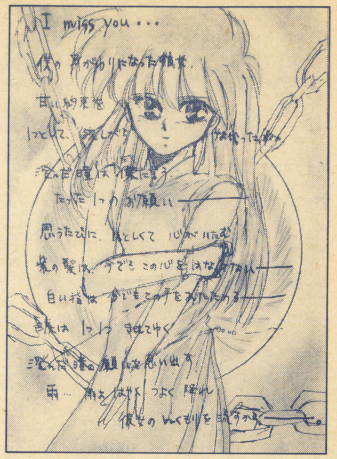

▶岡山県／橘切刃

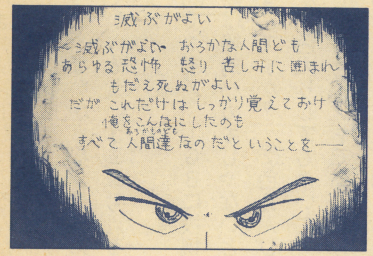

▶富山県／えとうはるか

▶青森県／樹浦晶
&富山県／たけうちあすか

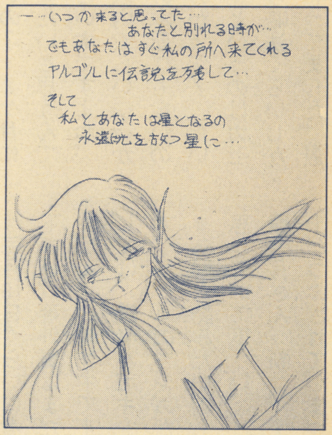

▶千葉県／FAY

▶長崎県／坂木考幸

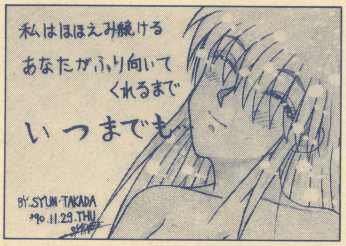

▶岐阜県／鷹田瞬

応援します

▲神奈川県／筑波迷子

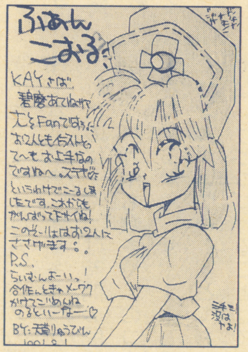

▲神奈川県／天草龍美

▶岐阜県／水瀬りゅうな

▶埼玉県／小倉あんこ

▲長崎県／KAME

▶岐阜県／りゅう直人

▶京都府／はやてあきら

▶愛知県／どかーん

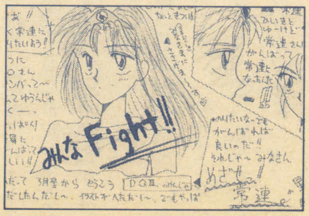

▲福岡県／WIZARD

マスターと世間話

●私がなぜこの本を買うようになったかと言うと、本屋でゲームボーイをパラパラとめくって、このコーナーをみつけたからなのです。その日以来気になってしまって、ついに買ってしまったと…私みたいにこの本好きになった人いる？

徳島県／PRINCESS

(鷹)オレがこの本買い始めたのは確か…中古ファミコンの広告があったからだったな。

●3月号の青木斎王丸さんへ。えっとGBがかたくるしいとおっしゃっていましたが、私はそうは思いません。それどころかとってもすてきな文章だと思いません？（えっ思わない？うーん）たしかにかたくるしいかもしれないけど。だからって軽いノリの文章がいいというわけでもないでしょ？そりゃあ軽いノリの女だととても楽しく読めるかもしれないけど、それじゃあ意味も意義もなにもない。それに、それは本の個性だし、GB編集部の人達だってそれなりのポリシーもってつくってらっしゃるんだし、指摘もいいことですけど、こんな意見を持っている奴もいるってこと、忘れないで下さいね。

京都市／ぱぱお

(鷹)うーん、なるほどね。まあ、他の人はポリシーもってるんだろうけど、オレは今んとこそれどころじゃないからな。仕事に慣れてからそういうこと考えるだろうな。

●質問でっす！①GBに投稿する時は絶対ハガキじゃないとだめなんですか？②色えんぴつとかで色ぬりしてもよいのですか？③色ペンキで書いてもよいのですか？④どのくらいの大きさまでよいのですか？⑤絶対にFCキャラなどを入れないとのせてくれないんですか？

青森県／陸海輪

(鷹)①ハガキサイズの方が望ましいですね。②色えんぴつでもOK。③色ペンでの文字は濃いものならOKね④大きさよりも比率の問題かな⑤一応ゲーム関係が基本だそうです。

●質問です。GBカントリーのページ数って決まってないんですか？月ごとに違うときもあるし、ハガキの量に対して制作してるんですか？それといつぞやのカラーページはもう復活することはないの？2ケ月に1度くらいは見たいと思うんですが。でもすごい本ですよね。岡山じゃ10日以内くらいに行かないと、どこの本屋にもないので手に入れるのが大変！だいたいゲーム雑誌というのはカセットの宣伝、攻略法くらいしか載ってないと思ってました。最近どこの会社もいろいろがんばってるみたいだけど、同人誌まででのせてるゲーム本ってのは、なかなかないですよ。これからもがんばって下さいね。

岡山県／同人誌コーナーを作ったのは私

(鷹)ページ数はとくに何ページとは決まってないんだな。実は、ハガキの量も画匠の壁に来るものだけでも、100や200は来るしね。数えたことがないから正確な数はわかんないけどカラーページもいつかやるんじゃないかな。相談はしてみたよ。ゲームボーイはそんなにたくさんは本屋も扱っていないしね。そんな訳です。

●美人コンテストの4位以下の票数教えてほしいの。せっかく入れたのにかわいそうだと思いませんか？シメ切りっていつですか？それと、「GBカントリー番外編」って何ですか？

厚木市／米国のばかばか

(鷹)美人コンテストは三手三がくわしい票数残していないため、ニッチもサッチもいかないよ。というわけでごめんね。〆切りは毎月10日ぐらいに考えといて下さい。番外編はまだできていません。今制作中です。内容としては、読者ハガキを載せたり、スラッシュのマンガが載ったり、まあ同人誌みたいのものとでも思っていて下さい。

●鷹月さん、新コーナ案コーナーがつぶされてしまったので、このコーナーに書きます。どうでしょう「小説コーナー」なるものを作ってみては。それともオリキャラ募集を定期的に行うというのは？そうすりゃ「国王の玉座」に出すサブキャラの設定にも役立つだろうし。

神戸市／馬謄寿成

(鷹)小説コーナーはスペースの関係でムリです。オリキャラがつぶれたのは、やっぱ時間の関係かな。ハガキも数多くこのコーナーに来るから、サポートしてくれる人がいないと、とてもじゃないけどつづけることはできない。国王の玉座は国王の座の間違いです。オレってバカ!!サブキャラもだいたいできてるし、読者から募集すると、プレイヤーより目立つのが来そうだし。とりあえず、そんなわけだ。

●前略　まだ載ったことがありません。どうすれば載りやすいでしょうか？

高知県／上田幸一

(鷹)これは難しい。載りやすいかっていうのは、どうかな。とにかく何かを書いてみてよ。

●純粋なDQFANとして皆さんに考えてもらいたいことがあります。ENIXはDQグッズをたくさんだしています。皆さんの中にもコレクションしている人が多いと思います。しかし、それはいいことでしょうか。GMのCDはゲームのイメージができるのでいいと思います。小物や小説は高いですけど、買う買わないはその人の自由です。しかし、DQということを抜きにしたらグッズはいいものだと思いますか？意味の無いものが多くありませんか？DQの人気に便乗しているとは思いませんか？特に小説、マンガなどはそのむきが強いと思います。エピソードのつくりすぎによって各ユーザーの持つイメージを壊していないでしょうか？テーブルトークRPGとは違います。同人誌でもありません。天下のENIXだからこそ考えてほしいのです。

富山県／たけうちあすか

(鷹)反対意見とかも聞いてみたい。読者のみなさん、よろしく。

●質問です！んーと「GBカントリー番外編」というのがあるそうですが、それって通信販売してないんですか？

岩手県／しゃねる再菜

(鷹)んー、読者のハガキ扱うから販売するとまずいような気がする。だから販売とかはしないと思うよ。

●読者のみなさんに一言いいたいっ！「載せて」とか「常連」とかつべこべぬかすんじゃねーっ、みぐるしいぞ！載りたきゃハガキを出せよ！スカタンが！以上。

高知県／ノラク郎

(鷹)うーん、まあ、みんな載りたいからハガキ出してるんだけど、ね…。

●マネについて反響が出ているけど、ちょっとまってよね「マ

ネをした本人は気付いているかどうか」これは一番大事では？と、いうのはべつべつの雑誌に偶然載った。あるいは、昔載ったネタが今回載った、というのがあるんだ。マネされた人は腹が立つだろうけど、知らなかった人には罪は無い。それどころか「同じ考えを持った人」として考えられるでしょう？ 腹が立つのはわかるけど、相手が知らなかったら大目に見てあげようよ。もし知ってやった人はマネされた人がかわいそうだから今度しないようにね。知って載ってうれしいと思う人もいるけどそれは実力じゃない。一番うれしいのは実力で載った時だよ。常連様だってがんばってんだからお互いがんばろうよ。

大阪府／R・アイリン

㊟オレもよく人にネタとかバラして、そいつに先につかわれてにがい思いを何度もしたけど、今じゃそれが経験となって実になったからな。いいことなのか悪いことなのか、ねえ？ みんなはどう思います？

●みなさん知っていますか？ 使用済みの切手とかをとっておいて寄付するととっても喜ばれると思うんです。なぜって、それは、予防注射とかができるんですよね。人の命を助うことができるのだ。くわしくは市役所とかに問いあわせて下さいね。（他県のコトは判んないけど）

岡山県／揮川良

㊟へぇ～そついは知らなかった。みなさんもやってみては？

●こんにちは、僕は以前の「この指と－まーれ」のコーナーに会員を募集していたある人に入会希望の手紙を送りました。しかし、送ってから3ケ月たつというのに返事もこない。

石川県／諸葛亮孔明

㊟こういうのってけっこう編集部に来るんだよね、うーん。

●Dear鷹月こうじ様。初めてお便りします。4月号のこのコーナーを読んでいて思ったことなんですが、（余り古いことは知らない者ですけど）今までの「レタービレッジ」とはひと味もふた味も濃くなったような気がするのです。心なしか前より皆さん真剣にぶつかっているような気がするのです（そういうお便りが偶然かたまって出ただけかも知れませんが）行き過ぎてもいけませんが、こういう読者コーナーで読者同志の団結が強くなるのは決して悪いことではないと思うし、大からず少なからず誌上で友達とかも増えるかも知れないし、またいろいろな意見も今までより飛んでくると思うし、それなりに心のより所もできてくると思うのです。

4月号を読んで、私はもしや鷹月さんなら出来るのではないかと思ったのです。この場を借りて鷹月さんにエールを送りたいと思います。愛知県／どかーん

㊟シメにつかわせてもらいやす

話しを聞いて!

▼大阪府／はしもとよっくん 良弘くんドキドキィー！ってかんじですか？

▲新潟県／如月夕樹 ロードスファンも活動を開始したのかな…たくさん来るんだよハガキが

▶兵庫県／りくたかづと ペンタッチやなんか見てもかなり描いてる人とみた！

▼北海道／LE I-TX 宣伝じゃないかな…ウチもにテレネットからハガキくるしね（ライター前ん時から）

▶栃木県／アメジスト・シヴァ うーん未熟とは思えないほどうまいよん！

◀青森県／森田真琴 というわけでハガキサイズは守ろうね、みんな！

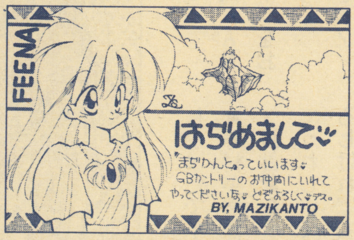

▲埼玉県／まぢかんと☆ イースの人気って根強いよな…特に フィーナ

▼北海道／とどろきなち この子は毎月たくさんのハガキを出してくれるんだ

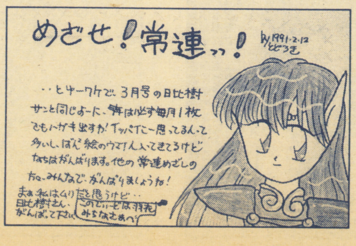

▶長野県／弁論文の女 住所からTEL調べるのもやめようね（そゆことあるらしい）

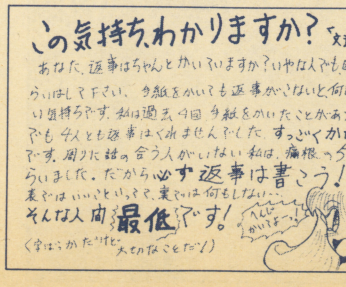

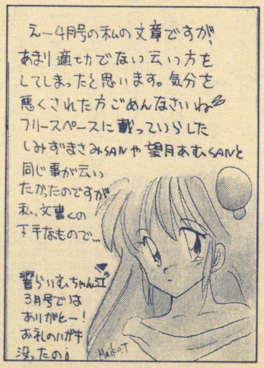

▲神奈川県／筑波迷子 プライドのかかったハガキなのでみて下さいという事ですね

▼愛媛県／ガラ オレらの場合は、手よりも背景がメンドくさいと問題になってる

CARNIVAL!!

はじめましてこんにちは♡碧磨あてねと申す者です。
　私なんかに2分の1ページを与えて下さった鷹月こうじ様、ありがとうございました♡　これからもがんばっていきたいと思いますので、どうか皆様見捨てないでやって下さいね！

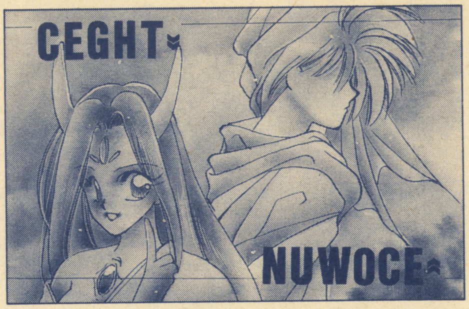

私がクリアしたことのあるファミコンって数えるほどしかないんです。ニガテなんです。特にシューティングとかシュミレーションになると、技術を要するようになるからもうメチャクチャ。めそり。
　話は変わるんですが、私は猫がすごく好きなんです。うちには3匹いるんですよ。ノラ猫も5匹ほど。犬もいるんです。とにかく動物が好き♡
それではこの辺で。ありがとうございました♡

The pen is mightier than the sword.

1/2ページ載っ取り！

えーと、今日和、水風（大マヌケ）誠といふ者です。（え知らねぇって?）10ポイント達成したということで2分の1ページいただきましたのでどうか見てやって下さい。

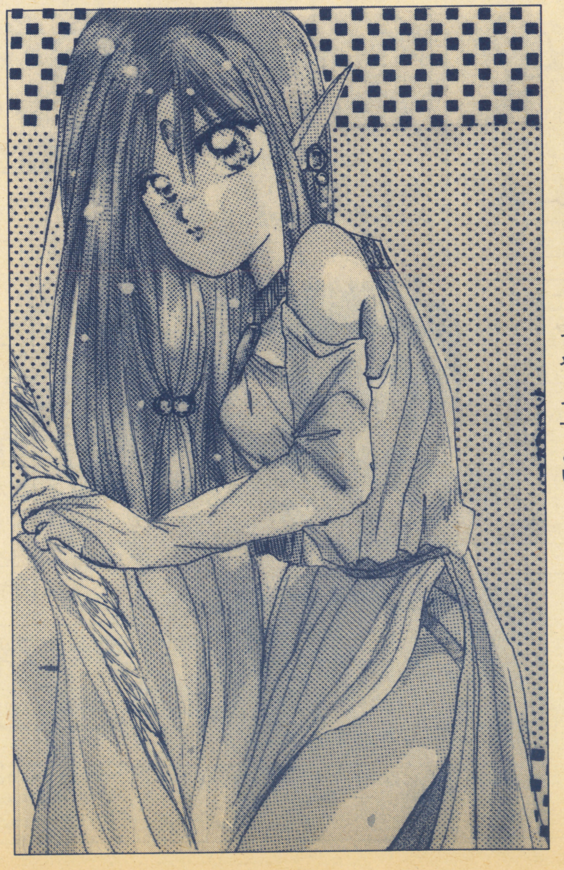

まずはFANCALL
■ARTHUR様　大FANです。なんて美しいイラをお描きになるのでしょう♡
■印度ん様　好き好きっ！とにかくキャラクターにひかれておりまするっ！
■ほり恵利織様　繊細そうでかわいい、素敵なイラ、すごく好きですっ。
■桜春美様　いっぱい迷惑かけちゃってますが私は貴女のイラが大好きなんです。
■すとろべりぃ様　なんて可愛いイラなのでしょう♡某雑誌が休刊で貴女のイラが見られなくて残念でしたがGBで見ることが出来てすごくうれしかったです。
■野村美樹様　あのようなお言葉をかけて下さってうれしいです。もし良ろしければ右の娘をもらってやって下さい。

インフォメーション
■よろずサークルPOPでは会員募集中です。72円切手同封で左記まで。
〒377　群馬県渋川市半田1457
　梅津馨までっ

　えっと、それではこの辺でおわります。（くだらないまま逃げる水風）

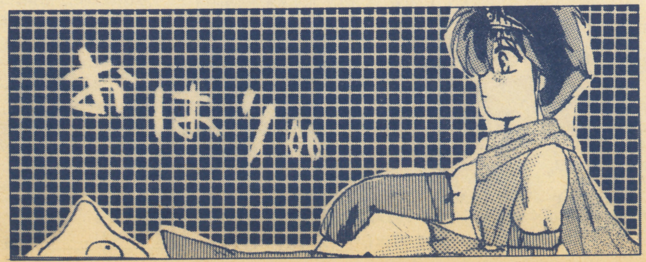

見習いです！スペシャルバージョン

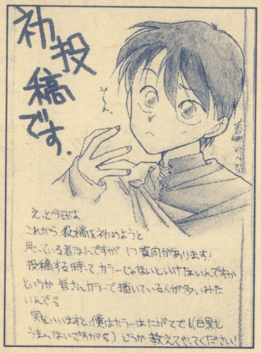

▲福岡県／夏々紙

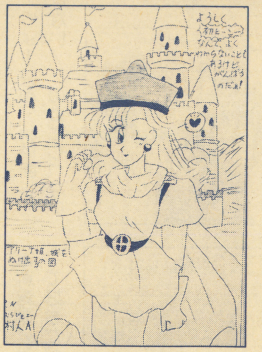
▲東京都／村人A

▲愛知県／猿山権

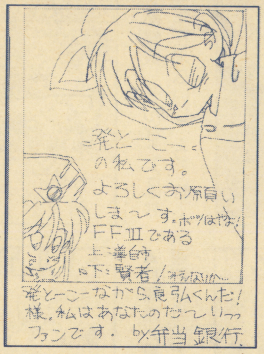
▲兵庫県／弁当銀行

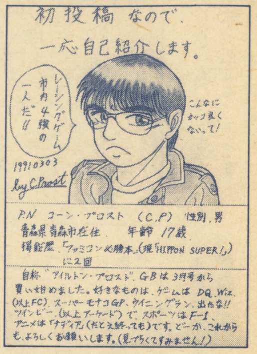

▲青森県／コーンプロスト

▲新潟県／マプ

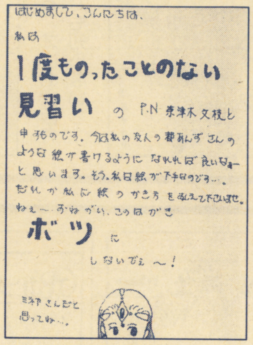

▲神奈川県／奈津木文枝

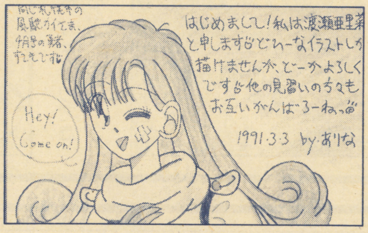

▲北海道／渡瀬亜里菜

▲神奈川県／佐石悠亜

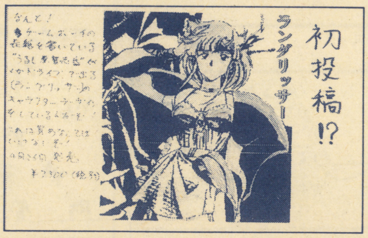

▲大分県／モンガー

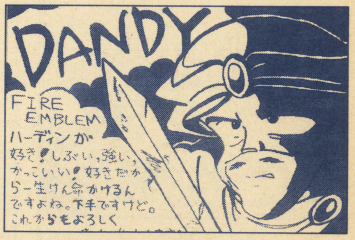

▲大阪府／小熊洋平

我が秘術をお見せしようコーナーは次回より始まります。今回は見習いです。コーナーをスペシャル版としてお届けしましたがいかがでしたでしょうか、今回載らなかった人もいつかは必ず載ると思いますので、気長に待ってて下さいね。それでは…。

▲東京都／桃原艶子

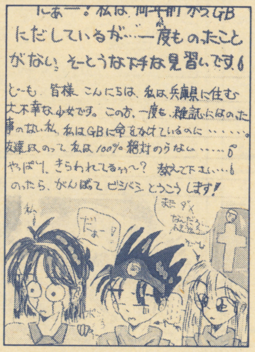
▲兵庫県／水無月栄一

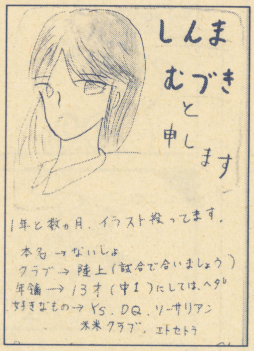

▲兵庫県／むづき

▲愛知県／あつ

▲茨城県／ふえふえりす

▲東京都／すなき白羅の今の絵

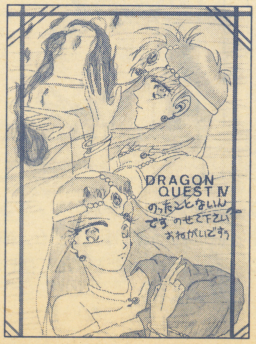

▲埼玉県／鷹丘遼

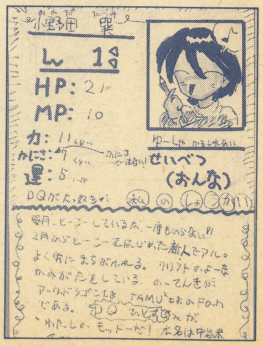

▲和歌山県／小野田巽

笑いをあなたに……

▲山形県／りょーやん　私は断じてまじめではない！　のかもしれない

▲新潟県／あくりる　オレも大阪弁って好きだぜ！　でも知らないし…

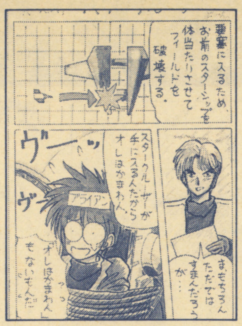

▲東京都／バーニングポイント　君のマンガが読めればオレはかまわん

▲石川県／鮎川瑠椅　このノリでたくさん送ってくれたんだ面白い

▲福岡県／都蝶次　そんなことはないぞ！　三手三来ないし…うーむ…

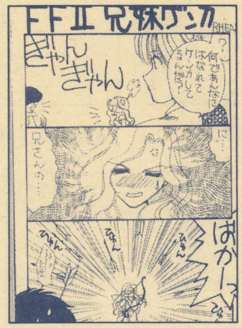

▲兵庫県／青華玲亜　んー！　この連射は恐いぞ！

▲京都市／PAPAO　てぇ～いナイトって一体…私は末っ子です…

▲青森県／竜ケ京　ウチのネイは今最強です…アンヌが弱くって…

道化師と呼んでください

▲栃木県／地球BAKA　ごめんね4コマはサイズ決めないと構成が変になっちゃうんで…（レイアウトの時）そんなわけです

▲新潟県／舞河姫氷　うう…たしかにこりゃあ珍品だぜ！　神経まで減るようじゃ魔法なんて使いたくなくなるよな！

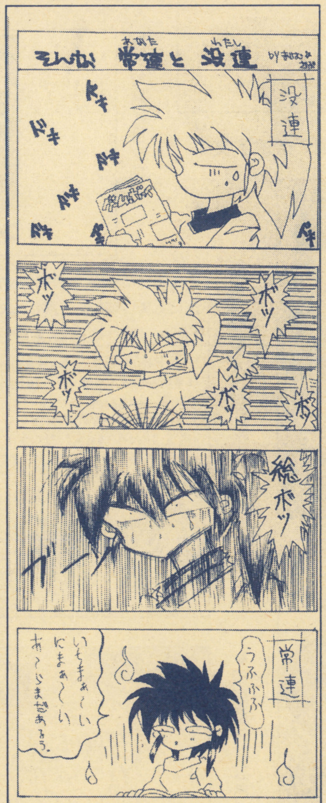

▲栃木県／舞夢★さぶ　1コマ目から3コマ目までのタッチの変え方が盛りあがってラストで常連の余裕がうまくでていて面白いです。でも常連さんもけっこうがんばってんだよ

▲宮城県／風樹僚麻　ごめんねーこのケースはたくさんあって　ランク20はちょっと遠いけど（ちょっとどころじゃない！）がんばって下さいませ！

私たちの作った本を見て　今月の同人誌ご紹介のコーナー

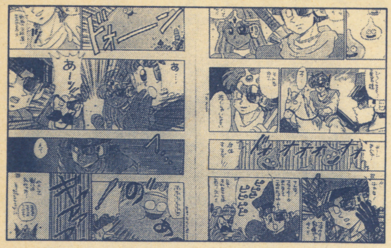
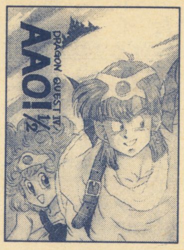

ＡＡＯ！1/2　ＤＱⅣ

●Ａ５　オフセット　108頁　無記名小為替700円＋10円切手＋62円切手
●〒826　熊本県熊本市尾ノ上２丁目20-14
牧口　真弓
(鷹)このマンガ読んでDQⅣ買ったんだよね

Dragon Quest The World

●Ａ５判　オフセット　36頁　無記名小為替500円＋25円切手
●〒535　大阪市旭区新森７丁目４－37
山下美雪
(鷹)勇者くんズのマンガシリーズが気に入ったぞ！

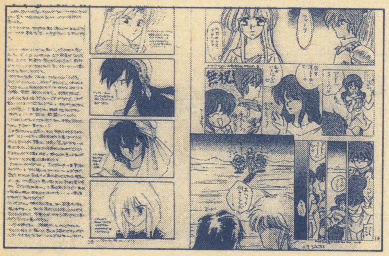

HOT-SPICE

●Ａ５判　オフセット　44頁　無記名小為替500（税込み）表紙２色刷
●〒500　岐阜県岐阜市千手堂中町１－14
平野　久美子
(鷹)DQ. FE. Ys　など色んなゲームが盛りだくさんな本だ！

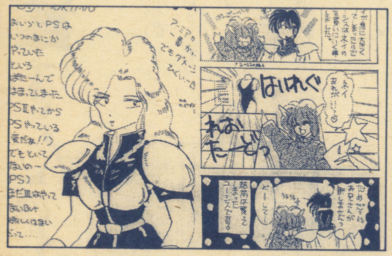

PHANTASY SPRITE

●Ｂ６判　コピー　28頁　無記名小為替100円＋175円切手
●〒360　熊谷市桜本町１－110今西ビル403号室
木榑（コグレ）方　PS本係
(鷹)PSが今とって好き！　そんなオレやあなたに１冊いかが？

こんなところにポーションが！

●Ａ５判　オフセット　44項　無記名小為替300円＋175円切手表紙２色刷
●〒605　京都市東山区本町１－57
北村方　半木めいこ
(鷹)ＦＦⅢ本なんだ！　いろんな事が書いてあってけっこー面白いぞ！

TILTO WAITOⅡ

●Ｂ６判　オフセット　36頁　無記名小為替400円（〒込み）
●〒340　埼玉県八潮市浮塚1078－２
(鷹)ＷＩＺ本な訳だ！　米梨航さんとＰＡＶＬさんの作った本です！

いよいよ始まった新コーナー!!皆さんよろしく!!

■先月号までのゴメンなさいをまず…オリジナルRPGのタイトル国王の座を国王の玉座としてしまったことをおわびします。先月のシメのコトバでハガキの表の一枚一枚にきちんとコーナ名とか名前と住所を書いておきましょうの後…ボツになります…はボツになる可能性が高いので注意して下さい、の誤りです。それと、ポイント制からランク制に変ったことで前のポイントは継続してかまわないのでよろしく！ そして最後にランクがたまった場合はこちらから連絡できないので、ハガキに載った月とページ数を書いて、何がほしいかを別紙かハガキに記入して、編集部宛に送って下さい。なお、ソフトが送られてこないよお！という方はもう少しお待ち下さいませ。注文数がいくつかまばらにくるので、数がそろいましたら業者にまとめて注文するそうなので、ごかんべんを。あと、もう一つ！ 先月で笑いをあなたへ…というコーナー募集を書くのを忘れました。以上！ おさわがせしました。(そういえばあて先の係名も書くのを忘れてましたね。)

●画匠の壁（ランク2）
イラストコーナーです。ゲームイラストのみですがよろしく。

●意気投合！（ランク2）
読者同士の合作イラスト。ランクは2人にランク2をあげちゃいます。

●フリートーク（ランク2）
言いたい事なんかを思いっきりどうぞー

●応募ありがと！
コールされてうれしいあなたがコール返しする時です！

●詩人の円卓（ランク2）
自分の持つ心の詩をみんなにも伝えたい。そんなコーナー。

●笑いをあなたに（ランク2）
ハガキサイズを自由にコマ割りして思いっ切り笑いを描こう

●道化師は私？（ランク3）
4コママンガです！ サイズは下を見て下さいな！

●見習いです（ランク2）
今回載らなくてもいつかは必ずチャンスがやってるはずだ。まだ載ったことのないあなたの自己紹介のコーナーです。

●マスターと世間話（ランク1）
私に対する質問や、コーナーについての意見など、いろんな事を文章で…というコーナー。

●友達になろう！
文通コーナーです！ 毎月たくさんハガキが来るんだ。

●お誘いします！
会員募集やサークルのインフォメーションなどをどうぞ。

●同人誌作りました！
本と紹介文を同封して下さいね。このコーナーも掲載率は低いぞ！

●絵の描き方教えるよ！（ランク3）
自分が絵を描く時はこうやった…とか。絵を描く時のコツを募集します。

●達成ランクについて
ランクがいくつたまったかによって次のものがもらえます。

★ランク6
Call me! DX（製作中です！）

★ランク12
2分の1ページ独占

★ランク16
Gペンとスクリーントーン

★ランク20
ゲームソフト一本

■先月の私の問いに答えてくれた皆様！ 私は安心しました。心より感謝します。

◀先月住所がみにくいとのことで

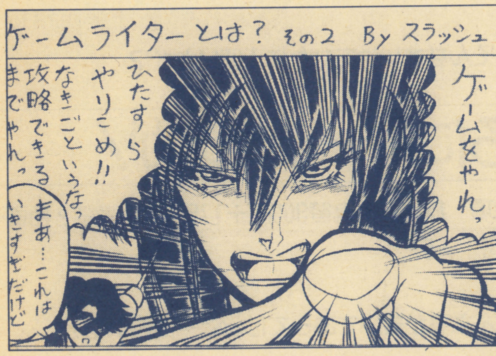

◀愛媛県／さがの

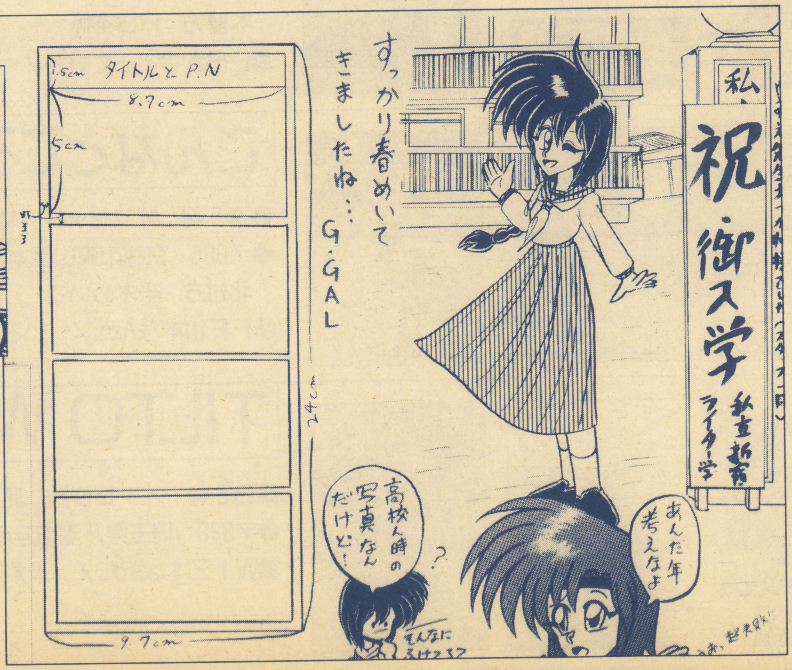

これだ!! ファミコン情報ダイヤル 0427-58-2277

テレカが当る!
中のキーワードに答えて
テレフォンカードを当てよう!
テープで流れる
ファミコン情報だよ。

超人気ハード・ソフト激安 新品中古通信販売

たとえば一例です

任天堂ファミリーコンピューター本体…(中古Aクラス)¥5,500円
(中古Bクラス)¥4,500円
任天堂ゲームボーイ本体 ·····(中古Aクラス)¥5,200円
ファミコンソフト Dr.マリオ·········(新品)¥ビックリ価格
ファミコンソフト テトリス··················(新品)¥3,300円
ゲームボーイ SaGa魔界塔士 ······(新品)¥ビックリ価格

スーパーチャイニーズ3、ファイナルファンタジー3、スーパーマリオブラザーズ3(中古)、カタログ注文の人だけのビックリ価格。

注文方法

注文ダイヤルに電話を下さい。価格、在庫を確認の上、郵便局から現金書留で送金して下さい。商品は注文より5日以内でお届けします。

カタログ注文の方法

専用ラインでいつでも注文OK!!
カタログ注文について知りたい人は情報ダイヤルを聞いてね。
だれでもOK。テープで説明いたします。

※上記ハード・ソフト以外でも激安商品いろいろあります。(カタログ有り)
※注文数の多い人気商品,激安少量品はカタログ会員の人が優先になります。
※ビックリ価格はファミコン情報ダイヤルで聞く事ができます。

注文・発表ダイヤル 0427-58-2929
情　報ダイヤル 0427-58-2277
(情報・発表ダイヤルは24時間いつでもOK)

送り先
〒194 東京都町田市町田郵便局止
ファミコン・ショップ
ふぁみくん

★ファミコン,スーパーファミコン,ゲームボーイ,PCエンジン,ゲームギア,メガドライブ,リンクス★

第49回 ファミコン全国通信販売
ぼくもホップで買ってます。（新品のみ）

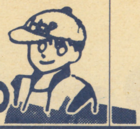

PCエンジンGT
定価￥44,800 **￥37,900**

ゲームギア（SEGA）

定価￥19,800 **￥14,900**

※(発売予定日マーク)は発売予定日

ファミリーコンピューター（任天堂）	ゲームボーイ（任天堂）	PCエンジン コアグラフィックス（NEC）	PCエンジン スーパーグラフィックス（NEC）	PCエンジン用 CDROM²システム（NEC）	メガドライブ（SEGA）
定価￥14,800 ［ ］円	定価￥12,500 **￥10,900**	定価￥24,800 **￥16,000**	定価￥39,500 **￥25,900**	定価￥57,300 **￥37,000**	定価￥21,000 **￥11,600**

スーパーファミコン	アクトレイザー（エニックス） 定価￥8,000 **￥4,800**	グラディウスIII（コナミ） 定価￥7,800 **￥6,200** ファイナルファイト（カプコン） 定価￥8,500 **￥6,700**	パイロットウイングス（任天堂） 定価￥8,000 **￥6,500** ポピュラス（イマジニア） 定価￥8,800 **￥6,800**	スーパーマリオワールド（任天堂） 定価￥8,000 ［ ］ ジャンボ尾崎のホールインワン（HAL研） 定価￥8,900 **￥7,000**	ダライアスツイン（タイトー） 定価￥8,500 **￥6,650** BIG RUN（ジャレコ） 定価￥8,700 **￥6,800**	遥かなるオーガスタ（T&Eソフト） 定価￥9,800 **￥7,500** ウルトラマン（バンダイ） 定価￥7,800 **￥6,100**	シムシティー（任天堂） 4/26 定価￥8,000 **￥6,350**	4/下旬 ドラッケン（ケムコ） 定価￥8,500 **￥6,600** ガデュリン（セタ） 定価￥8,800 **￥6,800**
ファミコン	新・燃えろプロ野球 ロードオブキング チャイルズクエスト **各￥1,000**	飛龍の拳 マルサの女 クォース **各￥1,800**	仮面の忍者花丸 アルカノイドII ハッピーバースディバックス なんてったってベースボール **各￥2,800**	飛龍の拳3 ヘラクレスの栄光 パジャマヒーロー ファイナルファンタジー3 **各￥2,800**	ベストプレープロ野球'90（アスキー） 定価￥6,800 **￥3,950** SDガンダム外伝 ナイトガンダム物語（バンダイ） 定価 ［ ］	ワイワイワールドII（コナミ） 定価￥6,500 **￥3,850** ドラゴンボールZ（バンダイ） 定価￥7,800 **￥5,900**	スーパーチャイニーズ3（カルチャーブレーン） 定価￥6,300 **￥4,400** ダブルドラゴン3（テクノスジャパン） 定価￥6,200 **￥4,400**	大航海時代（光栄） 定価￥11,800 **￥8,300** 究極ハリキリスタジアム3（タイトー） 定価￥6,900 **￥4,850**
ファミコン	天地を喰らうIII（カプコン） 定価￥8,500 ［ ］ ナムコットマージャンIII（ナムコ） 定価￥4,900 **￥3,600**	ラグランジュポイント（コナミ） 定価￥8,500 **￥6,100** おぼっちゃまくん（テクモ） 定価￥6,500 **￥4,600**	メタルマックス（データイースト） 定価￥7,800 **￥5,550** 高橋名人の冒険島II（ハドソン） 定価￥5,800 **￥4,100**	四川麻雀 アイドル四川麻雀 麻雀サミット 麻雀コンパニオン 定価￥7,800 **各￥5,450**	AVパチスロ AV花札倶楽部 AVポーカー 定価￥7,800 **各￥5,450**	ソープパニック パピヨンギャルズ AVワールドサッカー 定価￥7,800 **各￥5,450**	（ディスク）ボディコンクエストI 定価￥6,800 **￥4,650** 美少女花札倶楽部 I、II 定価￥4,900 **各￥2,800**	（ディスク） 美少女麻雀クラブ マネーウォーズ 美少女コントロール など **各￥2,600**
ゲームギア	THE プロ野球'91 対戦麻雀ハオパイ スーパーモナコGP 定価￥3,500 **各￥2,400**	サイキックワールド 定価￥3,500 **￥2,400** ウッディポップ 定価￥2,900 **￥2,100**	タイトーチェイスHQ ミッキーマウス デビリッシュ 上海II 定価￥3,800 **各￥2,700**	THE GG 忍（SEGA） 4/26 定価￥3,500 **￥2,400**	専用 TVチューナーパック 定価￥12,800 **￥9,900**	ゲームボーイ パロディウスだ！（コナミ） 定価￥3,800 **￥2,700** R-TYPE（アイレム） 定価￥3,600 **￥2,600**	スーパーロボット大戦（バンプレスト） 定価￥3,980 **￥2,850** カーブノア（コナミ） 定価￥3,800 **￥2,700**	熱血高校サッカー部 ワールドカップ編 4/26 定価￥3,500 **￥2,500**
PCエンジン	謎のマスカレード 飛装騎兵カイザード 定価￥6,200 **各￥900**	スペースインベーダーズ パズニック バルンバ ビーボール **各￥1,850**	キックボール ヴォルフィード ロードランナー ヘビーユニット **各￥1,850**	桃太郎伝説ターボ 弁慶外伝 メルヘンメイズ バットマン **各￥2,850**	ワールドスタジアム'91（ナムコ） 定価￥5,500 **￥3,900** おぼっちゃまくん（ナムコ） 定価￥6,800 **￥4,900**	TVスポーツ フットボール（ビクター） 定価￥6,700 **￥4,700** 1943改（ナグザット） 定価￥7,200 **￥5,200**	アドベンチャーアイランド（ハドソン） 定価￥5,300 **￥3,800** モトローダー2（NCS） 定価￥6,500 **￥4,650**	ポピュラス（ハドソン） 4/5 定価￥7,800 **￥5,700**
PCエンジン	（CD ROM²用） アベンジャー、ソルビアンカ レギオン、上海II J.ニクラウスゴルフ カルメンサンディエゴを追え **各￥2,850**	（CD ROM²用） 魔笛伝説アストラリウス 定価￥6,300 **￥4,650** 魔笛伝説ラ・ヴァルー 定価￥7,200 ［ ］	（CD ROM²用） 三国志（ナグザット） 定価￥8,800 **￥6,350** エグザイル 定価￥6,780 **￥4,950**	（CD ROM²用） イースIII（ハドソン） 3/22 定価￥7,200 **￥5,350**	（CD ROM²用） コズミックファンタジー2（日本テレネット） 4/5 定価￥6,780 ［ ］	（CD ROM²用） エルディス 定価￥6,500 **￥4,750** ダウンロード2 定価￥6,800 **￥5,050**	（CD ROM²用） パチ夫くん幻の伝説 定価￥12,800 **￥9,500** ハイグレネーダー 定価￥6,780 **￥4,900**	（CD ROM²用） クイズまるごとTHEワールド 定価￥6,200 **￥4,450** ヘルファイヤーS 定価￥6,800 **￥4,900**
メガドライブ	E-SWAT ウイップラッシュ XDR **各￥1,900**	大旋風 DJボーイ ラスタンサーガII **各￥1,900**	TEL TELスタジアム サイオブレード カース **各￥1,900**	ヘルファイヤー ダーウィン4081 アトミックロボキット **各￥2,600**	デンジャラスシード クラックダウン アローフラッシュ **各￥3,100**	シャドーダンサー 定価￥6,000 **￥3,100** ダイナマイトデューク 定価￥6,000 **￥2,950**	バトルゴルファー唯 定価￥6,000 **￥3,800** ストライダー飛龍 定価￥7,000 **￥3,600**	シーザーの野望 定価￥8,900 **￥5,900** 究極タイガー 定価￥7,500 **￥4,950**
メガドライブ	バハムート戦記（SEGA） 定価￥6,800 **￥4,600** ディックトレイシー（SEGA） 定価￥6,000 **￥3,950**	魔物ハンター妖子（NCS） 定価￥6,500 **￥4,400** 不思議の海のナディア（ナムコ） 定価￥6,500 **￥4,300**	シャイニング&ザ・ダークネス（SEGA） 3/29 定価￥8,700 ［ ］	斬〜夜叉円舞曲〜（ウルフチーム） 定価￥8,500 **￥5,700** ヴァリスIII（日本テレネット） 定価￥8,400 **￥5,450**	ミッドナイトレジスタンス（データイースト） 定価￥6,800 **￥4,650** 雀偵物語（日本テレネット） 定価￥8,400 **￥5,700**	ヴェリテックス（アスミック） 定価￥6,800 **￥4,650** スーパーエアーウルフ（九娯貿易） 定価￥6,800 **￥4,650**	火激（ホットビイ） 定価￥7,700 **￥5,200** 三国志列伝（SEGA） 定価 未定 ［ ］	ゼロウィング（東亜プラン） 定価￥8,000 **￥5,550** ランブリッサー（NCS） 定価￥7,300 **￥5,050**

●注文方法

① テレホンサービスに電話して、欲しいソフトを探す。値段も確認して下さい。

② 注文専用電話でソフトの予約、在庫確認をして下さい。送料、合計金額を聞いて下さい。

③ 郵便局から、現金書留か郵便振替で送金下さい。このとき、商品名を書いたメモを同封する。必ずおつりのないように（差額の返金はしません。）

④ 現金が到着してから、10日前後で商品が届きます。（郵便振替の場合は15〜20日）

●代金の目安

商品代 ＋ 手数料（1本につき100円） ＋ 送料（ふつうのソフト3本まで 300〜 500円）（本体とソフト数本ぐらい 700〜1100円）

※ふつうのソフト＝紙バコ入りのだいたいカセットぐらいの大きさのもの。

●注意

- 不良品、故障の場合はメーカーのサービスセンターに直接お問合せ下さい。当店では、修理はしておりません。
- 商品の返品・交換は致しません。
- 15日以上たっても商品がとどかず、何の連絡もない場合は、電話でお問い合せ下さい。
- 相場のでた安いソフトは、その時々によっていろいろあります。テレホンサービスで調べて下さい。
- ホップの価格は全て消費税込みです。
- 電話をして、4日以内の消印が有効です。これを過ぎましたら、電話注文をやりなおして下さい。

ホップ

〒134
東京都江戸川区
中葛西3-37-2
㈱ホップ

テレホンサービス **03(3877)6241㈹**（24時間）

注文専用電話 **03(3877)2711㈹**（12:00〜18:00）

郵便振替番号 東京 **0-365589 ㈱ホップ**

この価格は通信販売専用価格です。（小学生以下の場合、保護者のみ受付けます）

※広告有効期間4月1日〜4月末日迄

ゲームボーイ

GB 読者プレゼント

春らしい陽気とは裏腹に鼻はムズムズ目はカイカイで最悪の状態ざんす

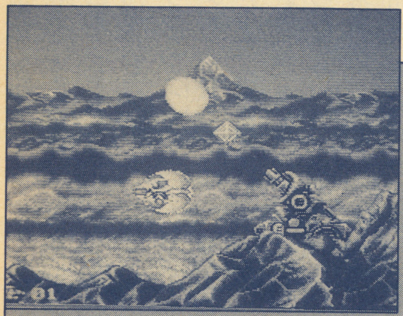

ダライアス　ツイン（ＳＦＣカートリッジ）
タイトー　３名様

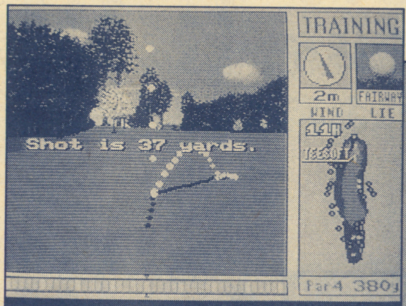

遙かなるオーガスタ（ＳＦＣカートリッジ）
Ｔ＆Ｅソフト　３名様

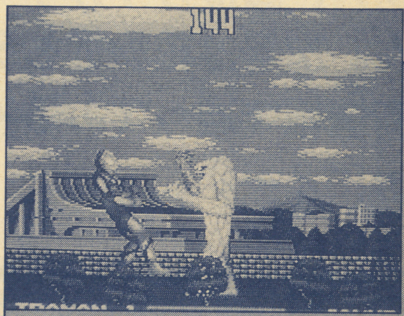

ウルトラマン（ＳＦＣカートリッジ）
バンダイ　３名様

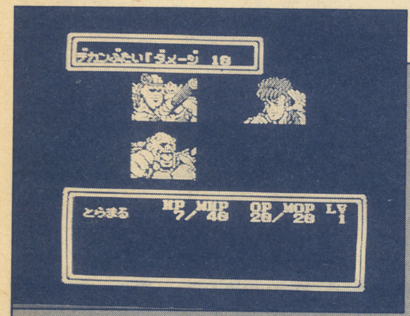

北斗の拳４（ＦＣカートリッジ）
東映動画　３名様

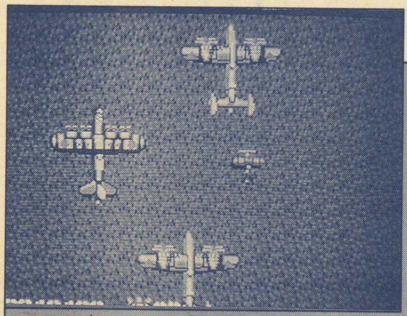

1943改（Ｈｕカード）
ナグザット　３名様

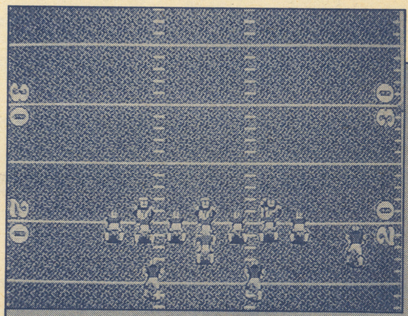

ＴＶスポーツフットボール（Ｈｕカード）
ビクター音楽産業　３名様

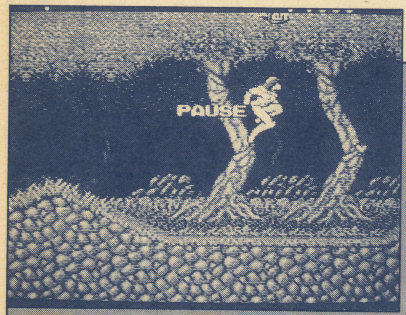

ヴァリスⅢ（ＭＤカートリッジ）
日本テレネット　３名様

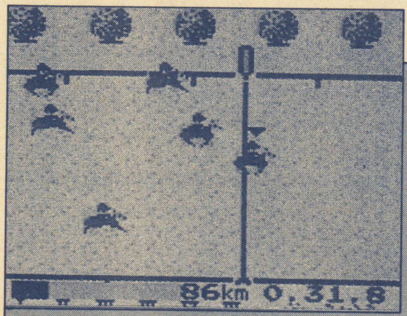

ファミリージョッキー（ＧＢカートリッジ）
ナムコ　３名様

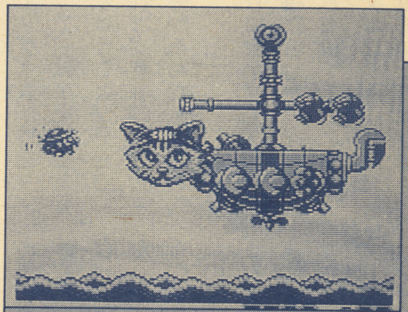

パロディウスだ！（ＧＢカートリッジ）
コナミ　３名様

★読者プレゼントに応募する人は、ハガキアンケートに答えて送ってネ！

発表は7月号で行います　**〆切は 4月30日（消印有効）**

next issue

卒業式も合格発表も遠い過去…別れの季節でもあり、出合いの季節でもある。やっぱり春はいいもんだ。ポカポカ、ポカポカ暖かくていい気持ち。しかし、ハナはムズムズ、目はカイカイで苦しいよーん。次号は花粉症もぶっ飛ばす最新情報で迫ってみるぞ!! お楽しみにィー。

GBから大募集

▶ゲームライター…………若干名

応募資格：高校生以上ならどなたでも。経験者優遇

待　遇：要相談

●希望者はゲームボーイ☎03−226−0867　安藤まで

ど〜んと来てや!!

3月号

読者プレゼント

当選者発表!!

●桃太郎伝説Ⅱ
青森県／大山健太郎
埼玉県／五月章治
愛知県／宮本紀太

●ダライアス
東京都／野村和浩
神奈川県／横山陽平
大阪府／日高正男

●らんま½
千葉県／中口一郎
石川県／大瀬康史
岡山県／野村保夫

●じゅうべえくえすと
北海道／横井純一
滋賀県／新田節夫
福岡県／高嶋安彦

●モンスターメーカー
埼玉県／兵頭淳也
静岡県／日高和彦
大分県／太田広忠

●西遊記ワールドⅡ
岩手県／田村隆史
東京都／長尾清二
京都府／吉野　猛

●地獄極楽丸
神奈川県／千葉裕治
大阪府／松岡進太郎
香川県／明石幸司

●スパルタンX
千葉県／石川明紀
奈良県／西郷将啓
島根県／石本弘二

●バスティール
宮城県／篠田秀雄
福井県／五十嵐信一
熊本県／井上義久

おめでとうございます!!

編集後記

♬一体どうしたというんだ。鼻の奥がムズがゆい。喉の奥がイラいたい。頭の芯がボーッとむずい。世に恐ろしき花粉症とかいう病にかかったのだろうか。一日80本の煙草とグラス10杯の水割りで治してみせよう。(H)

◎戦争反対!!と多くの人が叫んだところで、結局平和な国・日本では「湾岸戦争」はTVゲームの延長でしかなかった。渋谷のゲーセンでは戦争物のシューティングゲームが長蛇の列だし戦争シュミレーション・ゲーム（フセインの写真を付けただけで5倍増しのゲームもある）はもの凄い売り上げたときく。
　こんなこと書いてる自分も連日連夜の湾岸関係ニュースがなくなったことが、少し寂しい(?)気になっている（情けない）TVゲームが体感マシンになって、弾が当たると「痛い」ということが分かるようになれば、戦争は「怖い」ものだと分かるんだろうけどね。Ⓐ

♥久しぶりに歯が痛くなり、今月の入稿は苦しかった。それにしても虫歯って不思議だよな。例えば爪を不潔にしていても、虫爪なんてならないもんな。あ、そうそう、爪と言えば、私の友達で足の親指が〝巻爪〟って状態になり、手術した奴がいたな。両側の肉が盛り上がって、爪が覆われちゃう病気なんだって。怖いよな。でもその原因が深爪だったってんだから笑うよな。ところで4月1日はどらこの誕生日。エイプリルフールとはこれまた笑うよな。Ⓚ

☎もうすぐ誕生日! なんかイイ事ないかなぁ。そう例えばF1の取材を依頼されるとかさ、うちの銀河が人間の言葉を話せるようになるとかさ。ま、エイプリルフールなんだし、そんくらいの事あってもイイよね。あれ? そしたら単なるウソで終わっちゃうのか。うーん残念。どらこ

☆ども! いや〜終わったあ!今月も忙しかったぜ! 仕事も慣れてきたけど完全にマスターしたわけじゃないから、疲れるんだよね。来月号の準備なんてすぐ始まるから休むヒマなんてないぜ! とはいえ友人関係で来る私事のかたずけもあるからヒマつくらないといけないしなぁ。このなんともいえない現状は、まだまだ続く。そんなオレを支えてくれるのは友人からのはげましの手紙。しかし、まめに返事を書いてしまってよけいに忙しいぞ! まあ、ありがたいけどね。(鷹)

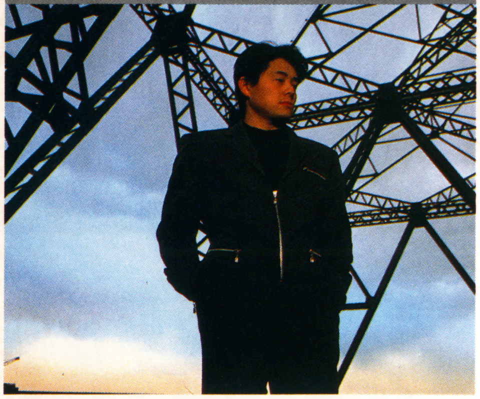

草尾毅主演のオリジナルゲームCD

ポニーキャニオンが新しいレーベルとして「プラメージュ」を発表。その船出にふさわしく全く新しいスタイルのCD、RPG−CDの発売を決定した

㈱ポニーキャニオンが、若い世代の女の子をターゲットにした新しいレーベル「プラメージュ」を発表した。この名前は仏語で〝羽毛〟という意味を持ち、英語読みにすると〝すもも時代〟という言葉になる。まさにティーンエイジャー向けの、キュートなネーミングだ。

そして、現段階で制作されている作品は大きく3つのシリーズに分かれている。一つは、人気少女漫画（海の闇月の影やハンサムな彼女など）のオリジナルイメージアルバム、二つめがやはり少女漫画（KAMUIなど）のオリジナルビデオ、さらに3つめがここに紹介するオリジナルゲームCDを含めたサウンドグッズシリーズだ。

このゲームCDというのは全く新しい感覚のCDで、ユーザー参加によるオーディオ・ゲーム・ソフトというスタイルをとる。よく雑誌で見かける、この質問にYESなら何番へNOなら何番へ進んでくださいというゲームのCD版と考えると話が早い。それにもう少しゲーム性をプラスして、スリルとサスペンスに満ちたRPGにしたものがこれだ。ユーザーが主人公、その兄役には声優・草尾毅があたっている。

タイトルは「聖神伝記エクステリア」。プラメージュから4月21日発売だ！

■ゲームの進行方法

ストーリーは細分化されCD内の99個のトラックにランダムに配置してあるので…

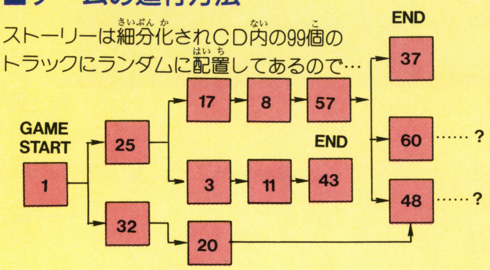

各トラックの最後に収録されている案内により選択肢の中から次のトラックを選び物語を進行させていく

サンリオキャラクターが登場するゲームソフトがでるぞ！

㈱キャラクターソフトでは、小中学生の女の子から大人まで家族ぐるみで楽しめるゲームソフト2種類を、この春に発売することになったぞ。双方とも人気のサンリオキャラを使っていて、見ているだけでも楽しめちゃうかわいいゲームなのだ。

まずは「けろけろけろっぴの大冒険」（標準小売価格3，980円／税別）これは、けろけろけろっぴが迷路を持つ7つの城を旅し、最後に大魔王の城にとらわれたガールフレンド・けろりーぬを助け出すという、物語ふうのファミコンゲームだ。それぞれの城には4つの迷路があり、これらをすべてクリアしなければ次の城には進めないしくみになっているぞ。仲々のつわもの、でも何となくほのぼのしちゃうパズルゲームだ。

そしてもう一つは「サンリオカーニバル」。（標準小売価格3，296円／税込み）これは現在発売中の同名ファミコンソフトのゲームボーイ移植版だ。もちろん、通信機能を使って2台のゲームボーイをつなげば2プレイもOK。ルールは上から落ちてくるハローキティなどのキャラ達をうまく操作し、縦・横・斜めに3つ以上並べ、キャラを消していくというもの。また、ファミコン版にはなかったパズルモードも加わったので、より多彩なゲームが楽しめるようになっているぞ。

発売は全国有名デパート・玩具店・サンリオショップにて。お楽しみに。

▼ファミコン版「けろけろけろっぴの大冒険」はすでに発売中！　迷路をクリアしてGF・けろりーぬを救出せよ

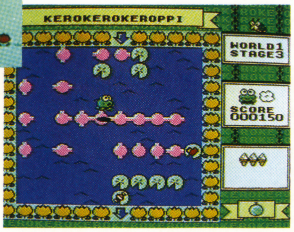

▲ゲーム中のけろけろけろっぴの表情や仕草はとても愛くるしい。画面の色使いもサンリオぽくって華やかだね

▼ゲームボーイ版「サンリオカーニバル」は4月発売予定。ファミコン版は14万本売れたという人気のソフトだ。

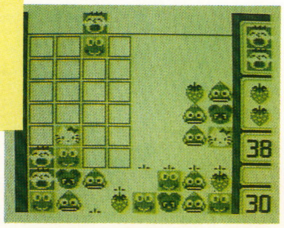

▲ハローキティ・みんなのタア坊・けろけろけろっぴなど人気のキャラが大集合。消すのが惜しい気もしちゃう!?

▲PC−98シリーズ「ポピュラス」

神と悪魔の最終戦争がPCエンジンで登場だ

待ちに待ったあの大ヒットシュミレーション〝ポピュラス〟の登場。地震だ、洪水だ！火山の爆発に騎士で大量虐殺。相手が滅亡するまで攻めて増やして攻め落せ。パソコンタイプをそのまま移植。初めての人でも、これを読めば一発でわかるぞ。君は今日から神様だ。

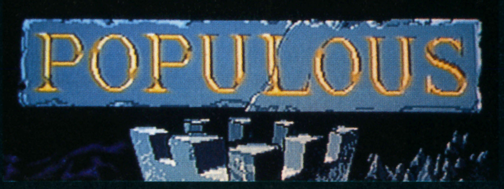

ポピュラス

ハドソン	¥7,800
発売中	Huカード

'90〜'91年大ヒットソフトがPCエンジン版で発売!!

草原、砂漠、火山帯、雪原、さまざまな様相が錯綜する大地。その地に天より冷徹なる視線を投げかける者がいた。その者を神という。地上において、絶対無比の力を誇る神は不毛の土地を起こし、地上人を住まわせ、事後的な活動を彼らにゆだねた。

人類は〝無能〟という言葉に相反した。彼らは子孫を増やし、平地に住み、繁栄の一途をたどっていた。後に彼らは「神の一族」と呼ばれることになる。

時を同じく、神の一族と同様、悪魔の力により繁栄をする一族「悪魔の一族」が存在していた。

その民族らは信仰の違いより、いつしか争いをするようになり、相手を滅ぼすことのみを考えるようになっていた。そして今、神の一族と悪魔の一族、神と悪魔の決戦が始まろうとしていた。

PCエンジン版は上出来

PCエンジンユーザーのみなさん！　やっと出ました!!　PCエンジン版『ポピュラス』。制作発表して早一年が過ぎ、当初CD-ROMで出るんじゃないかと騒がれたりしていた時期がありました。昨年の暮れには後発のスーパーファミコンに先を越され、苦汁を舐めた時期もありました。しかし、やっとPCエンジンで「ポピュラス」ができるんです。しかもHUカードですよ。GTでもできるんですからラップトップのパソコンに必適しますよ。遅れた分、かなりよく仕上がっていますゾ。

とりあえず、ゲームを知らない（いるか?そんな奴）人に簡単な説明を。

ルールは簡単。プレイヤーが神となり、コンピューターが悪魔となって、土地を整地し自分たちの種族を増やしてゆく。時には天変地異を起こし敵の妨害をして勢力を伸ばし、敵の種族を全滅させてしまおう。

なお、天変地異は人口によって左右されるサイコパワーの力により行われる。天変地異には5種類あり（地震、火山、沼、洪水、騎士）、その他最終戦争（ハルマゲドン）を使うことが出来る。面が先に行くにつれて、使えない天変地異も出てくるので戦略が重要となってくる。

ポピュラスって何?

このポピュラスというゲーム、みんなも知っている通り、ヨーロッパのゲームメーカー(?)、ピーター・モリニュー氏率いる〝BULLFROG〟が世に出し海外で大ヒットしたのを移植したゲームなんだ。日本では90年3月PC980ーシリーズがイマジニアより発売され大ヒットとなった。それ以降、多くの機種に移植され、PCエンジンが最後のソフト化となった。

このエンジン版「ポピュラス」はパソコン版をそのまま移植した、もっともスタンダードなソフトである。

98 vs SFC vs PCE

ここで3機種を簡単に比較する。まず地形パターンと面数。

①パソコン版……草原、砂漠、溶岩、雪原の4パターン。追加シナリオソフト「プロミストランド」が江戸時代・シリーラン

パソコン版とほぼ同じパターンで初心者向き

ポピュラーな〝草原〟〝砂漠〟〝洪水〟かこわい〝火山帯〟様々な戦略を生かせ

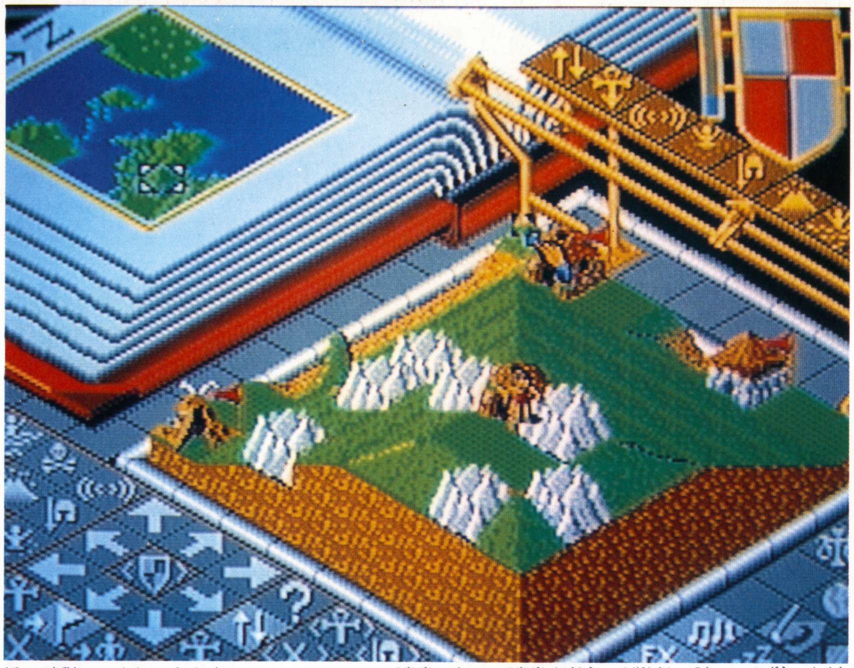

神の一族への指令、天変地異コマンドとすべて左側へ集め、左側中央の矢印群は細かな移動に使用。セレクトボタン2回でブックオブワールドと移動、かなり使い易い

ド・フランス革命・西部劇・ステーショナリーワールド・ブロックワールドの6パターン。面数は千を軽く越えている。

②スーパーファミコン版……草原、砂漠、溶岩、雪原、ピットプレーン・大江戸・フランス革命・ケーキランド・シリーランド・3匹の子ぶたの10パターンで面数は989面。

③PCエンジン版……草原、砂漠、溶岩、雪原の4パターン。面数は495面。

これを見ると、パソコン版は別格として、地形パターンではスーパーファミコンが多いが、一つのパターンをとれば、PC版の方が多いことになる。これは解く上で、この上なくやり易くなっていることを意味するのである。つまり、SFCの場合すべての面と一周する間が長い為一パターンの回数が少ない。PCの場合、一周が短く一面の回数が120回以上なので小さく穏やかにレベルが上がっていく。多分SFCのユーザーは、序盤戦から苦しい戦いをしているハズである。その点PCエンジン版は苦しまないお買得ソフトなのである。

次に操作性。これが悪いと買うのも考えものだ。

①パソコン版……もちろんマウスなので手軽。

②スーパーファミコン版……目玉の8個ボタンと十字キー。はっきりいって慣れるまでメチャ使い辛い。但し、画面スクロールのみスムーズでマル。

③PCエンジン版……写真を見てくれるとわかると思うが、パソコンとほぼ同じ。単純な操作でOK。十字キーもしっくりくる。しかし、スクロールがギコチない。沼地を捜すのに目いっぱい苦労する。

問題のグラフィックでは、

①パソコン版……これは論外。

②スーパーファミコン版……これに関しては文句なし。特にS端子接続はキレイである。

③PCエンジン版……8ビット機の中でもとりわけ絵がキレイなPCだがやはりSFCには勝てませんな。

以上3点からの比較から、PCエンジン版『ポピュラス』は初心者向けの最高のゲームである、と言えるのでは。

楽にクリアするには?

まずはスイッチを入れてスタートしよう。造成にもサイコパワーは消費するため考えながら整地していきましょう。相手の天変地異を気にしながら、整地しないと地震や、火山で全滅させられる。こちらのサイコパワーがある程度たまったら、沼か洪水を起こそう。洪水は火山地帯に有効だ。騎士もいいが基本が弱いと騎士になっても負けてしまうので、合体スイッチは必ず押しておこう。人口が2/3以上になったらハルマゲドンで勝負しよう。

ポスト・ポピュラス

現時点ではシムシティーかA列車で行こうIIIの2タイトルが注目株。シムシティーは今度SFCになるからみんな知ってるよね。プレイヤーが市長になって町を発展させていくゲーム。A列車は、線路を引き、建物を立て、利益をあげていくゲームである。そして今年の秋、パソコン界に、ピーター・モリニュー氏の新ゲーム、パワーモンガーが移植される。このゲームもポピュラスタイプの3Dシュミレーションであり、ポピュラスより多少過激だなっという物である。このゲーム、回転縮小拡大とまるでスーパーファミコン用のソフトみたいな所があるので、移植される可能性大ですな。

他にもシムアースなどの環境ゲームが話題を呼びそうですな。

ポピュラスIIは出るのか?

現在BULLFROGはポピュラスIIを制作中とか。2〜3年後にはみなさんの手元に届くかもしれませんな。まちきれない方はパソコンを購入してください。お推めはAmigaです。

これがROM-RAMカードだ!!

この「ポピュラス」より新型のHuカードが登場するようになった。それが"ROM・RAMカード"である。

通常、RAMはエンジン本体に内蔵してより、HuカードのROMより引き出し、エンジン内で処理してしまうのであるが、ポピュラスのような高度なシュミレーションゲームでは、PCエンジンのRAM容量を上まわってしまうため、プログラムが走らない。そこで今回のように外部(Huカード)に32キロバイトのRAMを付けることとなった。もちろん、CD-ロムロムのインターフェイスに内蔵されているRAM(64キロバイト)を使用すれば通常Huカードでプレイできるのであるが、それではCD-ロムロムを持ってる人しか出来なくなるので、エンジンユーザー全員にポピュラスという大ヒット作をプレイしてもらえないという事で没になったようです。ROMRAMカードの出現で今後どのようなソフトが出てくるか、期待しよう。

究極のコミカルアクションゲームいよいよ登場

ギャグはもちろんの、シリアスストーリーゲーム（?）として登場したのは前作が好評のためでしょう。今回その続編が発売されることとなりましたので、ここに謹しんで紹介させていただきます！

メサイヤ(NCS)	4月27日発売	¥6,600	Huカード

シリーズ2作目気になるストーリー

前作でいきなり改造された一般人…太助とキャピ子はまたも博士に呼び出された。どうやら元の体に戻れそうなのだが…。

ここでタイトル

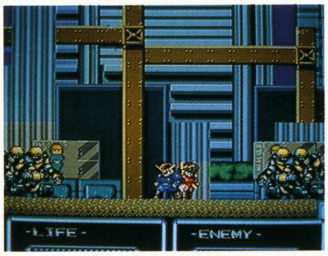

▲実はシュビビンマンを倒すために派遣された敵のロボットだった！

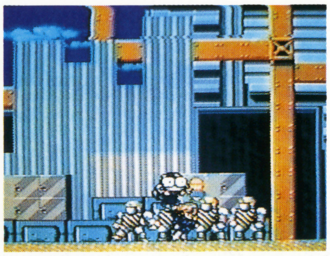

▲足をひっかけられて危なく転ぶ所だった太助。この表情がいいんだよね

2人の必殺技と合体パワー!!

あるアイテムを取ってからシュビビームの力をためていると、これらの技が使えるぞ！

2人が力を合わせると、シュビビームの力はさらにパワーアップするんだ！ 強いぞ！

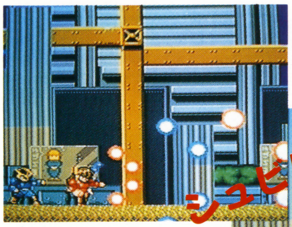

▲キャピ子が前だと、前方向に拡散ビームを撃つようになる

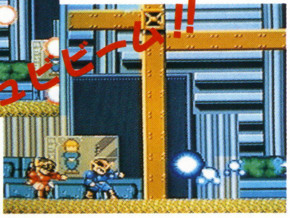

▼太助が前にいると、集束されたビームを撃つことができる

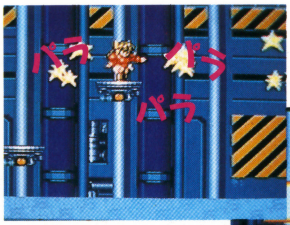

▲一方キャピ子の方は、敵にはダメージを、味方には回復の星を降らす

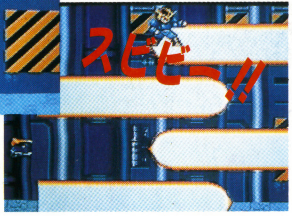

▼太助の必殺技は画面全体を包む巨大なレーザー砲を呼ぶことだ！

ラウンド1 この町を襲った謎のライオ帝国とは一体‥太助達を待つものはなにか!

▼ラストに出てくるこいつは、ボーッとしてるとやられるぞ

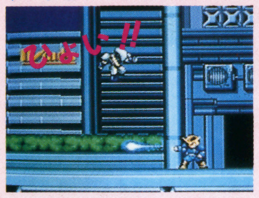

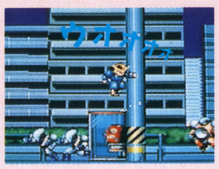

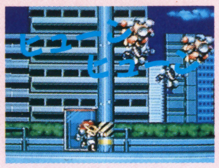

▲上からザコを抱えたやつが飛来する。まず落ちてくるやつをシュビビームでまとめてやっつけろ

▼爆弾を投げてくるやつはうまくすきまに入れ

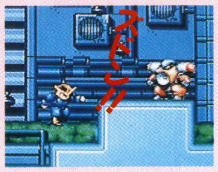

▼まず片方を倒してから反対のをやっつけよう

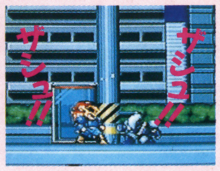

▲2体が重なった時にシュビビームを撃て！

ボスの攻略だ!!

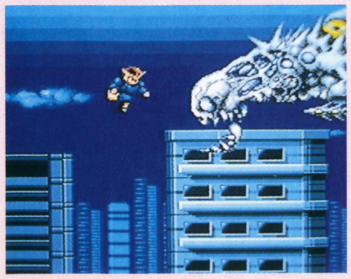

ボスはミサイルを撃ってくるだけなので、足場をきちんと確保するように！

▼ボスが出てくる前に、まずこのザコ2機を片づけておくようにしよう！ そうでないと誘導ミサイルで手こずるぞ！ 更にこの写真の形のビルは乗っかると崩れるから注意しようね！

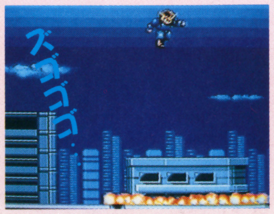

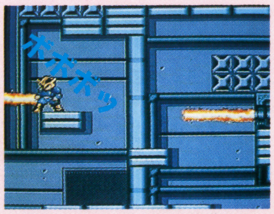

▲火が出てくるこいつは、一度火を出させてから素早く行こう

ステージクリア後

ボスを倒した後にはこんな感じでストーリーが展開していくんだ…。なかなか凝った演出で見せてくれるのだ。

▼ステージをクリアした後に現れたこいつは、シュビビンマンにとてもよく似ている

▼研究所についたものの…そこには博士の姿はない。あちこちと探したがどこにもいない

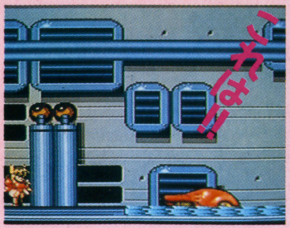

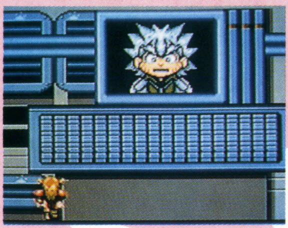

▲モニターをつけて博士と交信していたのだが、博士は何者かに連れ去られてしまう。博士は連れ去られる前に、潜水艦のある場所をシュビビンマンに伝える…これで博士を助けることになるのだが…

ラウンド2 博士を助け出すためシュビビマリンに乗りこむ彼らは敵基地を見つける

攻略はこうだ

シューティングステージには、体力回復アイテムは出てこないので、敵の攻るこう撃パターンをひたすら覚えて、なるべくボスに行くまで体力を維持すること。特に注意する所を説明するので、攻略の参考にしてみてね。

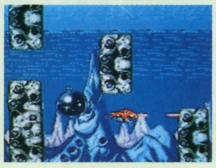

▼海の中はけっこう狭いところが多いぞ！

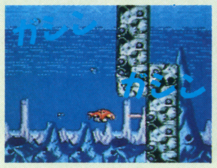

▼途中大きな岩が挟み込むように動くぞ

中ボス攻略

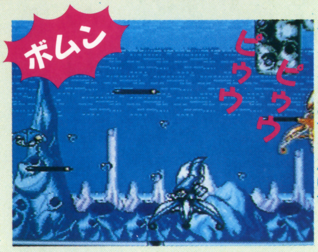

◀シュビビーム2発で倒せるからあせらないで

ボス攻略

赤い所が弱点だ！ 口から泡を吐いてくるので、それをよけつつ弱点を狙え！ しばらくすると分裂するぞ！

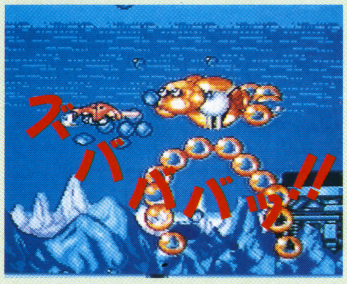

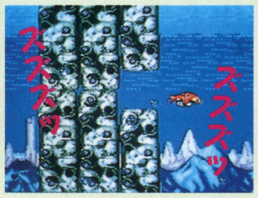

▼ラスト手前ではすぐ前に出よう！ そうでないと挟まれるぞ！

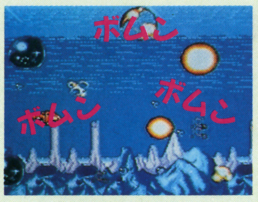

▲すると赤いのが出てくるんだ。こいつを破壊すると周りのかたまりは消滅する

▲黒いかたまりはやっつけることができないんだ。これをひたすらよけること！

ちょっとだけ先の展開を話しちゃう! でも、この先は実際にプレイしてみなくちゃね!!

牢に入れられたり、危ない目にも会うぞ

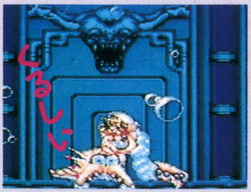

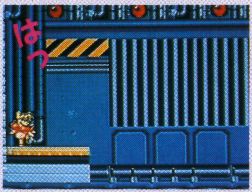

この先もいろんな展開でプレイヤーをゲームの世界へと引き込んでくれる。ステージ中のいろいろな仕掛けや、ちょっとした演出なんかはまさに職人芸！ ゲーム後半はかなり難しくなるけれど、それでも何回かやるうちにクリアする糸口が見えてくるぞ。派手なビジュアルシーンはないが、ちょっとしたグラフィックウィンドウと、セリフによって見事にストーリーを進めてくれる。ホントに見事だ！ エンディングなんかも面白いぞ！

下水道を進む彼らは…ああ!!かわいそう

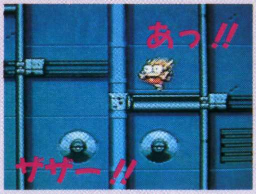

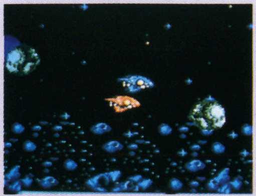

▲そしてシュビビンマンの戦いはいよいよ後半へ突入するぞ！ 対決はせまる！

▲どうやらこいつこそがライオ帝国のボス！ ライオだ！ しかし逃げられてしまう…

まいりました、面白いです。特にラウンド4をクリアした後のシーンなんか最高です。今回それを載せなかったのは、実際に見て驚いてほしいからです。他にもいいシーンはたくさんあるし、攻略さえわかれば手軽に楽しめる。そんな所が気に入りました。

激ムズSTG「ダウンロード」が装いも新たに登場！

ダウンロード2

DOWN 2 LOAD

全国のSTG野郎さえも唸らせた「ダウンロード」の第2弾が登場！　しかもCD－ROM版だ。美しいグラフィックと完成度の高さに酔いしれろ！

NECアベニュー	3月29日発売	￥6,800	CD－ROM

高い難易度＋豊富なバリエーションで、ダウンロード2はこんなにスバラシイ!!

いきなり発売された前作だけど、天下のNECアベニューさんが作り上げたオリジナルシューティングだけあって、なかなか好評だったダウンロード。にもかかわらず、弱点が目立ったソフトでもあった。それらを改善させ、なおかつCD－ROMでの発売という事で、この2の完成度は前作をはるかに上回る高さになっている。

　という訳で新作ダウンロード2をすみずみまで紹介しよう。

STORY OF DOWN LOAD 2

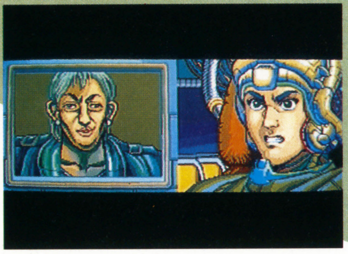

21世紀の東京。高度な技術によってダウンロードシステムは半永久的な保存が可能になった。しかし一方で犯罪も複雑化し、ある人物のメンタルにより予想を上回る最悪の事態が引き起こされようとしていた。かくしてかつてない戦いが始まる。

前作は（悪い言葉でいうと）バランスが悪く、メチャクチャなシューティングだったけど、今作はちがう。難易度は前作にひけをとらない高さだが、全体的なゲームバランスがいいので、STG野郎にはたまらない出来。

　グラフィックはもちろん、各面のメリハリがあって、更にそれに輪をかけるように途中に入るストーリーデモが雰囲気を出していて、とてもいい感じ。BGMもイカして、大音量でプレイしてみると臨場感抜群だ。

　また、横スクロールでありがちなストライプのチラつきも解消されてるから、気持ちよくプレイできるぞ。

◀前作では戦闘の始めに武器を決めるシステムだった

◀ホントに暗い画面。遠近感がよく分からなかった

▶今作は標準装備され、使い分けが可能となっている

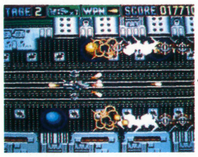

▶多重スクロールにより遠近感がハッキリ分かる

ウエポン変換が標準装備されたNEWモトローダー

なんとNEWモトローダーは、Iボタンを押すと、4種類の武器に変化させる事が出来る。

　ゲームを攻略する上で、武器の選択は重要だぞ。

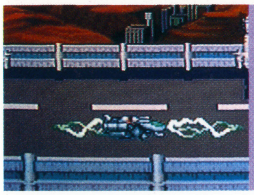

サーベル

▲使い分けが出来る人なら特定の場所で使うと絶大な効果あり

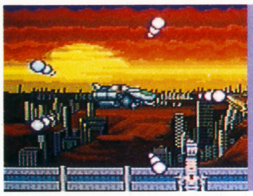

ホーミング

▲ワケが分からなくなったら迷わずこれ。敵を一掃してくれる

レーザー

▲1つでもパワーアップした状態で使う事。ノーマルだと全然ダメ

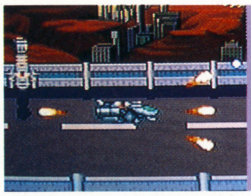

バルカン

▲変化させるとややこしいという人はコレで進んでいこう

5種類のアイテムでモトローダーはこんなに変わる

▼ジェットエンジン。操作できなくなるぞ

▼シールド。3発までたえられるスグレモノ

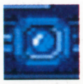

▼上下に最高2コまで付くオプション

▼スピード系アイテム。2～3コがベスト

▼3つ集めると最強になる。必ず取ろう

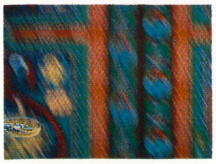

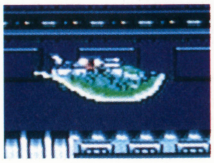

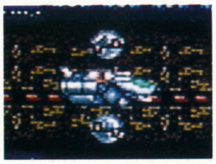

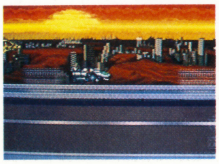

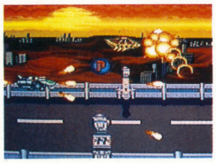

実は左の5種類の他に1UPがある。

　ちなみに"G"だけは1コしか出現しないから、要注意！　その他は自分に合った様にパワーアップしていこう。各局面も考慮してね！

©1991 NEC Avenue, Ltd.

STAGE1・2のみどころを紹介するぞ

実戦攻略の前にオープニングを紹介しよう。CDという事でしっかりしたオープニングが入っているんだ。左の写真では4コマ程しか使わなかったけど、もし買った人は全部見てもらうと、きっとダウンロードの世界にハマリ込めるはず。

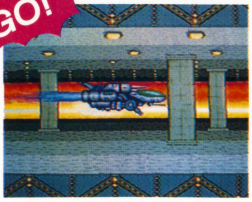

▲いざ、悪の本拠地へと出撃。ダウンロード2の始まりだ

▼ドアには一人の女がいた。彼女に詳しく話を聞いて…
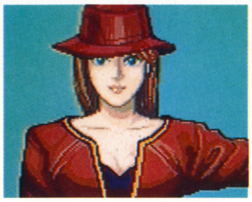

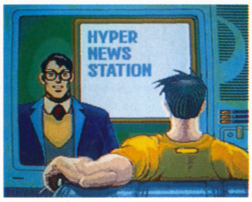

▲なにやら妖しげなニュースがやっている。そこで…

▲朝、目覚しのベルで起きてからテレビを見てみると…

STAGE 1

まずは操作を徹底的にマスターせよ

美しい夕陽のステージ。向こうに見えるちっちゃなカメみたいなのが実はこのステージのボス。でもそこまでの敵の攻撃はスゴイぞ。

中ボス ▼巨大ヘリ型ボス。3つの攻撃パターン有
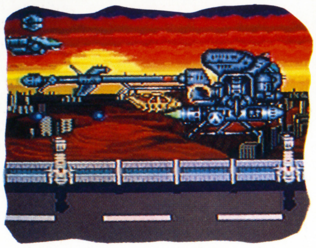

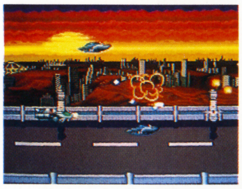
▲一番左に見える黄色い玉がアイテムボール、これに弾を当てると、5種類のアイテムのうちの1つが出現

▼ちょっと敵の数が増えてきたみたい。パワーアップもしっかりとしておいて、中ボス戦に備えよう

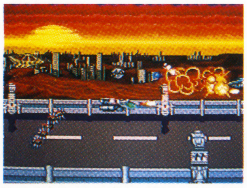
▲うーん、美しい夕陽。まずはザコどもを一掃してと、夕陽の左下に見えるカメが説明した通りのボスだ

ONE POINT

まず"P"アイテムで最強になる様にがんばろう。それからウェポンを使い分けて、自分なりに効果的な使い方を見つけると、後々楽になるぞ。敵キャラもそれ程強くないし、ここで操作をマスターだ。

▲攻撃多彩なクラックビート。最初の相手から長期戦なんてつらい

BOSS/クラックビート

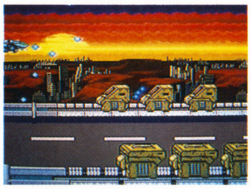
▲ボスの足役の砲台。下の3つの足からミサイルが

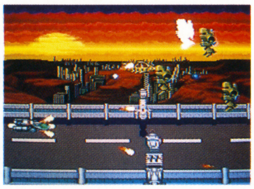
▲カタハロボットの群れ出現。ここはレーザーで勝ち

STAGE 2

狭い通路と激しい敵の攻撃に要注意

巨大な建物の内部が、このステージの舞台。クリアすると世界を操る悪人の顔がおがめる。ちょっとした仕掛けのあるステージ。

▶中の数字が0になるとバクハツする。ここではサーベルが一番いい

要注意キャラ

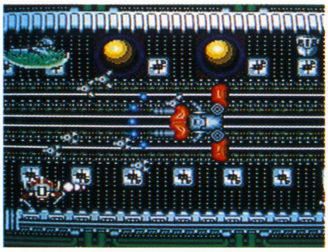
▲中ボス的存在のおカタキャラ。攻撃がきついから早目に倒してしまおう

▼いきなり出現するIPUアイテム。めったに出ないからぜひここで取ろう
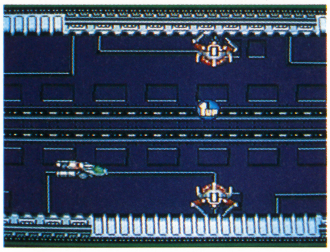

ONE POINT

そんなに難しい所じゃないと思うから、1、2面平行でプレイするといい。ちなみにステージ3からは結構手強くなるから、それまでにできるだけ自機をパワーアップさせておこう。

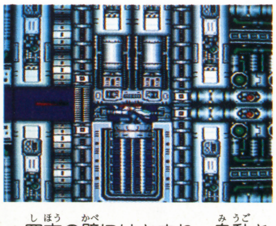
▲四方の壁にはさまれ、身動き出来なくなった。実はここからステージ3が始まるのだ

▶素晴らしい攻撃をしてくるジャンプロイドの弱点は口の中だぞ

BOSS/ジャンプロイド
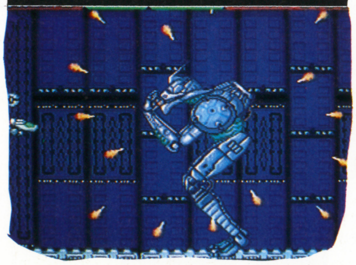

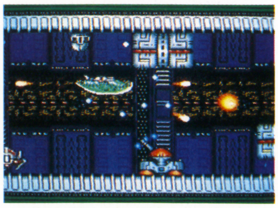
▲ステージ2の後半。狭いし敵も強くなってきた

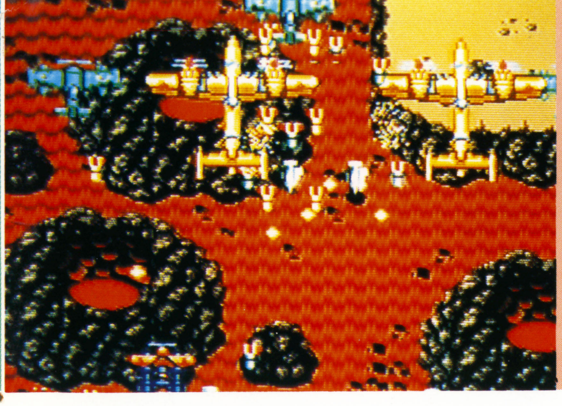

君はこの海域をどこまで制圧出来るか!?

アーケード版でおなじみ、19シリーズ第3弾1943改が、アーケード版の移殖+PCオリジナルステージを加えて今、君のPCエンジンでプレイできる。ノリの良さ2人同時プレイも完全移殖で、熱くなれるぞ!!

1943 改

ナグザット	発売中	¥7,200	Huカード

自分の好みで設定を変えよう

このゲームにはいろいろなモード設定がある。例えば敵の強さを変えるランクセレクト。イージー、ノーマル、ハードと3種類あるので初心者から自称マニアの方まで楽しめるだろう。またBGMが聴けるミュージックモード、縦長画面になるVモード、2人プレイモード、コンティニューモード等もあるぞ。

▲縦画面モードもこのとおり。この他にレベルセレクト、サウンドテストがある

ターゲット破壊せよ!

各ステージの目標ターゲットを70%以上破壊しないとエネルギーを回復してもらえない。再度攻撃なんてことにも…。

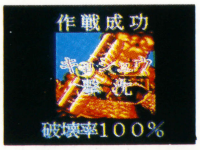

▼こんなふうにはなりたくないものだ。気合い入れて撃ち込んでやろう!

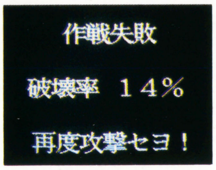

▲やはり、パーフェクトというのは気持ちいい。めざせ全面パーフェクト!!

アイテムを上手に使いこなせ!!

敵の赤編隊を全滅させることによって〝パウ〟か〝弥七〟が出る。効果は次の通り。

POW

▲取るとエネルギー8ポイント回復。撃つとアイテムに変わる

ENERGY TANK

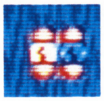

▲エネルギー24ポイント回復。〝パウ〟を撃ち続けるとこれになる

弥七

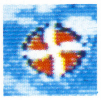

▲エネルギー最大まで回復。メガクラッシュを使ってから取ろう

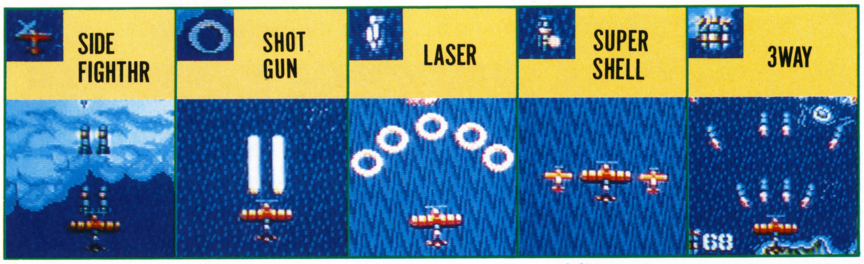

▲ノーマルショットの3位の破壊力

▲貫通力のあるレーザー。対ボス用

▲飛距離は短いが、散弾も撃てる

▲攻撃力が増し、シールドにもなる

▲3方向に6連射できる

メガクラッシュがクリアのカギだ

メガクラッシュを有効に使うことによって、クリアがぐっと楽になるぞ。使うタイミングを体でマスターしよう。

▲通常はカミナリ型で、ザコ敵と弾を一掃してくれる。後半鬼のようにザコ敵が出てくるので、とても頼りになる

▼対巨大戦艦の時は津波型。コレを使うと一瞬敵の攻撃が止むので、その間に思いっきり敵に弾を撃ちこめ!!

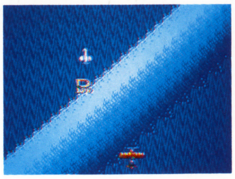

隠れキャラね!

ある条件を満たすことによって、隠れキャラが出現する。これらの他にも、まだたくさん隠されているので、探してみよう。

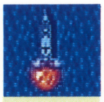

▲〝いちご〟取ると3000点

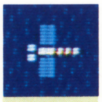

▲〝トンボ〟取ると10000点

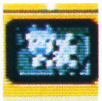

▲〝ホルスタイン〟取ると20000点

▲〝サキチ〟取るとアイテムタイムがアップ

ステージ・1

まず最初はイージーモードでのクリアを目指そう。イージーモードと言っても、後半はけっこう(かなり?)難しいので気合いを入れていこう。ステージーは、さほど問題なくボスまで行けるだろう。ボスは〝キョシュウ〟。戦艦タイプのボスには、次の攻撃が効果的だ。まずメガクラッシュを使う。でその効果が切れるまでボスに重なってできるだけ弾を打ち込む。で効果が切れる頃、ボスから素早く離れる、を繰り返せばOKだ。

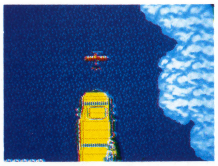

▲さあ、全てはここから始まる。落ち着いて行こう。まだまだ先は長いから慎重にね

▼敵の攻撃も激しくないので、いろいろなアイテムを取ってみるのもいいだろう

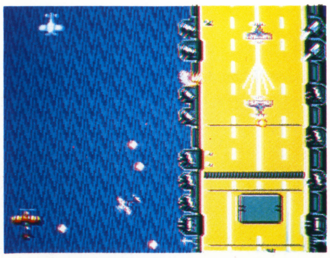

▲ボスのキョシュウ。1面だけあってそれほど強くはない。撃沈後の破片も撃つと点数になる

©1991 naxat soft ©1987 CAPCOM

ステージ・2

この面から、後方から敵機が出現するけど、画面の一番下より少し上でスタンバイして、後方から敵機が現れたら、画面の右か左に行き、回り込んで撃とう。エネルギーが沢山あるならメガクラッシュを使ってもいい。ボスは大型飛行艇のアヤコだ。レーザーで一発で倒すのがベストだろう。ステージ5で〝アヤコIII〟、ステージ9で〝アヤコ改〟が出てくるけど、こちらも多少のダメージ覚悟で、レーザー一発で倒すのが最も安全かつ100％を狙いやすい。

▼１面をクリアした人なら、どうということはないだろう。3WAYでさくさく進んでしまおう

▲この面からザコが後方から現れる。が、まだまだ数が少ないので気をつければOK

▼ボスは大型飛行艇のアヤコだ。アイテムを持っていれば、それほど強くないだろう

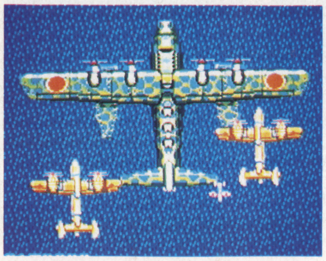

ステージ・3

夕焼けの画面とこのBGM！　この面の雰囲気はプレイしないとわからないぞ。とってもカッコイイッ!!　しかし夕焼けのおかげで敵の弾が見にくいのが難点だけど…。ステージそのものは左右後方から出てくるザコの数が少し増えている。前のステージをクリアできた人なら、それほど辛くない。ボスは中型機の編隊〝ガンリョウ〟。出現したらすぐ敵の後方に回り込んで、攻撃してくる前に破壊するようにしよう。アイテムはここでもレーザーが使いやすいだろう。

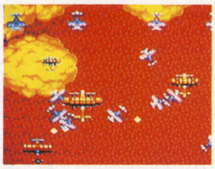

▲スタート直後に高度を上げ下げしてる小型機がいるが、順番に破壊していこう

▼左右後方から出現するザコが多くなってくる。夕焼けで敵弾が見にくいので注意しよう

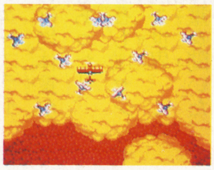

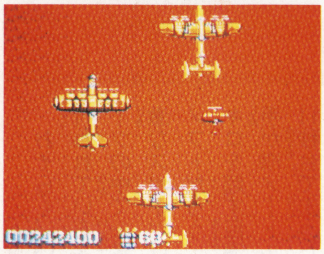

▲ボスはガンリョウ。中型機がたくさん出てくるけど、一機ずつ破壊していけば問題なくクリアできるだろう

ステージ・4

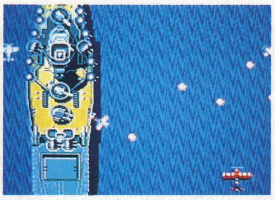

▲この面あたりからザコ敵の数が多くなってくる。ボスのチョウコウと戦ってる時も出てくるので〝メガクラッシュ〟を有効に使って破壊しよう

ステージ・5

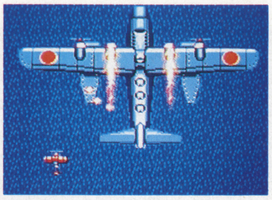

▲あいかわらず激しい攻撃が続く。ボスはアヤコIIIだ。多少のダメージは覚悟して、レーザーで一気に破壊するのがいいだろう

ステージ・6

▼ボスのリョフの所にたどり着くまで、ザコ敵と中型機が大量に出現する。体力に気をつけながら、メガクラッシュを使って進め！

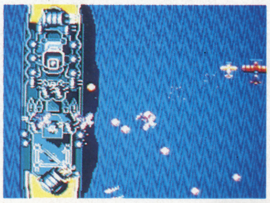

ステージ・7

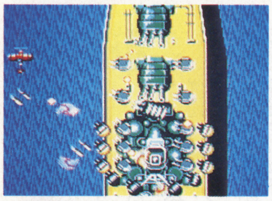

▲前半最後だけあって、敵の攻撃が辛い。ボスはトウタク。砲台がとっても硬いぞ。エネルギーが少ないとかなり辛いが、がんばって倒してくれ

ステージ・8

この面以降がPCオリジナルステージだ。前までのステージとは雰囲気がガラッと変わるが、テンポの良さは前までのステージと同じだ。さて敵の攻撃だが、これがとってもつらい。基本は中型機・大型機はレーザーで、ザコ敵はメガクラッシュで、エネルギーが少なくなったら、〝パウ〟を撃ち続けてエネルギータンクを取る、といった感じ。ボスは水上要塞！

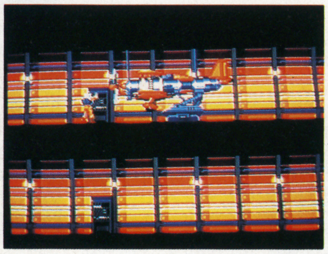

▲パワーアップパーツと合体して、さらに強力に!!　しかし敵もがらりと攻撃方法を変えてくるぞ

▼発進も今までの空母からではなく、大型飛行艇からの発進になる。気分も新たにGo！ go！

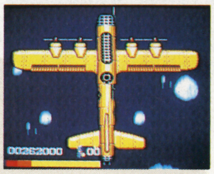

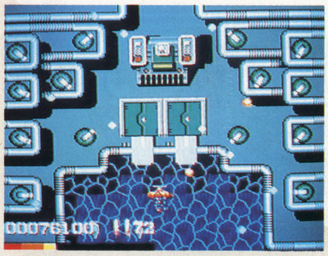

▲ボスは水上要塞。小型砲台と誘導ミサイル発射台を壊した後、リング状の弾を撃ってくる。大きく避けて撃て

戦いは続く…

ステージ9、10の大まかな紹介をしよう。ステージ9は、ステージ8の基本攻撃と同じでいいだろう。ボスは〝アヤコ改〟。これもステージ2と同じでOK!!　ステージ10は列車が主な敵。高速スクロールしているので、アイテムが取りづらい（ほとんど取れない）。できるだけ近付いて撃ちこもう。敵の撃ってくる誘導レーザーは撃ち落とせるぞ。ボスの戦闘列車もザコ列車と同様に戦おう。と攻略はここまで。この後も今までの基本と君達の気合いで頑張ってくれ。

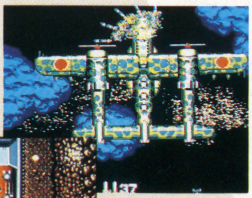

▶ステージ9 アヤコ改。レーザーが命！

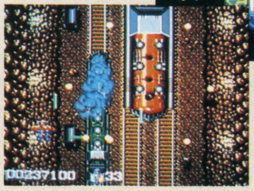

◀ステージ10 戦闘列車。強いぞー

▲この後も激しい攻撃はつづく。
――ソレデハ諸君、健闘ヲ祈ル…。

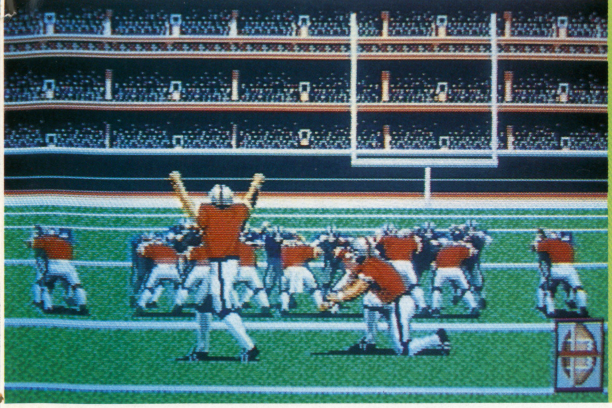

アメリカで開発された本物の興奮と迫力が上陸!!

スピードとパワーのぶつかり合い、緻密なフォーメーションと、今や究極のスポーツともいえるアメフト。その魅力と醍醐味をあますとこなく取り入れたPCエンジン初のアメフトゲームが登場!!

TV SPORTS FOOTBALL

ビクター音楽産業	発売中
¥6,700	Huカード

なるほど・ザ・アメフト

おそらく、いま行われているスポーツの中で一番過激なスポーツはアメフトだろう。100キロを超す巨漢選手が100メートルを11秒台で走ったり、ディフェンスラインの選手の平均体重が150キロ!!もあったり、トーゼン身長も190センチが当り前の世界。この身長、体重を聞いただけで、林家三平のように「どうも、すいません」と謝ってしまうのは私だけじゃないはずだ?こんな大男たちが、ルールがあるとはいえ、ひとつのボールを巡って、陣取り合戦を展開する。単純明快!! それがアメフトだ。

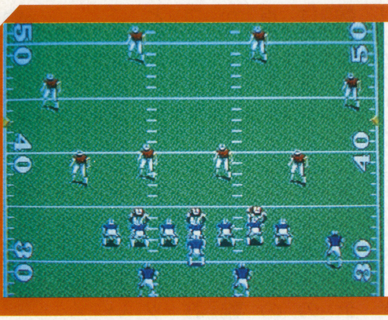

◀その人気と共にアメリカの象徴でもあるアメフト

機能充実!!アメフトの魅力をリアルに再現

最大5人プレイ、アメフトの真髄、ともいえるフォーメーション・プレイの再現、リアルな3D画面とアメフトの迫力をそのまんまゲームに移植した感じ。細かい演出も要チェックだ。

エグジビション EXHIBITION

スポーツゲームは、やはり対戦型で決まり!! てことで対コンピューター、対人プレイが楽しめるモード。コンピューターがビジター、自分がホームチームとなる。

▲8チームの中から自分の好きなチームをセレクト◀マルチタップを使えば最大5人までプレイ可能

リーグ LEAGUE

リーグは東、西地区の計8チームで構成されている。リーグは10週にわたって争われ、各地区の1、2位チームのプレイオフを経て、各地区優勝チーム同士のリーグ優勝決定戦で終了。

▲実際にプレイする「プレイモード」と結果だけを知る「クイックモード」が選択できる

クリップボード CLIPBOARD

他のスポーツ以上に敵のチームの戦力を分析しなければ、勝てないのがアメフトだ。このモードで敵の弱点を見抜き、フォーメーションを考える。

▲SPはスピード、STは肩、キックの強さ、HAはテクニック、AGは敏捷さを表す

プラクティス PRACTICE

はっきり言ってゲームは簡単には勝てない。この練習モードで選手の動きを把握しよう。

▲敵の防害のないフィールドでしっかり練習して、頭のフォーメーションをインプット!!

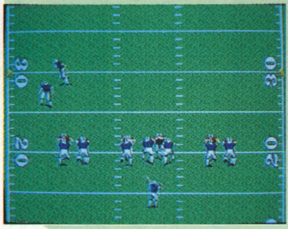

■キミが指令塔!プレイコール画面の見方

クォーターバックの頭の中はたぶん、こんな感じなんだろう。ゲーム中ダウンの前に毎回表示されるのが、このプレイコール画面。オフェンス、ディフェンスのフォーメーションとプレイパターンが、この画面で指定できるのだ。まさに監督とクォーターバックを両方やってる感じで、責任重大だ。

フォーメーション、プレイパターンとも20秒以内に✚字キーで入力。なにも入力しなければ、コンピューターが作戦を決定する。とりあえずコンピューターは最善の手を考えてくれる?ので、いいかも。

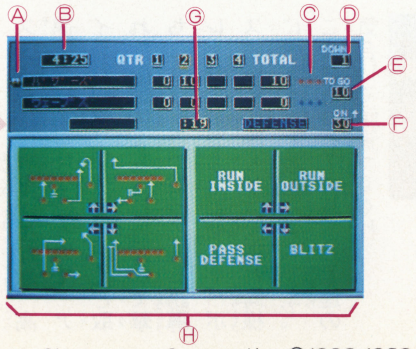

A 現在の攻撃権を表す
B クォーターの残り時間
C タイムアウトの残り数
D ダウン数
E 1stダウンまでの残りヤード数
F ゴールラインまでの距離
G プレイセレクト残り時間
H 作戦表示エリア

Published under license from Cinemaware Corporation ©1988,1989,1990 All right reserved. Licensed in conjunction with JP International
©1991 VICTOR MUSICAL INDUSTRIES, INC.

緻密な作戦と大胆なプレイが勝負を決める!!

ゲームはこんな感じで進んでいくのだ

ゲーム開始に必要なセレクトが終了すると、コイントスでキックオフ、レシーブのチームが決定され、ゲームスタートだ。

オフェンス(攻撃)

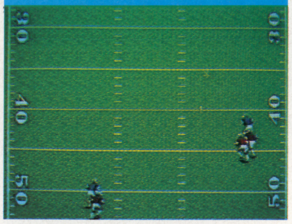

▲X印のポイントにホールが飛んでいくので、レシーバーを走らす

クォーターバックのデキ、不デキが攻撃の成功率80%を決めるとも云われている。ショットガンからのロングパス、壁パス、ハンドオフと攻撃パターンは多彩。4回の攻撃で10ヤード進めれば、次の攻撃権を得る。

ディフェンス(防御)

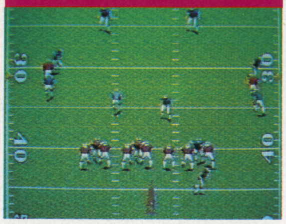

▲プレイパターンはどの攻撃にも対応できるパスディフェンスが○

スクリメージラインにいる4人のうち1人をコントロールして相手の攻撃を防衛する。ボールを持っているプレイヤーにぶつかるとタックルする。✚字キーでダイビングタックルも可能。

OFFENSE

4種類のフォーメーションと計15種類のプレイパターンがある。

SHOTGUN〈ショットガン〉

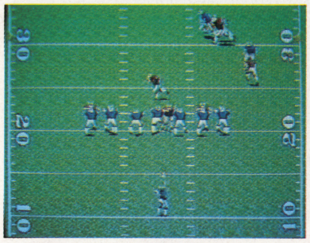

日本で一番強い日本大学が得意とするパス中心のフォーメーション。QBはラインの後方に下がってスナップされたボールを受けてパスする。

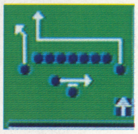

▲QBはドロップバックする必要がなくなり、敵のラッシュの心配をせずに正確にパスを投げれる

I-FORMATION〈I-フォーメーション〉

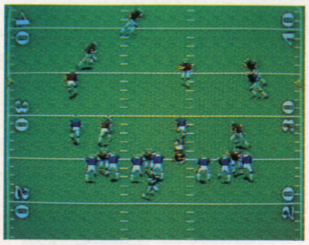

主にランニングプレイに使われるフォーメーション。見た目はジミでもアメリカでは、このフォーメーションの多いチームほど強いのだ。

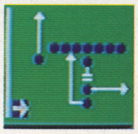

▲ハンドオフを受けたランニングバックラインにあいた穴を見つけ突き進む。短い距離には非常に有効だ

PRO-SET〈プロ・セット〉

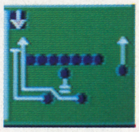

パスプレイにもランニングプレイにも有効なフォーメーション。ハーフバック2人とワイドレシーバー1人を使って多彩な攻撃ができる。

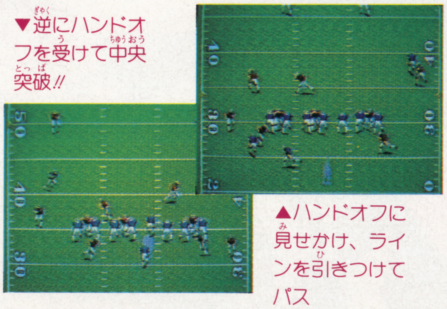

▼逆にハンドオフを受けて中央突破!!

▲ハンドオフに見せかけ、ラインを引きつけてパス

KICK〈キック〉

パント、フェイクパント(第4ダウンのみ)、フィールドゴールの3種類のプレイパターンあり。

▼キッカーは当然キック力のある選手を選ぶ

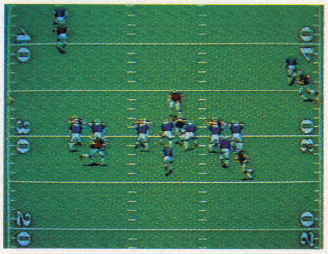

DEFENSE

4種類のフォーメーションと計8種類のプレイパターンがある。

3−4ディフェンス

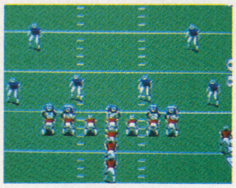

▲パスに対して有効。しかし短い距離を稼がれやすい欠点がある

6−1ディフェンス

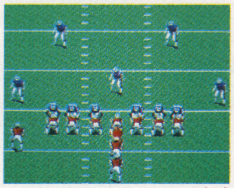

▲ランニングプレイに有効。「3－4」とは逆にロングパスを決められやすい

5−2ディフェンス

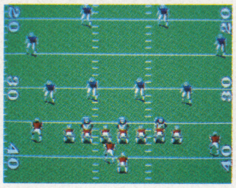

▲ランニングプレイにもパスプレイにも平均的に対応できるフォーメーション

スペシャル

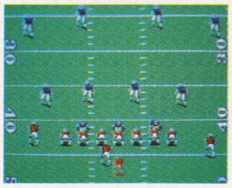

▲4種類の特別なプレイがある。これはロングパスに備えたロングボム

長時間プレイした結果、対COMでは「5―2」(他の2つでも可)でパスディフェンスが効果的。このフォーメーションで自分のコントロールできる選手をランプレイ選手のマークに付ければOKだ。

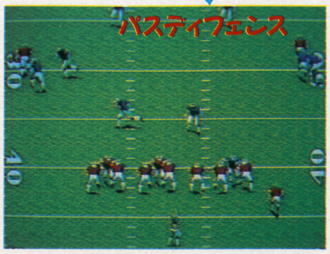

▲パスに備えてディフェンス陣がレシーバーに集まり、パスを妨害する

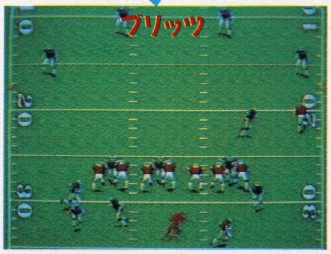

▲パスすると決めてかかり、相手のQBめがけて全ディフェンスがラッシュ

ジム・ボイド氏がゲームの進行役

▲ゲームの流れをTV中継を見るように楽しむことができる

わたしも
したい。
ハッカーファミコン用ROMカセット
予定

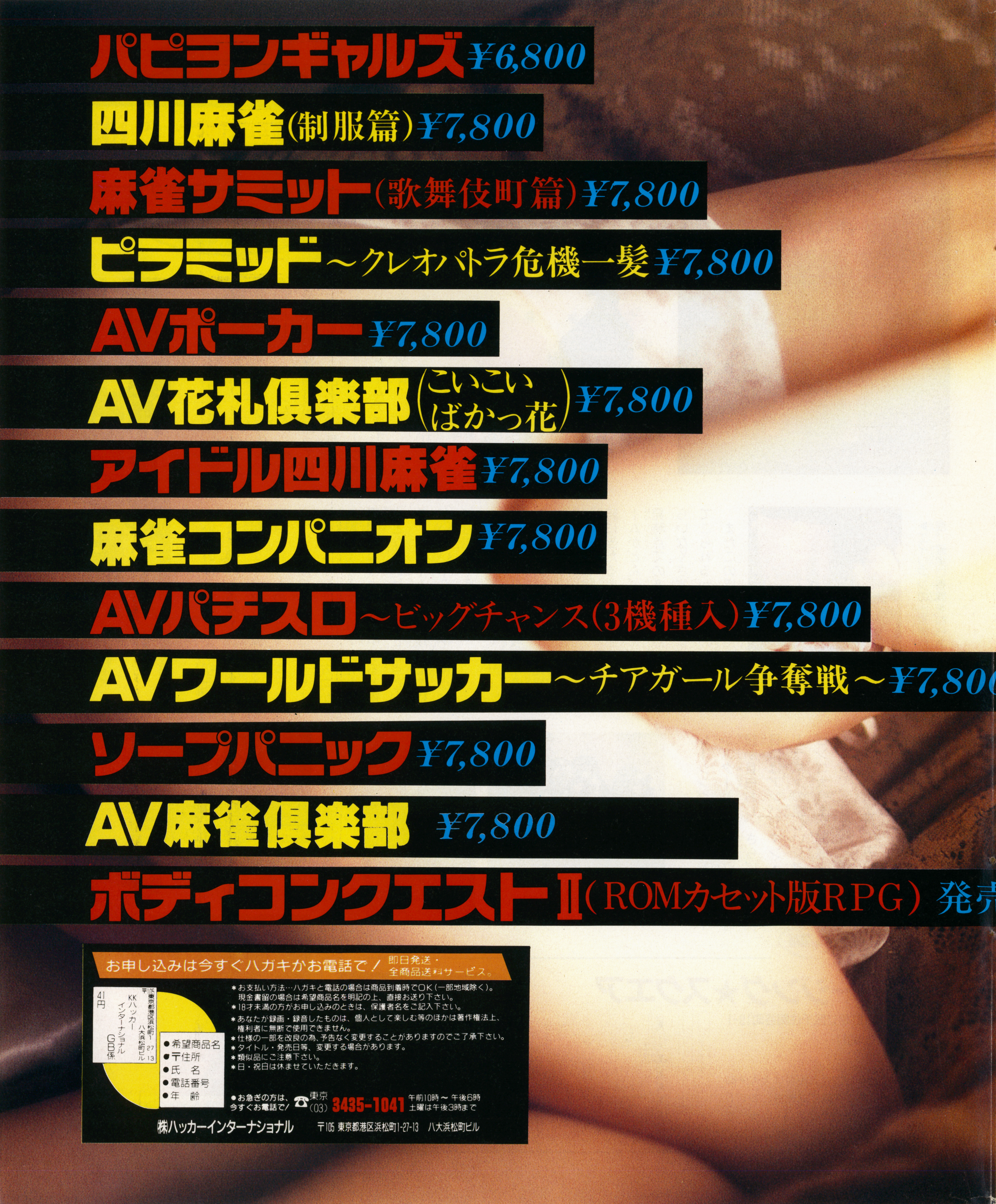

パピヨンギャルズ ¥6,800
四川麻雀(制服篇) ¥7,800
麻雀サミット(歌舞伎町篇) ¥7,800
ピラミッド～クレオパトラ危機一髪 ¥7,800
AVポーカー ¥7,800
AV花札倶楽部(こいこい ばかっ花) ¥7,800
アイドル四川麻雀 ¥7,800
麻雀コンパニオン ¥7,800
AVパチスロ～ビッグチャンス(3機種入) ¥7,800
AVワールドサッカー～チアガール争奪戦～
ソープパニック ¥7,800
AV麻雀倶楽部 ¥7,800
ボディコンクエストII(ROMカセット版RPG)
お申し込みは今すぐハガキかお電話で！
即日発送・全商品送料サービス。
41円
〒105 東京都港区浜松町1-27-13 八大浜松町ビル
KKハッカーインターナショナル GB係
●希望商品名
●〒住所
●氏名
●電話番号
●年齢
＊お支払い方法…ハガキと電話の場合は商品到着時でOK(一部地域除く)。現金書留の場合は希望商品名を明記の上、直接お送り下さい。
＊18才未満の方がお申し込みのときは、保護者名をご記入下さい。
＊あなたが録画・録音したものは、個人として楽しむ等のほかは著作権法上、権利者に無断で使用できません。
＊仕様の一部を改良の為、予告なく変更することがありますのでご了承下さい。
＊タイトル・発売日等、変更する場合があります。
＊類似品にご注意下さい。
＊日・祝日は休ませていただきます。
●お急ぎの方は、今すぐお電話で！ 東京(03)3435-1041 午前10時～午後6時 土曜は午後3時まで
㈱ハッカーインターナショナル 〒105 東京都港区浜松町1-27-13 八大浜松町ビル

アミューズメント クラブ

AMUSEMENT CLUB

レーザーシューティング

Vol.5

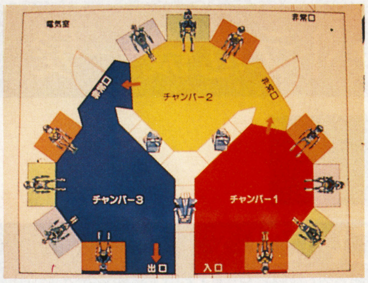

▲チャンバー1では一体で1000点、2で2500点、3では4000点が加算される。総得点15万以上で1ゲームサービスだ！

レーザーガンを使った新感覚バトルゲーム！

都内唯一の新感覚遊園地が京成関屋にあるアメージングスクエアだ。ここには5つの体験競技型アトラクションをはじめ、全部で16の遊技施設が揃っている。そしてその中でも、目先の変わったゲーム、「レーザーウォーリア」と「ビームチェイサー」を今回紹介しよう。

まず、「レーザーウォーリア」というのはアメリカより初上陸した銃撃バトルゲームで、2人一組でエイリアンを撃退しその得点を競うもの。フィールドは3つ。使用するガンはレーザー銃だ。360度すべての方向から襲ってくるエイリアンたちの眉間をねらって、命中すると得点となり逃げられると減点となる。1ゲームの間に現れるのはだいたい100匹。平均得点は12万点だそうだ。

そして「ビームチェイサー」。こちらは、自分から攻撃するのではなく狙いくるビーム光線を避けながら12の異次元空間から脱出する冒険ゲーム。ビーム光線に当たると自分の生命ボリュームがどんどん減っていく。出発時点での8000点をどれくらいなくさずに地球まで帰還してこられるかを競うのだ。

▲エイリアンの出現時間は3秒程度。確実に眉間をねらおう

またこのほかにも巨大迷路やレーシング、ハイキングやツインスターとスリリングな遊技施設が目白おし。さらに日曜・祝日にはアンパンマン・ウルトラマンの楽しいショーやビンゴ大会まで開催されているので、ご近所お誘い合わせの上出かけてみては？雨天でも大丈夫な施設はあるけれど、やっぱり晴天のほうが何倍も楽しいぞ…。当たり前か。

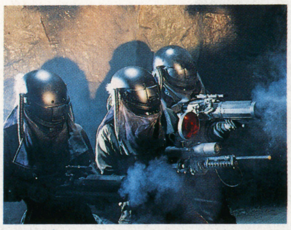

▲映画「ゼイラム」のロケもここで行われた。この映画の詳しい情報はGB情報局に載っているよ

▲空間の演出は最高。もっとも、みとれている暇はないんだけどね

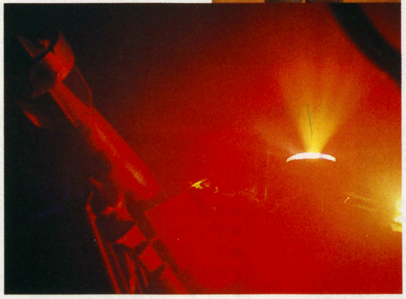

▲これは「宇宙の墓地」というコンセプトで置かれている本物の魚雷。異次元空間を表現するための様々な工夫にはびっくり

アメージング★スクエア

住所／東京都足立区千住関谷町19-1
☎03-3882-8011

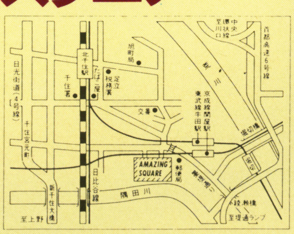

開演時間はAM10:00。入園料は大人￥600、子供￥300（3才以下は無料）。各アトラクションは別料金となっている。京成関谷・東武牛田駅から徒歩3分ほど。

PRESENTⒶ

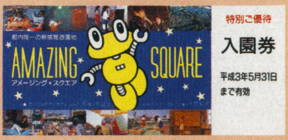

◉特別優待券を50名様に！

異次元空間での本格的バトルシミュレーション

▲まるでなにかの映画に出てくるようなハイテク装備。総重量は10kgだけど女の子でも大丈夫だという話だ

湾岸戦争が終結した先日、このフォトンアルファベースは某テレビ局で「簡単に戦争を体験してしまうアミューズメント施設」としてたたかれたことがあった。それほどここのリアル感がハイレベルなのかとかえって興味をひかれたので世間の反対も顧みず、ちょっと紹介してしまおう。

さてまずプレイヤーはバトルフィールドに向かう前に、ヘルメット・パワーパック・コントロールポットといったユニットを身につけ、フェザー光線銃を受け取る。これだけでも何だかぞくぞくするような期待感が味わえるが、フィールドに行ってみるともっとすごい。中は複雑に入り組んでいて、幻想的な音と光、そして霧のかかった異次元空間・演出が凝りまくっているのだ。

ゲームは何人かずつで2チームに分かれ、相手チームのディフェンスを突破してできるだけ多くの得点をあげることが目的になる。得点は相手チームのプレイヤーに命中すると10点、ベースターゲットを3回続けて撃てばボーナスとして200点もらえる。しかし逆に撃たれたり、誤って味方を撃ってしまうと減点されてしまうので油断はできないぞ。

スタート時点での自分の持ち点は1000点、ゲーム時間は6分30秒だ。

▲ブリッジからの攻撃だ！

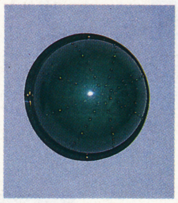

▲これがベースターゲット。ボーナス点は大きいぞ

▼簡単な迷路やブリッジなどもありスリリングなバトルが楽しめる

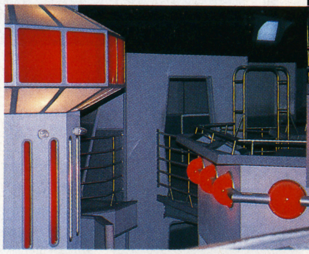

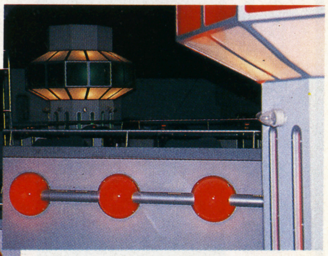

▲フィールドはレッドとグリーンのふたつに分かれている

初心者の平均得点は800点程度だが、トップクラスのプレーヤーでは2500点の記録もあるらしい。この違いはどこからくるのかというと、やはりシューティングフォームが重要なポイント。撃つ前にしっかり照準を定めてもいざ引き金を引く段になってブレを起こすので、両手でしっかり目の高さにガンをもち、相手を十分に引き付けてから撃つ。これは、アーケード版のレーザーシューティングにも応用できるベストフォームだ。

ところで、フィールド内の中二階にはガンの腕を磨きたい人用に「フェザースティション」も設けられている。これはゲームをしているプレーヤーをターゲットに別進行で行われる練習専用で装備をつけずにひたすら撃つ。フォーム練習には最適だ。

戦争実体験とまでいわれたこフォトン。ま、ゲームだからいいんじゃないの、と思うぞ。

▲フィールドにある壁や基地をうまく活用して得点をあげていく。臨機応変でGO！

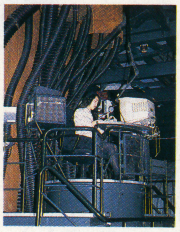

▲チームの構成メンバーを決めてくれるお姉さん

▲練習用ゲームは結構やりごたえがあるぞ

フォトンαベース

CYBER SPACE PHOTON αBASE

住所／東京都町田市鶴間677-4

☎0427-99-3466

月曜定休。平日13:00、土・日・祝10:00オープン。身長140cm未満の人は残念ながら不可。パスポート￥3,000、1ゲーム￥1,000。田園都市線・南町田駅。

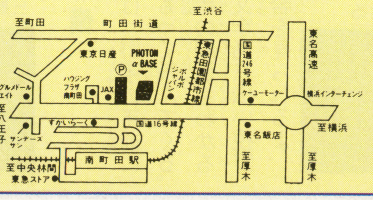

PRESENT©

パスポート＆チケット

◉5名様に

パスポートは全世界共通の永久会員証。チケットは1ゲーム分

PRESENTⒷ

◉無料体験券を（一枚で5名様まで有効）30名様に！

新作メガトン情報

リアリティが迫力を生む!

スーパープロフェッショナルベースボール

スーパーファミコン
ジャレコ
5月17日発売
¥8,700
カートリッジ

スーファミ待望の野球ゲーム

選手もゲームもリアリズムだ

ごぞんじ「燃えプロ'90」は、野球ゲーム派なら誰もが知っている傑作。そのダイゴ味を基本としてもちながら、さらにリアルさを追求すべく登場したのが、この「スーパー……」だ。

スポーツゲームは、ゲーム内容の迫力が全てだが、そこにリアリティが加われば面白さの幅もグッとふくらんでくる。

何しろ、登場する選手が実在のスターとソックリで、まさに自分が球場で活躍するその人になったような気がするのだ。もちろん、ボールの動きやフィールディング、バッティングフォームなど、今まで以上の臨場感があることはいうまでもない。年々バージョンアップする野球ゲームも、ついにここまできたのか、というところ。思いっきり現場の野球人になったつもりで、プレーを楽しめる。

▶ジャンジャカジャーン。本格ゲームの開始

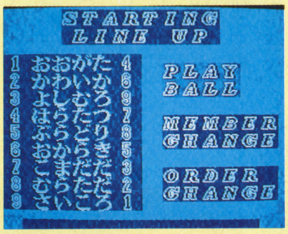

▶G軍のメンバー。誰のことかすぐわかるね

プレイボール

さあ、いよいよゲームが始まる。キミはチームを選ぶところから始めるんだよ。ごひいきのチームを遠慮なく選んでくれ。掲示板にはオーダーが出る。うん、どこかで見たことがあると思えば、ドーム球場のそれとソックリだ。とことんリアリズムなのだお。

▲GVST。ユニフォームから見て、どのチームかわかるね

▼チームのチョイスは、ユニフォームの選択で表示される

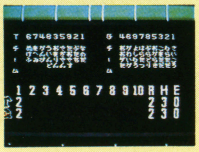

▲ヒットとエラーも出ている。試合の流れも読めるのだ。

投手

投手の球種は多彩。フォームも本物のスターそっくりだ。交代の時にはちゃんとその人の個人成績も出る。ショーアップされているんだね

▲選手の紹介として投手なら防御率がフォームつきで出る

▼投手は投げるだけでなく守備も大切。ダッシュで捕れえ!

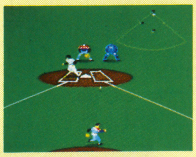

打撃

打撃だって負けちゃいない。アッパー、レベルダウンなど、フォームのポリシーも尊重してくれるし、流しやひっぱりもできる。キミの打撃理論を思いきり試せるワケだ。戦略的バッティングに手に汗を握りそう!

守備

打球は、野手の手前に迫力をもって飛んでくる。球と野手の関係もわかるので、文字通り広い視野から試合を見られるよ

▲打率とともに、ホームランなども画面には出る

ストライーク、バッターアウト!派手に三振。トホホ

▲レフト前に打ち返される。全体図で追うこともできる

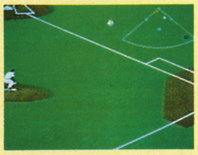

▼フェンスと客席。こんなところまでリアリティあふれる!

このフォーム、誰かに似てるぞ!?

▶足を上げ投げる態勢に

▶お、体全体をよじったぞ

▶それをタメて足を降ろす

▶テイクバックもテッカク

▶ダイナミックなリリース

▶ヒザの使い方もグーッだ

▶さて、一体誰でしょうか

©1991 JALECO LTD.

戦う男のロマンがいっぱい

飛龍の拳スペシャル ファイティングウォーズ

ファミコン
カルチャーブレーン
5月中旬発売予定
¥6300
カートリッジ

面白さ盛りだくさんゲーム

戦う男のロマン味わえるゲーム

格闘技は、最もデンジャランスな男のロマンを刺激する世界。戦いの中に喜びが、悲しみが、友情が、収れんされている。戦う者はもちろん、観る者もそこに何かを求めているのだ。

そこで、そんなロマンを満たすふところの深いアクションゲームとして登場したのがコレ。本物の格闘技をリアルに再現して、多くの要素を組み込んだ格闘王の誕生のドラマをつくり上げる。

4つのモードで、8種類の格闘家と80種を越える技。練習、スタンダード、スーパーテクニックと操作方法も豊富だ。プロレス、ボクシング、マーシャルアーツ……さぁ、キミはどの競技がナンバー1だと思う？答えはゲームが知っている。

▲選手コール。これからゲームは盛り上がるのだ

心理状況も描く

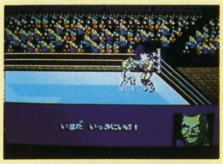

▲一気に行け！セリフの言い主の顔も横に出る

▲こんなことで負けてどうするのだ

▲オトコなら立ってみろ……ナヌ!?

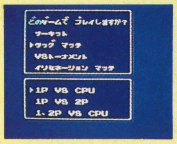

▲自分の求めるモードでゲームを行う 心理状況も描く

▲手四つか殴り合いか。真剣勝負だ！

サーキットモード

1人でゲームを行うときはこのモード。CPUを相手に各サーキットを勝ち抜き、世界チャンピオンを目指す。12人の中から1人好きな選手をチョイスし、それに名まえをつけて戦いは始まる。技のセレクトなど、キャラの教育はキミが行う。つまりキミだけのキャラというわけだ。

▲お！あのMSGが戦いの舞台なのだ

▲格闘技の本山はやはりアメリカなのか

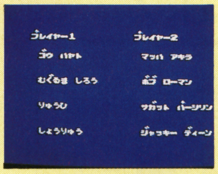

▲これらの選手から1人を選ぶのだ

VSトーナメントモード

今度は、12人のキャラから好きな選手をチョイスし、1〜8人までのトーナメント式で遊べるモードだ。全ての対戦には、選手を自分で操作するか、コンピュータに任せて試合を観戦するか、どちらでもチョイスできるようになっている。ドリームマッチ実現だ！

▲これが8人のトーナメント表なのだ

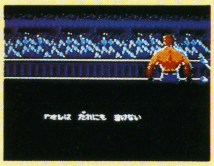

▲まわりは暗やみ。演出効果も十分だね

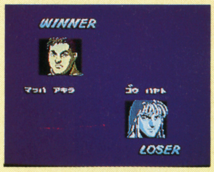

▲ジャーン、マッハアキラの勝ちぃー！

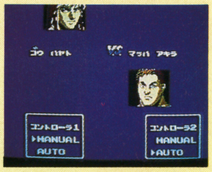

▲試合に対する操作をこうして問う

技もキレるぞお！

大技の連発に気分も最高

プロレスを基軸にした格闘技戦だけに、豪快なプロレス技が多い。ブロックバスター、卍固め、バックドロップ、パワーボム……、何しろ80種の技があるから、全部を使いこなせるか心配するほどだ。キミは何を必殺ワザにするのかな？

▲バックに回って、バーックドローップ

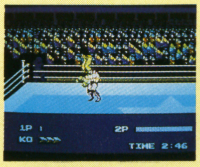

▲狙いは脳天逆落とし？パワーボム？

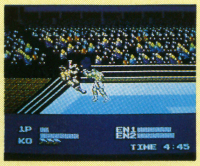

▲ロープまでつめよりジャストミート！

タッグマッチモード

プロレスにタッグマッチはつきものだが、これは大仁田厚もビックリ！全世界初異種格闘技タッグマッチだ。プロレス&ボクシングVS空手&拳法なんて、とてつもないドリームマッチができてしまう。試合内容を想像しただけでもゾクゾクするね。

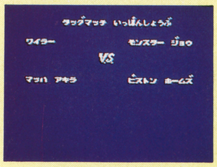

▲タイムは3分間のサバイバルだよ

Eマッチモード

プロレスでもめったにない、イリミネーション（団体勝ち抜き）マッチもこれでは行える。目まぐるしい戦いになるぞぉ！

▲ジャン。試合が行われるのだ

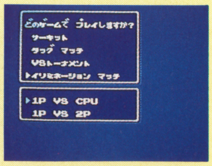

▲Eマッチのモードをチョイスすると…

©カルチャーブレーン

スーパーファミコン
カルチャーブレーン
5月～6月発売予定
¥8,800
カートリッジ

ダイヤモンドで熱くなれ！

スーパーウルトラベースボール

▲スーファミならではの迫力とパワーアップ機能の面白ゲーム

面白野球の決定版だ！

スーファミ用にバージョンアップ！

今年もいよいよペナントレース開幕のシーズンになったが、それに合わせて登場するのがこのゲーム。ファミコン版でかつて大人気だった「超人ウルトラベースボール」をもとにして、スーファミ用に新しくバージョンアップしての登場だ。

本番さながらの楽しみ方も可能

リアリティを重視するこのゲーム。チョイスはペナントレースモードから始まる。試合数が5～130まで4段階、イニング数も1～9回までこれまた4段階。打撃10部門と投手11部門のベスト30なども表示されるから本格的だよ。

白熱の対戦をリアルモーションで表示

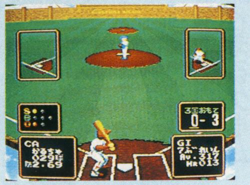

▶投げる時のランナーも見せるのだ

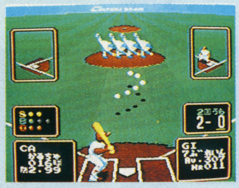

▶そして投球。おっ！分身魔球だ!!

魔球と秘打も用意されてるよ！

そして試合内容だが、これまたパワーアップした技術のオンパレード。投手でいえば、分身魔球、打者なら爆風で野手を吹っ飛ばす、なんてこともできちゃうのだ。

オーダーやユニフォームはもちろんキミが決める。つまりオリジナルチームが作れるというワケ。スーファミならではの迫力も加わり、ちょー面白いゲームが期待できるぞ。

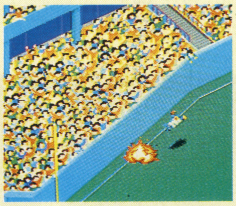

▶秘打は爆風でレフトを吹っ飛ばす

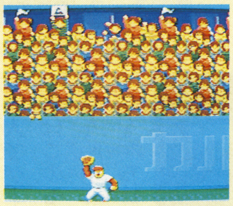

▶フェンス際のプレーも野球の妙味

ゲームボーイ
㈱徳間書店
4月19日発売予定
¥4,200
カートリッジ

ライム姫を救出せよ！

リトルマスター ～ライクバーンの伝説～

◀気合いの入ったメインタイトルだ

◀王は、リイムを頼りにしている

勇気が湧くRPGゲーム

勇者リイムがライナークを守る

恐るべき魔力で隣国を手中に収めてきたゲザガインの軍勢。今度はいよいよ我がライナーク王国にも武力侵攻を開始せんとしていた。

そこで「リイム＝ライクバーン」は、その迎撃に敢然と立ち上がった。王は言う。「無理をしてはいかんぞ。健闘を祈っておる」

リイムは、ライナーク王国を移動しながら、たくさんの敵と戦っていく。パートナーにもモーモー、捕らわれのお姫様としてライム姫も登場する。まさに勇者のストーリーなのだ。

▲キミは主人公のリイムになって勇者軍を結成し、ライム姫を救い出すのだ。ナイトになり国を守れるか？　全てはキミの力次第なのさ

ファンタジーなシミュレーション

シナリオは全部で15ある。もちろんセーブ可能だ。キャラクターのかわいさと20種類の音楽がゲームをより親しみやすくした、ファンタジィーなシミュレーションゲームなのだ。

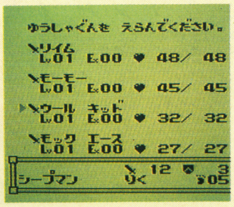

▶リイムは勇者軍を結成して戦う

▶シナリオは全部で15もあるのだ

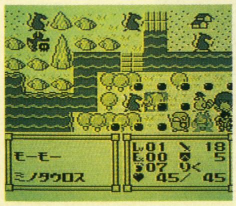

▶●はモーモーが移動できる範囲

©カルチャーブレーン
©TOKUMA SHOTEN INTERMEDIA INC.

敵首都を攻略せよ！

ゲームボーイウォーズ

ゲームボーイ
任天堂
4月2日発売予定
¥3,500
カートリッジ

キミが指揮官 思いっきり戦え！

いわゆる「戦争ゲーム」は少なくないが、その中でも攻撃を重視し、なおかつわかりやすいゲームとして一押しなのがこれ。ファミコンの「ファミコンウォーズ」のゲームボーイ版といった所だ。

今回の対決は、レッドスター連邦軍とホワイトムーン同盟軍。キミはどちらをチョイスしてもいいことになっている（一人用）。そしてその指揮官になり、敵の首都を占領するのだ。胸のすく戦いを思いっきり楽しんでもらえることうけあいだ。

攻守両戦でカタをつける

ユニットをふやし敵を攻め落とす

戦いは、防衛と進攻の2要素に分かれる。どちらにしても、ユニット（部隊）を進めることが大切。ユニットを作るにはお金がいるのだが、これは防衛線で都市を占領して得られるんだ。やはり勝ちいくさを行うなら作戦が大切。効率よくお金を稼いでユニットを増やすのだ。

▲これが戦隊。ちょっぴりコミカルな感じがするよねー

見よ！これがゲーム・ダイジェストだ!!

対決

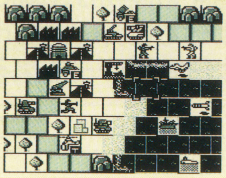

レッドスターとホワイトムーンの宿命対決。24種類の部隊を駆使する大迫力のゲームだ

コマンド

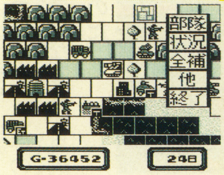

コマンドでウインドが開く。いろいろ出るので使う機会も非常に多い。大いに利用すべし

サイズ

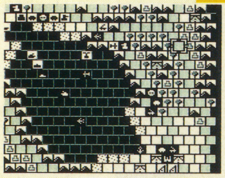

ゲーム画面は、ワイドで見ることも可能。ワイドのままで進行できるよ

範囲

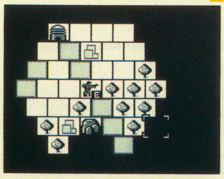

自軍の行動範囲のみを表すのがテキサクモード。これが戦略をたてる道具になる

占領

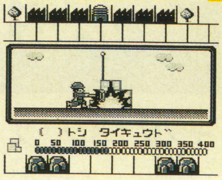

軍事費を都市や工場を占領して上げる。数字は画面の上下に出るので注意すること

補給

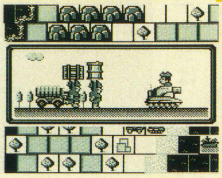

燃料と弾薬を補給。この繰り返しで長期戦を乗り切っていく。ガス欠は許されない

攻撃

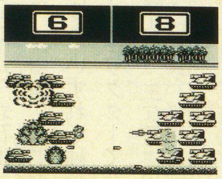

陸戦。戦車による争いが本格的になったところだ。音もリアリティがあるので楽しさ満点

残り数

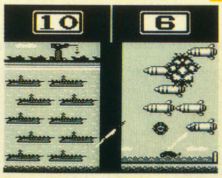

海戦中。上の数字は残り数を表す。ここを注意しながら戦っていくことが大切なのだ

暴走ロボットを押さえろ！

ロックマンワールド

ゲームボーイ
カプコン
5月発売予定
¥3,500
カートリッジ

ワイリーの野望を打ち砕く それが今回のテーマなのだ

2年前、アクションゲーム派に一大ブームを巻き起こしたのが「ロックマン」。今回登場したのはそのパート3だ。

前回はドクター・ワイリーの野望を打ち砕いて世界の平和を守ったんだよね。実はそのワイリー、また世界征服の夢を捨て切ってはいなかったんだ。ロックマンはそれを再び打ち砕くため、未知の惑星で暴れているワイリーの作ったロボット達と戦う。攻撃もパワーアップして一段と面白くなっているぞ。

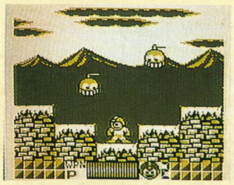

▲仁王立ちのロックマン。この光景に辿り着けるかどうかはキミ次第さ

▼今回は謎の男、ブルースが登場。ロックマンとも一戦交えるのだ

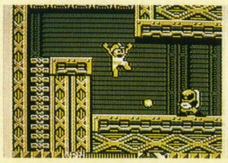

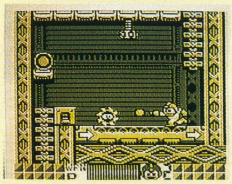

▲ロックマンの攻撃パターンは、とにかくこのロックバスターから始まる

©Nintendo ©CAPCOM

NEO・GEO インフォメーション

怪物のチャンプになれ!

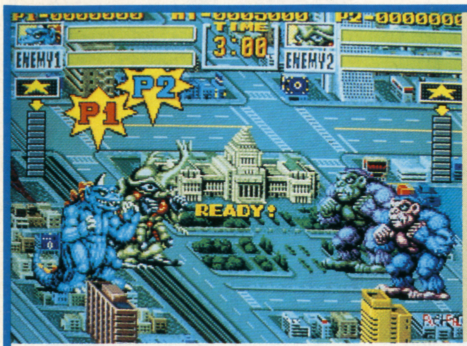

近年のオゾン層破壊は史上最悪となり
想像を絶する怪物が出現し始めた。
それによって世界の大都市は廃墟と化し
いよいよ日本にやって来ることに……

業務用発売中	家庭用7月1日発売

キング・オブ・ザ・モンスターズ

▲戦いはつねに派手に行われるのだよ

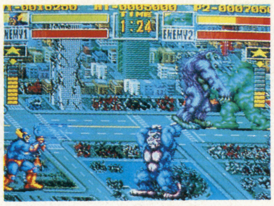

ゲームは、2人同時プレイ・途中参加可能の格闘技タイプ。6種の怪物（モンスター）から1匹を選んで他の怪物と対決。すべて（5匹）をやっつけ、怪物の中の王者になる事が目的なのだ。

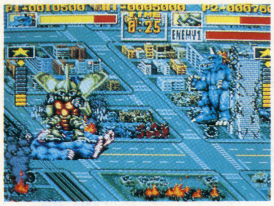

▲右端に見えるのがジオン（恐竜型）

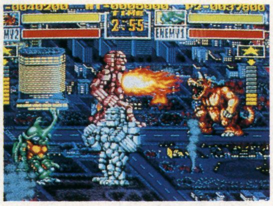

▲4体入り乱れてのバトルロイヤルだあ

6匹のモンスターが主人公になるのだ

登場する怪物は、恐龍型、巨大猿型、スライム、岩石生命体、昆虫型、人間型など。いずれも独特なキャラクターで活躍する。主な日本の主要都市で戦いが行われる。実在の建物を忠実に再現しているところなどは、TVドラマの特撮モノにまさるともおとらないレベルの高さを感じるよ。思いっきり楽めることだけは間違いなさそうだ。

▲岩石生命体と人間型が勝ち残ったぞお

▲被害報告も出るからリアリティがある

勇敢な脱線刑事VS暴力組織

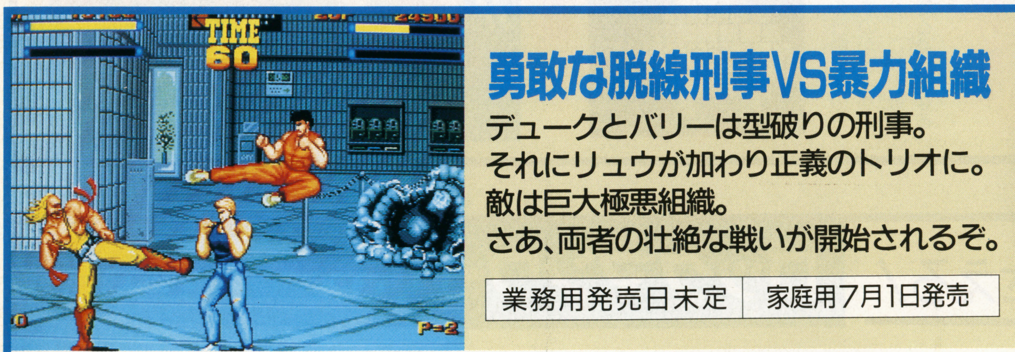

デュークとバリーは型破りの刑事。
それにリュウが加わり正義のトリオに。
敵は巨大極悪組織。
さあ、両者の壮絶な戦いが開始されるぞ。

業務用発売日未定	家庭用7月1日発売

バーニング ファイト

5つの舞台で繰り広げる国際的な善悪対決だァ!

いわゆる正義の味方モノはゲームの中でも少なくないが、刑事対暴力団というオーソドックスなリアリティのシチュエーションは意外とめずらしいのだ。

国外逃亡を企てたメトロシティの一大組織キャステローラ・ファミリーの軍団を追って、メトロシティで怪物コンビと呼ばれるデュークとバリーが来日。そこでやはり暴力団との戦いに賭けるリュウと合流する。その頃「キャステ」も日本の暴力団「平和組」を吸収し、国際的な巨大組織になっていた。すなわちこの戦いは、国際的な戦いということなのだ。

全部で5つのステージが戦いの場。繁華街、アーケード街から駅構内、商店街、ウォーターフロント、大型クルーザーなど、日常の生活に関わるあらゆる場所がそうだ。世界の正義のため、思う存分暴れて欲しいネ!

▲デューク、バリー、リュウの平均年齢は34歳。アブラの乗りきったところなのだ

©1991 SNK CORP

郵便はがき

料金受取人払

中野局承認

1253

差出有効期間
平成３年12月
31日まで

切手は
いりません

164-00

006

東京都中野局
私書箱第１号
（杉並区高円寺南1－33－3）
東京カルチャーセンター
記憶術講座 行

ゲームボーイ（586C）

キリトリ線

記憶術各コース別の詳しい
案内書無料贈呈

▼下記に必要事項をご記入ください。

フリガナ		年令	
氏名			
フリガナ			
住所			
電話	市外局番　（　　）	郵便番号	

一般コース　　大学受験コース　　高校受験コース
●希望のコースにマルをつけてください。

記憶術を親子2代で完成させた――

〝試験の神様〟こと

渡辺剛彰先生（記憶術講座・監修）

成績はビリからトップへ！

渡辺剛彰（たかあき）先生は中学2年の時、記憶術の創始者である父・彰平氏より記憶術を習い、成績は「ビリからトップへ」急上昇しました。その後、記憶術を完成させ、東大入学、司法試験合格という道を歩んだことは有名です。このため先生は「試験の神様」と言われるようになりました。このすばらしい記憶術を身につければ、あなたも暗記ではだれにも負けなくなります。

キリトリ線

記憶術の原理がスグわかるくわしい案内資料を

無料贈呈

★このハガキを今すぐポストへ！
案内資料をさしあげます。

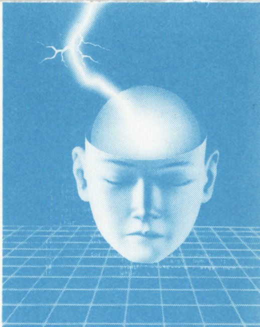

●驚異の渡辺式＝暗記の超技術（ウルトラ・テクニック）

記憶術

〈通信講座〉

高校受験コース
大学受験コース
一般コース
（資格取得向）

ゲームボーイ 5月号 ハガキA-B

試験直前、あふれるように思い出す!!

驚異の記憶術

〈渡辺剛彰先生 監修・指導 通信講座〉

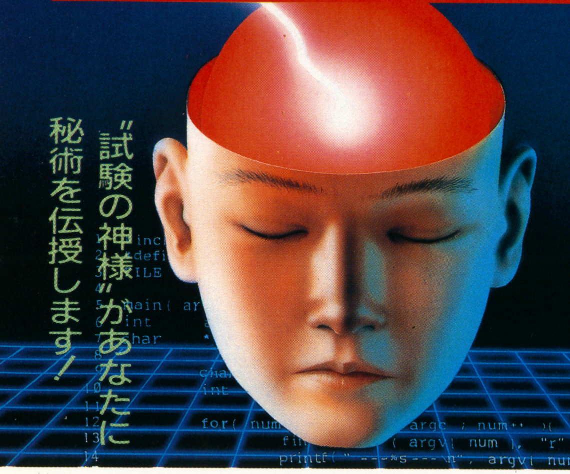

「楽しく勉強できて…志望校にも合格!!」

強できました。そしたら、次のテストから…だ

。そして、入試までテストは全部上…て

みごと合格しました。

記術のおかげで勉強ぎらい

なしの喜びです。それと、記憶…私の…むっ

香川県 秋本恵美さん

(前略)テストのたびに後ろから数えた方がはやい順位でした。そこで記憶術をしてみようと思い、始めたのです。すると、毎日短時間で楽しく勉強でき、(中略)入試までのテストは全科目上昇。入試では、無理と言われていた琴平高校を受けて、見事合格しました。本当に記憶術のおかげで勉強嫌いな私が勉強好きになり、言うことなしの喜びです。(後略)

市内トップの進学校に合格！

福島県 野村 浩くん 〈磐城高校合格〉

中2の頃、成績は中くらいで勉強嫌い、当然やる気もおきず進学に向け困っていました。その時、雑誌を見て入会した記憶術。マスターしてみると、一日10～15分くらいの勉強でも成績はみるみる上昇し、信じられないことに市内トップの進学校に合格してしまったのです。やっぱり勉強は効果的なものが一番ですね。

覚えた事がスラスラ！

千葉県 小林京子さん 〈情報処理・第2種資格合格〉

記憶術に入会後、学習や資格試験もさほど難しくなく活用するチャンスはありませんでした。ところが、情報処理2種という高校生では合格率の低い大きな壁にぶつかり、記憶術に頼った訳なのです。試験ではスラスラ答えが流れてきて見事合格！記憶術のおかげでIQがぐっと上がったような感じがするくらいです。

20ページの遅れを克服！

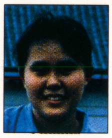

富山県 北原留美さん 〈富山女子高校合格〉

私は中2の時、名古屋から富山へ引っ越し、新しい学校で先生と勉強のペースを打ち合わせたのですが、前の学校は社会と理科で20ページも遅れていたのです。それで始めた記憶術。開いていた差はどんどん縮まり、3年の時は550人中100番以内を必ずキープできました。おかげで希望校にも上位で合格できました。

必勝!!

高校受験

大学受験

資格試験

思わずガッツポーズ！

東京都 松宮真也くん 〈早稲田大学・法学部合格〉

記憶術を利用したのは浪人2年目の時からでした。僕は理系から文系に変更していたので日本史には大変苦労しましたが、この記憶術のおかげで日本史を克服し、第一志望の合格を果たしました。4月から記憶術を一日20～30分利用することにより夏休みが終わってから以降は日本史の偏差値が68～74の間に固定。更に12月頃の模試全盛期の早大模試やYゼミの総合模試では総合偏差値が72を超え、そのまま試験に突入していった感じでした。僕は早大(法)や中央大(法)など7校を受験しましたが、日本史は9割近くをとることができ試験が終わるごとにガッツポーズをして合格を確信したことは言うまでもありません。記憶術を効果的に利用することによって、受験生活を楽しむことができました。今後も記憶術を様々な面で利用したいと思います。ありがとうございました。

一生使える財産です。

茨城県 加藤真理子さん 〈二松学舎大学文学部合格〉

私は暗記科目が苦手で、社会系では随分頭を悩ませてきました。大学は推薦入学を狙っていましたので、とにかく社会系をどうにかしなければ…と思い記憶術を始めることにしました。覚えることが苦痛だった私でしたが、楽しく勉強出来るようになり、しかも忘れないので、ほとんど満点を取れるようになりました。特に連想結合法と数字変換法は役に立ち、他教科にも活用し能率アップさせることができました。

大学生になった今、アルバイトで小・中学生に勉強を教えていますが専門以外の科目にも自身がつき、多科目を受け持っています。記憶術を始めて大学合格だけではなく色々な事で役立つとは思ってもみませんでした。社会人になっても記憶術を有意義に活用したいと思います。本当に記憶術は受験のみならず、一生使える財産です。

東京都 長谷川真理さん 〈都立清瀬東高校合格〉

中3の時「高校は無理かも知れません。就職なども考えておくように。」と先生に言われ、記憶術に入会しました。マスターすると、一日わずか15～30分程度の学習で普通の勉強法よりも数倍の能率アップ！苦手の社会と英語も得点源となり、志望校も余裕で合格できました。

テストごとに成績アップ！

茨城県 大島公弘くん 〈竜ヶ崎第一高校合格〉

わかり易いテキスト説明のおかげで、あきっぽい僕でも記憶術をマスター。次のテストでは偏差値が6も上がり、テストのたびに順調に伸びていきました。おかげで一ランク上の高校に無事合格できました。

今までの僕は何だったの？

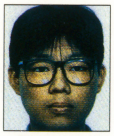

埼玉県 柿野 守くん 〈明治大学・農学部合格〉

一浪…二浪…、全く神様に見捨てられたような状態だった。そんな時記憶術を知り、僕の人生は一転。記憶術をマスターしてから、一時間もあれば英単語100ぐらいは朝飯前。おかげで受験はアッサリ！と合格してしまい、今までの僕の人生は何だったの？と苦笑いだった。

キミのライバル達は、もうやっているかもしれない。今からでも遅くない、キミも始めてみないか。

受験用歴史年表なら2～3日 英単語なら一時間で最低50

キミ知ってる？受験必勝のための「記憶術」が、いま受験生の間でモテモテなのだ。

それは、受験用歴史年表なら2～3日、英単語なら1時間で最低50は暗記できるからだ。しかも、丸暗記はもちろん、どんな科目にもやさしく応用がきくうえに、効果もバッチリ！受験ばかりか、中間・期末にも絶大な威力を発揮する。

徹夜勉強するより記憶術で1時間やった方が効果的！

記憶術のすごいところは、一度おぼえたら、めったなことでは忘れないところだ！

だから一夜づけ、おおいにけっこう！ネジリハチ巻で毎日毎日ガリガリやるばかりが勉強じゃあない。それより、いかに効率よく効果的にやるかが問題なのだ。

だからこそ**記憶術**なのだ。

この記憶術講座をつくったのは、試験の神様として有名な渡辺剛先生。中2の時、父から記憶術を学び成績がビリからトップへ。東大在学中に司法試験イッパツ合格するなど、わが国記憶術界の第一人者がその秘術をキミに伝授してくれるのだ。さあ、さっそく案内書を取り寄せよう！

講座内容は全部で3コース

- ●高校受験コース
- ●大学受験コース
- ●一般コース(資格取得向)

記憶術の資料・無料贈呈中

今なら「記憶術」の詳しい案内書を

無料プレゼント！

右のハガキに必要事項を記入して、今すぐポストへ

東京(03)3317-2811
〈受付〉朝7時～夜9時・年中無休

〈本校所在地〉
東京都杉並区高円寺南1の33の3
東京カルチャーセンター

Ⓕ

ゲームボーイ 5月号
1991年5月1日発行（毎月1回1日発行）第6巻第5号（通巻65号）
1986年10月22日第三種郵便物認可
発行人／若狭駿介
編集人／東本人志
KK マガジンボックス
〒162 東京都新宿区山吹町331 DIABOX
編集部 ☎03-3226-0867
定価360円
（本体価格350円）

スーパーファミコンは任天堂の商標です。

SUPER FAMICOM

市長(あなた)が好きなその都市(まち)も市民(みんな)が好きとは限らない。

シムシティーは、1989年にパソコンソフトとして発売され、その年の数多くのソフトウェア賞を受賞し、現在もなお、各種パソコンでヒット中の、リアルタイム・シミュレーションゲームです。プレイヤーは、無人の地に街を造り、自らが市長となって、住民の不平不満に耳を傾けつつ、産業・交通・公安・災害等、多くの面に目を向けて、街を発展させなくてはなりません。
今回、スーパーファミコン版として、新たな要素が加わり、よりおもしろくアレンジされたシムシティーで、あなたも"箱庭造り"にチャレンジしてみてはいかがでしょうか。

スーパーファミコン版の主な特徴

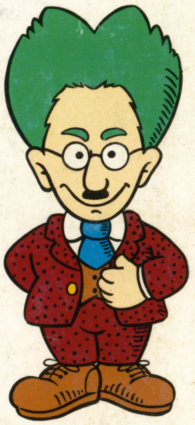

- 市長に適切なアドバイスを与える名助役、ドクター・ライト登場！
- パソコン版にはない、オリジナルの建築物（カジノ、遊園地、市長の家…）で、街がより華やかに！
- 四季の移り変わりによる、地形色の変化

都市育成シミュレーション

「シムシティー®」

(SHVC-SC) バッテリーバックアップ機能付き

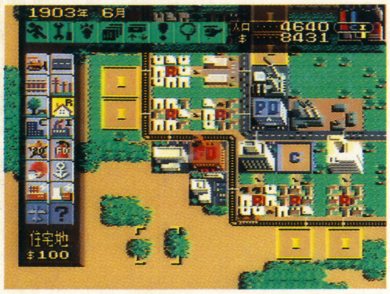

税込価格 8,000円（税抜価格 7,767円）

4月26日㈮ 発売予定

®and© 1989 Maxis／© 1991 Nintendo
Licensed to Nintendo

任天堂テレホンサービス 東京(03)3540-9999 大阪(06)210-9999 京都(075)525-3444 名古屋(052)586-3000 岡山(0862)55-2130 札幌(011)612-4144

任天堂株式会社 本社 〒605 京都市東山区福稲上高松町60番地 TEL.(075)541-6113
東京支店 TEL.(03)3254-1781 大阪支店 TEL.(06)245-4155 名古屋営業所 TEL.(052)571-2506 岡山営業所 TEL.(0862)52-1821 札幌営業所 TEL.(011)621-0513

雑誌コード 03415-5 T4910341505361 Printed in Japan 印刷／大日本印刷 ©K.K.マガジンボックス